

19

cod 33
qualificação qualificada



Obs. falta tipo de conta
" dados de dependentes (CPF
Certidão
DNU)

É obrigatório o preenchimento dos dados solicitados e das cópias relacionadas abaixo:

Empresa: DCX - MATRIZ

Nome do Colaborador: Ana Cristina Moraes de Souza

Cliente: Paraná Previdência

Departamento: Operacional

Centro de Custo: Lançamento - Administrativo

Data de Admissão: 01/12/2021 Função: Vertente - CBO: 5143-20

Data do ASO admissional: _____ Salário: 1300,00

Outros valores adicionais: VA: 450,00

Contrato de Experiência: () 45+45 dias (X) 30+60 () 30+30 () outros: _____

Grau de Escolaridade: Ensino Médio Completo

Horário de trabalho: seg. á sexta das 08:00 até 17:00 - intervalo das 12:00 até 13:00

Sábado das 08:00 até 12:00 . Carga horaria mensal: 220h

Vale-Transporte: (X) SIM () NÃO - Quantidade por dia 2 URBS

Ajuda de Custo: () SIM (X) NÃO - Valor: 0,00

	37	SINTRACOM - SIND DOS TRAB NAS IND DA CONSTRUCAO E MOBIL DE LONDRINA
X	36	SIEMACO - SIND. DOS EMPREGADOS EM EMPRESAS DE ASSEIO E CONS. DE LONDRINA
	38	SINDASSEIO - SIND EMPREGADOS DAS EMPRESAS E SERV TERC DE ASSEIO E CONSERVACAO NO RS
	39	SIND ASSEIO JOACABA - SINDICATO ASSEIO E CONSERVACAO JOACABA SC

tem dependente de 13 anos em janeiro

ANEXAR A ESTA FICHA CÓPIA DOS SEGUINTE DOCUMENTOS:

- CARTEIRA DE TRABALHO;
- EXAME MÉDICO ADMISSIONAL (Solicitar guia para secretária Ecol);
- CÓPIA DE CPF, RG e TÍTULO DE ELEITOR;
- CÓPIA DO COMPROVENTE DE RESIDÊNCIA (Água, luz ou telefone);
- CÓPIA DE CERTIDÃO DE CASAMENTO (caso seja casado);
- CÓPIA DE CERTIDÃO DE NASCIMENTO (caso seja solteiro);
- CARTEIRA DE VACINAÇÃO;
- CÓPIA DE CERTIDÃO DE NASCIMENTO E CPF (filhos menores de 14 anos);
- CARTEIRA DE VACINAÇÃO DE FILHOS (menores de 14 anos ou incapazes);
- DECLARAÇÃO DE MATRÍCULA DA ESCOLA (Filhos de 7 e 14 anos ou incapazes);
- 2 (TRES) FOTOS 3X4 (Recente); **DIA implantação**
- ABRIR CONTA CORRENTE NO ITAÚ OU TIRAR CÓPIA DO CARTÃO;
- PROVIDENCIAR CARTÃO TRANSPORTE

Amaraal



07:00 - 16:00h Servente Limpeza PR PREU

Nome Completo		Data de Nascimento Local	
Ana Cristina Moraes de Souza		19/06/1978 Curitiba/PR	
CPF	RG	Orgão Exped./Data de Exped	
036.293.449.50	7836.8101	SESP / 26/07/1996	
Sexo: <input checked="" type="checkbox"/> Feminino () Masculino Raça/Cor: <input checked="" type="checkbox"/> Branca () Preta () Parda () Amarela () Indígena			
Nome da Mãe: Dinalta de Moraes Souza			
Nome do Pai: Arnaldo de Souza			
Título Eleitor: 077971090647		Zona/Seção: 175 / 1201	
Carteira Motorista		Tipo / Data de Validade	
Nº CTPS	Data de Emissão	Série (CTPS)/Estado	
0798961	15/02/2001	0010 PR	
PIS/PASEP: 128.11769.53-8			
Logradouro (Rua/Avenida)		Complemento	
Rua: Hipólito da Costa 1918		Sebrae 02	
Bairro	CEP/Cidade/UF		
Boqueirão	81670.450 / Curitiba / PR		
E-mail: ana_nics@hotmail.com			
Nº Sapato/ Nº Calça/Nº Camisa/Nº Agasalho		Banco/Agência/Op / Nº Conta	
36 / 38 / M / M		BB / 18635 / 93.8661	
Telefone Celular: (41) 98823-2395		Telefone Res: - / - / -	
Estado Civil: Solteira		Escolaridade: Ensino médio completo	
Nome do Conjugue:			
Quantidade de Dependentes: 1			
Nome do Dependente		Data de Nascimento	Certidão de Nascimento (Matrícula)/DNI
Niceli Cristina M de Souza		02/06/2007	
Nome do Dependente		Data de Nascimento	Certidão de Nascimento (Matrícula)/DNI
Nome do Dependente		Data de Nascimento	Certidão de Nascimento (Matrícula)/DNI
Utiliza Vale transporte		Empresa do Vale Transporte	Qtde por dia
<input checked="" type="checkbox"/> SIM () NÃO		URBS	2 R\$ 9,00

curitiba

18/11/21

[Assinatura]

Local e Data

Assinatura do Funcionário

Este documento é o comprovante de inscrição no CADASTRO DE PESSOAS FÍSICAS - CPF, vedada a exigência por terceiros, salvo nos casos previstos na legislação vigente.

Assinatura
Ana Cristina Moraes de Souza
 ANA CRISTINA MORAES DE SOUZA

VALIDO EM TODO O TERRITÓRIO NACIONAL
 Emitido em : 05/02/00

VALIDA EM TODO O TERRITÓRIO NACIONAL

REGISTRO GERAL: 7-836-810-1

DATA DE EXPEDIÇÃO: 26/07/1996

NOME: ANA CRISTINA MORAES DE SOUZA

FLUXUO: ARNALDO DE SOUZA

NATURALIDADE: DINALTA DE MORAES SOUZA

CURITIBA/PR

DATA DE NASCIMENTO: 19/06/1978

DOC ORIGEM: COMARCA=CURITIBA/PR, 1 OFICIO

C.NASC: 3149, LIVRO=405, FOLHA=186V

CPF

ASSINATURA: *Ana Cristina Moraes de Souza*

ASSINATURA DO BUREL: KEPEL NORONHA

LEI Nº 7.116 DE 29/08/83

CURITIBA - PR

REPÚBLICA FEDERATIVA DO BRASIL

SECRETARIA DE ESTADO DE SEGURANÇA PÚBLICA
 INSTITUTO DE IDENTIFICAÇÃO PARANAENSE

POLEGAR DIREITO

Assinatura: *Ana Cristina Moraes de Souza*

CARTÃO DE IDENTIDADE

ASSINATURA DO TITULAR

SECRETARIA DE SEGURANÇA PÚBLICA
 INSTITUTO DE IDENTIFICAÇÃO PARANAENSE

MINISTÉRIO DA FAZENDA
 Secretaria da Receita Federal



CPF - CADASTRO DE PESSOAS FÍSICAS

Nome: ANA CRISTINA MORAES DE SOUZA

Ng de Inscrição: 036293449-50

Data do Nascimento: 19/06/78

036293449-50

 1863-5 93.866-1
 EXP. DATE 12/25
 SECURITY CODE 776
 Esté fora do Brasil?
 + 55 11 2845 7820
 4004 0001
 (61) 4004 0001
 Deficiente Auditivo ou de Fala 0800 729 0088
 Ovidônia BR 0800 729 5678
 SAC 0800 729 0722
 4854
 6471
 1283
 9326
 Baixe o aplicativo

REPÚBLICA FEDERATIVA DO BRASIL
 POLEGAR DIREITO
 ASSINATURA OU IMPRESSÃO DIGITAL DO ELEITOR
 VALIDO SOMENTE COM MARCA D'ÁGUA - JUSTIÇA ELEITORAL

VISA
 ANA CRISTINA MORAES

 Fácil
ourocard

REPÚBLICA FEDERATIVA DO BRASIL
 TÍTULO ELEITORAL
 IDENTIFICAÇÃO BIOMÉTRICA
 ANA CRISTINA MORAES DE SOUZA
 NOME DO ELEITOR
 DATA DE NASCIMENTO 19/06/1978
 MUNICÍPIO / UF CURITIBA/PR
 DATA DE EMISSÃO 24/06/2011
 Des. Inês Gomes Hilgenberg Prestes Mattar
 JUIZ ELEITORAL
 Nº INSCRIÇÃO 0779 7109 0647
 D.V. 1/4
 ZONA 0271
 SEÇÃO



JUSTIÇA ELEITORAL
TRIBUNAL SUPERIOR ELEITORAL
CERTIDÃO

Certifico que, de acordo com os assentamentos do Cadastro Eleitoral e com o que dispõe a Res.-TSE nº 21.823/2004, o(a) eleitor(a) abaixo qualificado(a) está QUITO com a Justiça Eleitoral na presente data .

Eleitor(a): **ANA CRISTINA MORAES DE SOUZA**

Inscrição: **0779 7109 0647**

Zona: 174 Seção: 0271

Município: 75353 - CURITIBA

UF: PR

Data de nascimento: 19/06/1978

Domicílio desde: 20/10/1999

Filiação: - DINALTA DE MORAES SOUZA
- ARNALDO DE SOUZA

Ocupação declarada pelo(a) eleitor(a): SECRETÁRIO E DATILÓGRAFO

Certidão emitida às 00:01 em 23/11/2021

Res.-TSE nº 21.823/2004:

O conceito de quitação eleitoral reúne a plenitude do gozo dos direitos políticos, o regular exercício do voto, salvo quando facultativo, o atendimento a convocações da Justiça Eleitoral para auxiliar os trabalhos relativos ao pleito, a inexistência de multas aplicadas, em caráter definitivo, pela Justiça eleitoral e não remetidas, excetuadas as anistias legais, e a regular prestação de contas de campanha eleitoral, quando se tratar de candidatos.

A plenitude do gozo de direitos políticos decorre da inoccorrência de perda de nacionalidade; cancelamento de naturalização por sentença transitada em julgado; interdição por incapacidade civil absoluta; condenação criminal transitada em julgado, enquanto durarem seus efeitos; recusa de cumprir obrigação a todos imposta ou prestação alternativa; condenação por improbidade administrativa; conscrição; e opção, em Portugal, pelo estatuto da igualdade.



Esta **certidão de quitação eleitoral** é expedida gratuitamente.
Sua autenticidade poderá ser confirmada na página do Tribunal Superior Eleitoral na Internet, no endereço: <http://www.tse.jus.br> ou pelo aplicativo e-Título, por meio do código:

LYTI.2DH+.BGUZ.IMSB

TRABALHADOR

Esta é a sua Carteira de Trabalho e Previdência Social - CTPS, documento obrigatório para o exercício de qualquer emprego ou atividade profissional.

Nela deverão ser registrados todos os dados do Contrato de Trabalho, elementos básicos para o reconhecimento dos seus direitos perante a Justiça do Trabalho, bem como para a obtenção da aposentadoria e demais benefícios previdenciários, garantindo, ainda, sua habilitação ao seguro desemprego e ao Fundo de Garantia do tempo de serviço - FGTS.

O conjunto de anotações contido neste documento e o seu estado de conservação, espelham a conduta, a qualificação e as atividades profissionais do seu portador.

Pela sua importância, é seu dever protegê-la e cuidá-la, pois além de conter o registro de sua vida profissional e a garantia da preservação e validade de seus direitos como trabalhador e cidadão, contribui para assegurar o seu futuro e o de seus dependentes, tendo validade, também, como documento de identificação.

CONFECCIONADA COM RECURSOS DO
FAT - FUNDO DE AMPARO AO TRABALHADOR.

ESTA CARTEIRA CONTÉM 50 PÁGINAS NUMERADAS



MINISTÉRIO DO TRABALHO
SECRETARIA DE POLÍTICAS DE EMPREGO E SALÁRIO

CARTEIRA DE TRABALHO E PREVIDÊNCIA SOCIAL

PIS/PASEP

128.11769.53-8

NÚMERO

0798961

SÉRIE

001-0

UF

PR

Ana Cristina de Souza

ASSINATURA DO TITULAR

POLEGAR DIREITO



QUALIFICAÇÃO CIVIL 02

NOME ANA CRISTINA MORAES DE SOUZA

LOC. DE NASC. CURITIBA

FILIAÇÃO ARNALDO DE SOUZA

DINALTA DE MORAES SOUZA

DOC. APRESENTADO RG 78368101 SESP PR

ESTADO CIVIL SOLTEIRO

LEI Nº 9.409, DE 18 DE ABRIL DE 1995.

RG 78368101 CNH 036.293.449-50

T. ELEITOR SEÇÃO ZONA

NATURALIZADO PORT. M. I. Nº

LOCAL DA EMISSÃO PREF. MUNIC. CURITIBA

DATA 15/02/2001

ASSINATURA E CARIMBO DO EMISSOR

ALTERAÇÃO DE IDENTIDADE 03

FILIAÇÃO

DATA DE NASC. DE / / PARA / /

DOCUMENTO

ASSINATURA E CARIMBO DO SERVIDOR

MOTIVO

NOME

DOCUMENTO

ASSINATURA E CARIMBO DO SERVIDOR

MOTIVO

NOME

DOCUMENTO

ASSINATURA E CARIMBO DO SERVIDOR

MOTIVO

NOME

DOCUMENTO

ASSINATURA E CARIMBO DO SERVIDOR

MOTIVO

LEGENDA

A - CASAMENTO | C - DIVÓRCIO | E - RECONHECIMENTO DE PATERNIDADE | G - DATA DE NASCIMENTO
B - SEP. JUDICIAL | D - ADOÇÃO | F - MUDANÇA VOLUNTÁRIA

06 CONTRATO DE TRABALHO

EMPREGADOR: NETHERLAND ENSE - NTHARD CIDA

CCOC/CF/CE: 04.381.06/0001-55

ENDERECO: R. Frederico Maurer, 1630 - V. Hauer

MUNICIPIO: CUSTUBA UF: PR

ESP. DO ESTABELECIMENTO: SECRETARIA CBO: N°

DATA DE ADMISSÃO: 02 DE ABRIL DE 1907

REGISTRO N°: 800.99 QUINTELOS

REMUNERAÇÃO ESPECÍFICA: R\$ 1,30

DATA DE SAÍDA: 22 DE OUTUBRO DE 1921

COM. DISPENSA CD N°: NETHERLAND ENSE NTHARD CIDA

FGTS N° DA CONTRA: 2

07 CONTRATO DE TRABALHO

EMPREGADOR: 00 071.088/0001-32

CONDOMÍNIO EDIFÍCIO LES CHANSONS

ENDERECO: RUA PEDRO SCHTEBER, SOBRANHO, 394

MUNICIPIO: ARBITUBA - PR UF: PR

ESP. DO ESTABELECIMENTO: DORVIA & da Luanong

DATA DE ADMISSÃO: 02 DE SETEMBRO DE 2018

REGISTRO N°: R\$ 1.358,00

REMUNERAÇÃO ESPECÍFICA: R\$ 1.358,00

CONDOMÍNIO EDIFÍCIO LES CHANSONS

DATA DE SAÍDA: 30 DE NOVEMBRO DE 2013

COM. DISPENSA CD N°: CONDOMÍNIO EDIFÍCIO LES CHANSONS

FGTS N° DA CONTRA: 2

to visto pag 30

ÁRVORE CERTA, NO LUGAR CERTO

Antes de plantar, consulte seu município sobre a espécie mais indicada. Árvores de grande porte devem ficar longe da rede elétrica.

Conheça nossos programas ambientais e o Guia de Arborização Urbana em

www.copelsustentabilidade.com

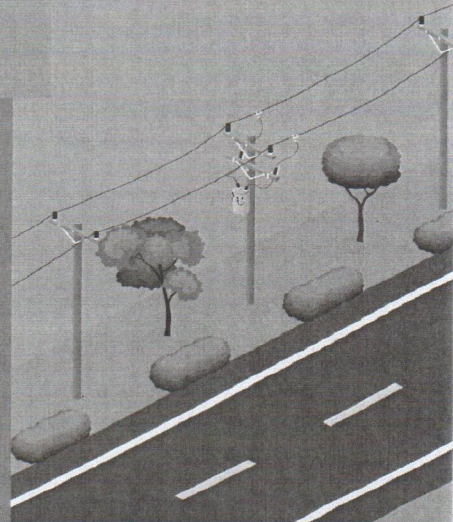

Sem luz? Avise pelo app da Copel ou no WhatsApp: 41 3013-8973

INFORMAÇÕES SUPLEMENTARES

As Informações Suplementares referentes a Histórico de pagamentos, Medição e faturamento, Composição de valores de tarifa, Juros multas e acréscimos, Indicadores de continuidade e limites aplicáveis, estão disponíveis para emissão em www.copel.com e nos canais de atendimento.

EM CASO DE DÚVIDAS, ANOTE AQUI A LEITURA DO MEDIDOR

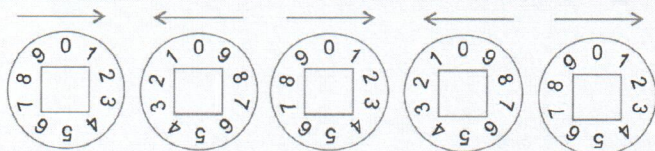

No medidor de ponteiros, inicie a leitura da direita para a esquerda

DATA DA LEITURA ___/___/___

Copel: **0800 51 00 116**

Site: www.copel.com

Ouvidoria Copel: **0800 64 70 606**

E-mail: ouvidoria@copel.com

site: www.copel.com/ouvidoria

Agência Nacional de Energia elétrica - ANEEL: **167**

Ligação gratuita de telefones fixos e móveis



← Acesse a Agência Virtual da COPEL

▶ Baixe o Aplicativo da COPEL



ANDROID



IOS



Cuide bem do seu melhor amigo! Prenda seu cão no dia da leitura. Isso garante a segurança do nosso pessoal e a sua tranquilidade. (Lei nº 121/199 Lei da Posse Responsável)

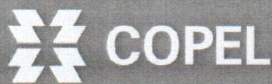

DINALTA DE MORAES SOUZA
R Hipólito da Costa, 1856 - Sob 02
Boqueirão
CEP: 81670-440 - Curitiba - PR



DÉBITO AUTOMÁTICO

É SEGURO, FÁCIL E TRANSPARENTE.

ONDE PAGAR SUA CONTA DE LUZ

Em locais credenciados, como Correios, bancos conveniados, supermercados, farmácias, entre outros. Consulte o local mais cômodo para você em www.copel.com.

DÉBITO AUTOMÁTICO É MAIS PRÁTICO E SEGURO!

CONTRATO DE LOCAÇÃO

Fazem entre si, locador APARECIDO SERAFIM VIEIRA, brasileiro, casado, construtor, portador do RG sob o nº 1365241-4 e inscrito no CPF sob o nº 000870388-46, locatário denominado DINALTA DE MORAES SOUZA, brasileiro (a), portador (a) do RG sob o nº 4.763.990-5 e inscrito (a) no CPF sob o nº 850.234.779-91, o presente CONTRATO DE LOCAÇÃO pelas cláusulas que seguem:

CLÁUSULA PRIMEIRA: O LOCADOR dá em locação o imóvel de sua propriedade situado na Rua Hipólito da Costa, 1918 sobrado 02, Boqueirão – Curitiba.

CLÁUSULA SEGUNDA: O prazo da locação é de 12 meses, iniciando no dia 23 de JULHO de 2020 e terminando no dia 23 de JULHO de 2021.

§ 1º. Terminado o prazo inicialmente convencionado e não havendo qualquer manifestação das partes a locação será prorrogada por tempo indeterminado, podendo ser denunciada por qualquer das duas partes a qualquer tempo, com aviso prévio de 30 (trinta) dias a serem utilizados para a desocupação do imóvel;

§ 2º. Caso o LOCATÁRIO não conceda o aviso prévio quando da desocupação do imóvel no caso acima especificado, ficará obrigado a pagar, a título de multa, o valor de um mês de aluguel;

CLÁUSULA TERCEIRA: O aluguel mensal convencionado é de R\$1.500,00 a serem pagos pelo LOCATÁRIO até o dia 23 do mês subsequente ao vencido a ser pago diretamente ao LOCADOR, OU ATRAVES DE DEPOSITO BANCARIO CONTA CORRENTE 8185-5 AGENCIA 1282 OP001 CAIXA ECONOMICA FEDERAL

§ 3º Será cobrada do LOCATÁRIO uma taxa de pintura de \$ 1.000,00, reais no ato da assinatura deste contrato.

§ 4º Será de responsabilidade do LOCATÁRIO os pagamentos da conta de luz e água e todas as demais despesas ordinárias referentes à conservação do imóvel



SERVIÇO PÚBLICO FEDERAL
MINISTÉRIO DA JUSTIÇA E SEGURANÇA PÚBLICA
POLÍCIA FEDERAL

CERTIDÃO DE ANTECEDENTES CRIMINAIS

Nº 86872772021

A **Polícia Federal CERTIFICA**, após pesquisa no Sistema Nacional de Informações Criminais - SINIC, que até a presente data, **NÃO CONSTA** decisão judicial condenatória com trânsito em julgado* em nome de **ANA CRISTINA MORAES DE SOUZA**, nacionalidade BRASILEIRA, filho(a) de ARNALDO DE SOUZA e DINALTA DE MORAES SOUZA, nascido(a) aos 19/06/1978, natural de CURITIBA/PR, documento de identificação 78368101 SSP/PR, CPF 036.293.449-50.

Observações:

- 1) *Certidão expedida nos termos do Art. 20, Parágrafo Único do Código de Processo Penal. “Nos atestados de antecedentes que lhe forem solicitados, a autoridade policial não poderá mencionar quaisquer anotações referentes à instauração de inquérito contra os requerentes”;
- 2) Certidão expedida gratuitamente por meio da Internet em conformidade com a Instrução Normativa nº 005/2008-DG/PF;
- 3) **Esta certidão foi expedida com base nos dados informados e somente será válida com a apresentação de documento de identificação para confirmação dos dados;**
- 4) A autenticidade desta certidão DEVERÁ ser confirmada na página da Polícia Federal, no endereço (<http://www.pf.gov.br>)
- 5) Esta certidão é válida por 90 dias.

Brasília-DF, 21:42 de 18/11/2021



86872772021

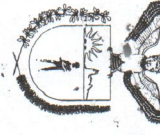

ESTADO DO PARANÁ
SECRETARIA DE ESTADO DA EDUCAÇÃO

ESTABELECIMENTO
COLÉGIO ESTADUAL PROFESSOR JOSÉ GUIMARÃES, ENSINO DE 1º e 2º GRAUS

MUNICÍPIO CURITIBA N.R.F. CURITIBA

ENTIDADE MANTEDORA GOVERNO DO ESTADO DO PARANÁ

ATOS OFICIAIS
AUTORIZAÇÃO DE FUNCIONAMENTO DO ESTABELECIMENTO
DEC. 1382/75 ATO (nº e data)
RECONHECIMENTO DO ESTABELECIMENTO
RES. 123/82 ATO (nº e data)
RECONHECIMENTO DO CURSO
RES. 123/82 ATO (nº e data)

HISTÓRICO ESCOLAR

ENSINO DE 1º GRAU
REGULAR

COLÉGIO ESTADUAL
PROF JOSÉ GUIMARÃES
ENSINO DE 1.º e 2.º GRAUS
Rua Presidente Pádua Fleury, 418
CEP 81610-150 - Fone 276-5371
PARANÁ
CURITIBA
CAMPUS DO ESTABELECIMENTO

ALUNO ANA CRISTINA MORAES DE SOUZA

R.G.

SEXO F DATA DE NASCIMENTO 19-06-78 MUNICÍPIO CURITIBA ESTADO PR

NACIONALIDADE FILIAÇÃO
PAI ARNALDO DE SOUZA
MÃE DINALDA DE MORAES SOUZA

LEGENDA:
1 - Resultado contido em Comunicação e Expresso (válido até 1987)
2 - Resultado contido em Estudos Sociais ou História
3 - Resultado contido em Ciências
4 - Preparação para o Trabalho inserida no contexto curricular como um todo.

SÉRIES	CURRÍCULO PLENO										PARTE DIVERSIFICADA			RESULTADO	ESTABELECIMENTO	MUNICÍPIO	ESTADO	ANO
	NÚCLEO COMUM					ART. 7º					INGLÊS							
	PORTUGUÊS	MATEMÁTICA	EST. SOCIAIS ou HISTÓRIA	GEOGRAFIA	O. S. P. B.	CIÊNCIAS INICIAÇÃO ÀS CIÊNCIAS	CIÊNCIAS FÍS. E BIOL.	ED. MORAL E CÍVICA	ED. FÍSICA	ED. ARTÍSTICA	PROGRAMAS DE SAÚDE	ENSINO RELIGIOSO						
1ª	B	-	A	-	-	B	-	*2	*1	*1	*3	*2						
2ª	B	A	A	-	-	B	-	*2	B	B	*3	VV						
3ª	77	73	82	-	-	87	-	-	-	-	-	-						
4ª	73	95	81	-	-	83	-	-	-	-	-	-						
5ª	71	66	-	70	63	-	-	*2	63	76	*3	-	83					
6ª	7,2	6,2	-	6,3	6,0	-	-	*2	6,8	6,1	*3	-	6,1	*4				
7ª	6,7	6,4	-	6,4	6,3	-	-	*2	5,9	5,4	*3	-	5,6	*4				
8ª	-	-	-	-	-	-	-	-	-	-	-	-	-	-				

Curitiba, 18 de Junho de 1997.
LOCAL E DATA

SECRETÁRIO (nome e assinatura)
ATO/ANO DESIGNAÇÃO
JOÃO DE LUIZ MARTINI
788-059-1 - Portaria 01044/93
Secretário

DIRETOR (nome e assinatura)
ATO/ANO DESIGNAÇÃO
MARIA LUCIA F ROSSETO
RG 1.520.134 - Portaria 534/96
Diretor

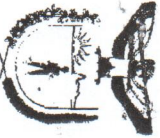

ESTADO DO PARANÁ
SECRETARIA DE ESTADO DA EDUCAÇÃO

HISTÓRICO ESCOLAR
ENSINO MÉDIO

COLÉGIO ESTADUAL
PROF. JOSÉ GUIMARÃES
ENSINO MÉDIO
RUA PRES. PÁDUA FLEURY N.º 418
CEP: 81610-150 - FONE: 376-5242
CURITIBA PARANÁ

ESTABELECIMENTO COLÉGIO ESTADUAL PROFESSOR JOSÉ GUIMARÃES - ENSINO MÉDIO

MUNICÍPIO CURITIBA NRE CURITIBA

ENTIDADE MANTENEDORA GOVERNO DO ESTADO DO PARANÁ
AUTORIZAÇÃO DE FUNCIONAMENTO DO ESTABELECIMENTO DO ESTABELECIMENTO RECONHECIMENTO DO ESTABELECIMENTO DO ESTABELECIMENTO DO CURSO
DEC. 1382/75 - D.O.E. 30/12/75 RES. 123/82 - D.O.E. 05/02/82 RES. 85/00 - D.O.E. 13/04/00
ATO (nºano - DOE data) ATO (nºano - DOE data) ATO (nºano - DOE data)

ALUNO ANA CRISTINA MORAES DE SOUZA
SEXO F DATA DE NASCIMENTO 19/06/78 NACIONALIDADE BRASILEIRA FILIAÇÃO PAI ARNALDO DE SOUZA MÃE DINALTA DE MORAES SOUZA
MUNICÍPIO CURITIBA UF PR
RG 7.836.810 1 UF PR
CARGA HORÁRIA 17398924
CODIGO 17398924

DISCIPLINAS	BASE NACIONAL COMUM										PARTE DIVERSIFICADA			CARGA HORÁRIA		RESULTADO							
	LÍNGUA PORTUGUESA	ARTE	EDUCAÇÃO FÍSICA	QUÍMICA	FÍSICA	BIOLOGIA	MATEMÁTICA	HISTÓRIA	GEOGRAFIA	INFORMÁTICA	FILOSOFIA	SOCIOLOGIA	INGLÊS	FILOSOFIA	SOCIOLOGIA		OFICINA DE EDUCAÇÃO TRABALHO E CIDADANIA	OFICINA DE MODELAGEM MATEMÁTICA	PROJETO INTERDISCIPLINAR	TOTAL DE HORAS - AULA	TOTAL DE HORAS	COMPLEMENTAÇÃO DE ESTUDOS	TOTAL GERAL DE HORAS: (CAMPOS 1 E 2)
TOTAL DA CARGA HORÁRIA DO CURSO POR DISCIPLINA	480	240	120	240	240	240	360	240	240	-	-	240	240	240	240	-	-	-	3120	2496	-	2496	
1ª SÉRIE	7,0	8,7	OP	8,0	7,4	6,0	7,3	6,4	5,3	7,6	6,8	6,0	6,2	-	-	7,0	6,8	-	1000	833	-	833	A-P
2ª SÉRIE	120	40	40	40	40	80	80	80	80	80	40	40	80	-	-	80	80	-					
3ª SÉRIE	6,4	6,7	NO	7,0	5,0	6,4	5,0	5,8	6,6	-	-	-	6,1	-	-	-	-	-	960	800	-	800	A-P
4ª SÉRIE	120	80	-	80	80	80	120	80	80	-	-	-	80	-	-	-	-	-					
5ª SÉRIE	7,3	7,5	NO	6,4	6,7	6,4	5,0	6,0	6,7	-	-	-	7,7	6,9	6,2	-	-	-	1000	800	-	800	A-P
6ª SÉRIE	160	80	-	80	80	80	120	80	80	-	-	-	80	80	80	-	-	-					
ANO 2001	ESTABELECIMENTO COLÉGIO EST. PROF. JOSÉ GUIMARÃES-ENS. MÉDIO										Município CURITIBA			UF PARANÁ		CURSO ENSINO MÉDIO		LEI N.º 9394/96					
ANO 2002	ESTABELECIMENTO COLÉGIO EST. PROF. JOSÉ GUIMARÃES-ENS. MÉDIO										Município CURITIBA			UF PARANÁ		CURSO ENSINO MÉDIO		LEI N.º 9394/96					
ANO 2003	ESTABELECIMENTO COLÉGIO EST. PROF. JOSÉ GUIMARÃES-ENS. MÉDIO										Município CURITIBA			UF PARANÁ		CURSO ENSINO MÉDIO		LEI N.º 9394/96					

LOCAL EDITA CURITIBA, 18 DE OUTUBRO DE 2004
SECRETÁRIO(O)nome e assinatura) ATO (nºano - DOE data) CLEIDE BERNADET MARTINS PORT. 122/04
DIRETOR (nome e assinatura) MARIA LUCIA FAGUNDES ROSSETO RES. 4254/03
O PRESENTE DOCUMENTO NÃO CONTEM ENEMAS NEM RASURAS
SENTIDO DE RECONHECIMENTO DE FIRMA



PREFEITURA MUNICIPAL DE CURITIBA

SECRETARIA MUNICIPAL DE SAUDE

Carteira de Vacina

Carteira Nacional de Vacinação

SUS

Nome: ANA CRISTINA MORAES DE SOUZA
 Nome da Mãe: DINALTA DE MORAES SOUZA

Dt. Nasc: 19/06/1978 Sexo: Feminino
 Idade: 43 anos, 5 meses e 3 dias

Número do cadastro: 845683 Cadastro Definitivo na UMS VILA HAUER

	HEPATITE B RN	BCG	PENTA (DTP/HB/HIB)	POLIOMIELITE INATIVADA (VIP)	POLIOMIELITE ORAL	ROTAVIRUS	PNEUMO 10 VALENTE	MENINGO C	HEPATITE B	TETRA VALENTE
1ª Dose Login Cnes Lote Retorno			_____						22/11/2021 ROSILENE.SAN 0017221 WVX19004	_____
2ª Dose Login Cnes Lote Retorno			_____						22/12/2021	_____
3ª Dose Login Cnes Lote Retorno										
1ºReforço Login Cnes Lote Retorno										
2ºReforço Login Cnes Lote Retorno										
	TRIPLICE VIRAL (VTV)	TETRAVIRAL	HEPATITE A	TRIPLICE BACTERIANA (DPT)	HAEMOPHILUS INFLUENZAE	TRIPLICE ACELULAR	HPV QUADRI	DUPLA ADULTO	INFLUENZA (GRIPE)	FEBRE AMARELA
1ª Dose Login Cnes Lote Retorno	16/01/2020 APARECIDA.SI 0017221 195VVA037Z			_____		_____		13/03/2020 APARECIDA.SI 0017221 221501618A	22/11/2021 ROSILENE.SAN 0017221 210241	16/01/2020 APARECIDA.SI 0017221 19C0379
2ª Dose Login Cnes Lote Retorno				_____		_____		22/11/2021 ROSILENE.SAN 0017221 2330L004A	22/11/2022	
3ª Dose Login Cnes Lote Retorno								21/01/2022		
1ºReforço Login Cnes Lote Retorno										_____
2ºReforço Login Cnes Lote Retorno										



CURITIBA

PREFEITURA MUNICIPAL DE CURITIBA

SECRETARIA MUNICIPAL DE SAUDE

Carteira de Vacina

Carteira Nacional de Vacinação

SUS

Nome: ANA CRISTINA MORAES DE SOUZA
Nome da Mãe: DINALTA DE MORAES SOUZA

Dt. Nasc: 19/06/1978 Sexo: Feminino
Idade: 43 anos, 5 meses e 3 dias

Número do cadastro: 845683 Cadastro Definitivo na UMS VILA HAUER

	TRIPlice BACTERIANA ACELULAR ADULTO	PNEUMO23	DUPLA VIRAL	VACINA VARICELA	TRIPlice VIRAL MENOR DE 1 ANO	MENINGOCOCCO A ACWY	HEXAVALENTE
1ª Dose Login Cnes Lote Retorno							
2ª Dose Login Cnes Lote Retorno							
3ª Dose Login Cnes Lote Retorno							
1ºReforço Login Cnes Lote Retorno							
2ºReforço Login Cnes Lote Retorno							

Declaramos para os devidos fins que a situação vacinal do portador desta carteira de vacinação está em conformidade com o preconizado pelo Programa Nacional de imunizações do Ministério da Saúde na data de 22/11/2021.



CURITIBA

PREFEITURA MUNICIPAL DE CURITIBA

SECRETARIA MUNICIPAL DE SAUDE

Carteira de Vacina

Outras Vacinas Aplicadas na UMS

SUS

Nome: ANA CRISTINA MORAES DE SOUZA
Nome da Mãe: DINALTA DE MORAES SOUZA

Dt. Nasc: 19/06/1978 Sexo: Feminino
Idade: 43 anos, 5 meses e 3 dias

Número do cadastro: 845683 Cadastro Definitivo na UMS VILA HAUER

	ANTI-RÁBICA	ANTI-RÁBICA PRÉ-EXPOSIÇÃO		BCG DE CONTATO
1ª Dose Login Cnes Lote Retorno	15/02/2009 2438917 0708167		1ª Dose Login Cnes Lote Retorno	
2ª Dose Login Cnes Lote Retorno	18/02/2009 0017221 0804049		2ª Dose Login Cnes Lote Retorno	
3ª Dose Login Cnes Lote Retorno	22/02/2009 RONALDO.MADE 2438917 0000000		3ª Dose Login Cnes Lote Retorno	
4ª Dose Login Cnes Lote Retorno	Faltoso 02/03/2009		1ºReforço Login Cnes Lote Retorno	
5ª Dose Login Cnes Lote Retorno			2ºReforço Login Cnes Lote Retorno	



PREFEITURA MUNICIPAL DE CURITIBA
SECRETARIA MUNICIPAL DE SAUDE
Carteira de Vacina
Campanhas

SUS

Nome: ANA CRISTINA MORAES DE SOUZA
Nome da Mãe: DINALTA DE MORAES SOUZA

Dt. Nasc: 19/06/1978 **Sexo: Feminino**
Idade: 43 anos, 5 meses e 3 dias

Número do cadastro: 845683 **Cadastro Definitivo na UMS VILA HAUER**

	VOP CAMPANHA	SINOVAC	COVISHIELD ASTRAZENECA	PFIZER- COMIRNATY	JANSSEN-CILAG	MODERNA	SPUTNIK V	SINOPHARM
1ª Dose Login Cnes Lote Retorno		_____	03/07/2021 * DELIANE.SILV 0017167 214VCD103W	_____	_____	_____	_____	_____
2ª Dose Login Cnes Lote Retorno		_____	28/09/2021 * REGINA.BARRE 2639572 210121	_____		_____	_____	_____
3ª Dose Login Cnes Lote Retorno								
1ºReforço Login Cnes Lote Retorno								
2ºReforço Login Cnes Lote Retorno								

Vacinas Extramuros - * Na célula da carteira

Vacina	Dose	Lote	Data de Aplicação	Vacinador	Local Extramuro
COVISHIELD ASTRAZENECA	1ª Dose	214VCD103W	03/07/2021	DELIANE OLIVEIRA SILVEIRA	US TAPAJOS 01
COVISHIELD ASTRAZENECA	2ª Dose	210121	28/09/2021	EDNA RIBEIRO DA SILVA GONCALVES	US OUVIDOR PARDINHO 26

LIVRO A-257

FOLHA 187

TERMO 091987

CERTIDÃO DE NASCIMENTO

CERTIFICO que, do livro, folha e termo citados, de
ASSENTO DE NASCIMENTOS deste Ofício, consta que, foi lavrado no dia
05 de janeiro de 2007, o assento de nascimento de#####
NICOLI CRISTINA MORAES DE SOUZA
do sexo feminino, nascida no dia primeiro de janeiro de dois mil e
sete (01/01/2007), às quinze horas e dez minutos (15:10h), na
MATERNIDADE VICTOR FERREIRA DO AMARAL, em Curitiba-PR.#####
Filha de ANA CRISTINA MORAES DE SOUZA#####
natural de Curitiba-PR, Aux. Administrativa, nascida em 19/06/1978,
portadora da RG. nº7.836.810-1, residente e domiciliada à Rua Anne
Frank, nº1441, Vila Hauer, Curitiba-PR.#####
São avós maternos: ARNALDO DE SOUZA.#####
e DINALTA DE MORAES SOUZA.#####
Foi declarante: A Mãe.#####
Dispensadas as testemunhas, pela apresentação da declaração Nº
38405047 de nascido vivo do Ministério da Saúde.#####
Observação: Nada Consta.#####



O referido é verdade e dou fé.

Curitiba, 05 de janeiro de 2007.

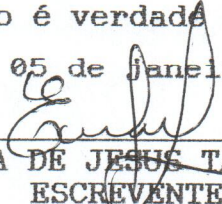
OLGA DE JESUS TABORDA
ESCREVENTE

Elairde Salette V. de Lara
ESCREVENTE

031-20-00394

REPÚBLICA FEDERATIVA DO BRASIL

ESTADO DO PARANÁ
 SECRETARIA DE ESTADO DA SEGURANÇA PÚBLICA
 E ADMINISTRAÇÃO PENITENCIÁRIA
 DEPARTAMENTO DA POLÍCIA CIVIL
 INSTITUTO DE IDENTIFICAÇÃO

NOME **NICOLI CRISTINA MORAES DE SOUZA**

FILIAÇÃO
ANA CRISTINA MORAES DE SOUZA

DATA NASCIMENTO **01/01/2007** NATURALIDADE **CURITIBA/PR**
 ORGÃO EXPEDIDOR **IPR**

Nicoli Cristina Moraes
 ASSINATURA DO TITULAR

CARTEIRA DE IDENTIDADE

LEI Nº 7.116 DE 29 DE AGOSTO DE 1983

CPF **151.561.889-74**
 REGISTRO GERAL **15.828.174-0**
 REGISTRO CIVIL
 COMARCA=CURITIBA/PR, 4 OFÍCIO
 C.NASC=91987, LIVRO=257A, FOLHA=187

DATA DE EXPEDIÇÃO **14/01/2020**

POLEGAR DIREITO

Moraes
MARCUS VINÍCIUS DA COSTA BICHELOTTO
 DIRETOR
 ASSINATURA DO DIRETOR

VALIDA EM TODO O TERRITÓRIO NACIONAL

NÃO PLASTIQUE



ESTADO DO PARANÁ
SEED - SECRETARIA DE ESTADO DA

76.416.965/0001-21
COLÉGIO ESTADUAL EUZÉBIO DA MOTA
ENSINO FUNDAMENTAL E MÉDIO
RUA CLARA TEDESCO Nº 2773
BOQUEIRÃO - CEP 81.670-290
CURITIBA-PR

NRE CURITIBA

Município: CURITIBA

Estabeleciment EUZEBIO DA MOTA, C E-EF M

Endereço RUA CLARA TEDESCO, 2773 Compl.:

Bairro BOQUEIRAO

CEP: 81670290

Telefone 04132764234

DECLARAÇÃO DE MATRÍCULA E FREQUÊNCIA

Declaro para os devidos fins que o(a) aluno(a) NICOLI CRISTINA MORAES DE SOUZA código do SERE 1017281190, Carteira de Identidade(RG) nº 115.828.174-0, sexo feminino, nascido em 01/01/2007 no município de CURITIBA-PR, filho(a) de ANA CRISTINA MORAES DE SOUZA encontra-se regularmente matriculado(a) neste estabelecimento de ensino até a presente data, no curso ENSINO FUND.6/9 ANO-SERIE, 9º Ano, turno: Manhã, turma: A.

CURITIBA, 19 de novembro de 2021.

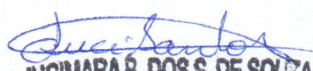
JUCIMARA B. DOS S. DE SOUZA
AGENTE EDUCACIONAL II
RG 4.260.923-4

Secretario(a)

ROSIANE DO ROCIO KEREK DE OLIVEIRA

RES - 5082 / 2021 DOE 28/10/2021



PREFEITURA MUNICIPAL DE CURITIBA
SECRETARIA MUNICIPAL DE SAUDE
Carteira de Vacina
 Carteira Nacional de Vacinação

SUS

Nome: NICOLI CRISTINA MORAES DE SOUZA

Dt. Nasc: 01/01/2007

Sexo: Feminino

Nome da Mãe: ANA CRISTINA MORAES DE SOUZA

Idade: 14 anos, 10 meses e 21 dias

Número do cadastro: 6816456

Cadastro Definitivo na UMS VILA HAUER

	HEPATITE B RN	BCG	PENTA (DTP/HB/HIB)	POLIOMIELITE INATIVADA (VIP)	POLIOMIELITE ORAL	ROTAVIRUS	PNEUMO 10 VALENTE	MENINGO C	HEPATITE B	TETRA VALENTE
1ª Dose Login Cnes Lote Retorno		10/01/2007 RENATA.SANTO 0017221 511211	_____	_____	02/03/2007 RENATA.SANTO 0017221 067214	02/03/2007 RENATA.SANTO 0017221 A41CA220A		14/11/2018 ELISABETE.PO 0017221 AMCA07AA	01/01/2007 RENATA.SANTO 0017221	02/03/2007 RENATA.SANTO 0017221 055VZD013Z
2ª Dose Login Cnes Lote Retorno			_____	_____	02/05/2007 MARGARETE.CA 0017221 067214				01/02/2007 RENATA.SANTO 0017221 0505083/A	02/05/2007 MARGARETE.CA 0017221 067214
3ª Dose Login Cnes Lote Retorno			_____	_____	04/07/2007 RENATA.SANTO 0017221 VB407A				04/07/2007 RENATA.SANTO 0017221 050814B	04/07/2007 RENATA.SANTO 0017221 064VZD022Z
1ª Reforço Login Cnes Lote Retorno			_____	_____	10/07/2008 SILVIA.SIMON 0017221 43a	02/05/2007 MARGARETE.CA 0017221 A41CA242A			04/07/2007	
2ª Reforço Login Cnes Lote Retorno			_____	_____						
	TRIPLICE VIRAL (VTV)	TETRAVIRAL	HEPATITE A	TRIPLICE BACTERIANA (DPT)	HAEMOPHILUS INFLUENZAE	TRIPLICE ACELULAR	HPV QUADRI	DUPLA ADULTO	INFLUENZA (GRIPE)	FEBRE AMARELA
1ª Dose Login Cnes Lote Retorno	15/01/2008 RENATA.SANTO 0017221 078VVA037Z			_____	_____	_____	20/04/2016 ELISABETE.PO 0017221 L001371	_____	14/07/2021 FLAVIANE.SAN 0017221 210227	14/11/2018 ELISABETE.PO 0017221 170VFA072Z
2ª Dose Login Cnes Lote Retorno				_____	_____	_____	17/10/2016 DEBORA.HOINA 0017221 K027238	_____	14/07/2022	
3ª Dose Login Cnes Lote Retorno				_____	_____	_____	14/02/2017	_____		
1ª Reforço Login Cnes Lote Retorno	04/01/2011 ROGERIO.ROLI 0017221 099VVAO48Z			10/07/2008 SILVIA.SIMON 0017221 0610187	_____	_____		_____		_____
2ª Reforço Login Cnes Lote Retorno				04/01/2011 ROGERIO.ROLI 0017221 0904072	_____	_____		25/11/2020 FELIPE.GANDI 0017221 221501218B		



PREFEITURA MUNICIPAL DE CURITIBA
SECRETARIA MUNICIPAL DE SAUDE
Carteira de Vacina
 Carteira Nacional de Vacinação

SUS

Nome: NICOLI CRISTINA MORAES DE SOUZA **Dt. Nasc:** 01/01/2007 **Sexo:** Feminino
Nome da Mãe: ANA CRISTINA MORAES DE SOUZA **Idade:** 14 anos, 10 meses e 21 dias
Número do cadastro: 6816456 **Cadastro Definitivo na UMS VILA HAUER**

	TRIPLICE BACTERIANA ACELULAR ADULTO	PNEUMO23	DUPLA VIRAL	VACINA VARICELA	TRIPLICE VIRAL MENOR DE 1 ANO	MENINGOCOCIC A ACWY	HEXAVALENTE
1ª Dose Login Cnes Lote Retorno							
2ª Dose Login Cnes Lote Retorno							
3ª Dose Login Cnes Lote Retorno							
1º Reforço Login Cnes Lote Retorno							
2º Reforço Login Cnes Lote Retorno							

Reforços e Outras Doses

Vacina	Dose	Lote	Data de Aplicação	Vacinador	CNES:	Ação:
DUPLA ADULTO	2º Reforço	221501218B	25/11/2020	FELIPE.GANDIN	0017221	Aplicação
TRIPLICE BACTERIANA (DPT)	2º Reforço	0904072	04/01/2011	ROGERIO.ROLIM	0017221	Aplicação

Declaramos para os devidos fins que a situação vacinal do portador desta carteira de vacinação está em conformidade com o preconizado pelo Programa Nacional de imunizações do Ministério da Saúde na data de 22/11/2021.



PREFEITURA MUNICIPAL DE CURITIBA
SECRETARIA MUNICIPAL DE SAUDE
Carteira de Vacina
Campanhas

SUS

Nome: NICOLI CRISTINA MORAES DE SOUZA
Nome da Mãe: ANA CRISTINA MORAES DE SOUZA

Dt. Nasc: 01/01/2007 Sexo: Feminino
Idade: 14 anos, 10 meses e 21 dias

Número do cadastro: 6816456 Cadastro Definitivo na UMS VILA HAUER

	VOP CAMPANHA	SINOVAC	COVISHIELD ASTRAZENECA	PFIZER- COMIRNATY	JANSSEN-CILAG	MODERNA	SPUTNIK V	SINOPHARM
1ª Dose Login Cnes Lote Retorno		_____	_____	22/10/2021 * IVANIR.TOMAS 0017248 FH8025	_____	_____	_____	_____
2ª Dose Login Cnes Lote Retorno		_____	_____	14/01/2022				
3ª Dose Login Cnes Lote Retorno								
1º Reforço Login Cnes Lote Retorno								
2º Reforço Login Cnes Lote Retorno								

Reforços e Outras Doses

Vacina	Dose	Lote	Data de Aplicação	Vacinador	CNES:	Ação:
DUPLA ADULTO	2º Reforço	221501218B	25/11/2020	FELIPE.GANDIN	0017221	Aplicação
TRIPLICE BACTERIANA (DPT)	2º Reforço	0904072	04/01/2011	ROGERIO.ROLIM	0017221	Aplicação

Vacinas Extramuros - * Na célula da carteira

Vacina	Dose	Lote	Data de Aplicação	Vacinador	Local Extramuro
PFIZER-COMIRNATY	1ª Dose	FH8025	22/10/2021	ROSIMARA DIAS DA PAZ	US VISITACAO 04

USUÁRIO

CARTÃO TRANSPORTE



URBS

SIC 00155887007
CT 0004250353

ANA CRISTINA MORAES



CURITIBA

