

É obrigatório o preenchimento dos dados solicitados e das cópias relacionadas abaixo:

Empresa: DGX- Fielvel  
 Nome do Colaborador: Israel Costa Almeida  
 Data de Admissão: 26/01/22 Função: ASG  
 Data do ASO admissional: \_\_\_\_\_ Salário: 1300,00  
 Outros valores adicionais: VA: 450,00  
 Contrato de Experiência:  45+45 dias ( ) 30+60 ( ) 30+30 ( ) outros: \_\_\_\_\_  
 Grau de Escolaridade: Ensino Fundamental  
 Horário de trabalho: seg. á ~~sexta~~ sexta das 07:00 até 17:00 - intervalo das 11:30 até 12:30  
~~Sábado~~ das sexta: 07:00 até 17:00 INT: 11:30 - 12:30 Carga horaria mensal: 220h  
 Vale-Transporte:  SIM ( ) NÃO - Quantidade por dia 2 unidades - 3,40 TRIAR  
 Ajuda de Custo: ( ) SIM  NÃO - Valor: \_\_\_\_\_  
 Cliente: Imoaga - Araucaria PR.  
 Departamento: Operacional  
 Centro de Custo: Bempes Industrial

Observações Seg a Quinta: 07:00 - 17:00 | Sexta: 07:00 - 16:00 (Intervalo 1h)

	37	SINTRACOM - SIND DOS TRAB NAS IND DA CONSTRUCAO E MOBIL DE LONDRINA
<input checked="" type="checkbox"/>	36	SIEMACO - SIND. DOS EMPREGADOS EM EMPRESAS DE ASSEIO E CONS. DE LONDRINA
	38	SINDASSEIO - SIND EMPREGADOS DAS EMPRESAS E SERV TERC DE ASSEIO E CONSERVACAO NO RS
	39	SIND ASSEIO JOACABA - SINDICATO ASSEIO E CONSERVACAO JOACABA SC

ANEXAR A ESTA FICHA CÓPIA DOS SEGUINTE DOCUMENTOS:

1.  CARTEIRA DE TRABALHO; Digital
2.  EXAME MÉDICO ADMISSIONAL (Solicitar guia para secretária Ecol);
3.  CÓPIA DE CPF, RG e TÍTULO DE ELEITOR;
4.  CÓPIA DO COMPROVENTE DE RESIDÊNCIA (Água, luz ou telefone); declarações
5.  ~~CÓPIA DE CERTIDÃO DE CASAMENTO (caso seja casado);~~
6.  CÓPIA DE CERTIDÃO DE NASCIMENTO (caso seja solteiro);
7.  CARTEIRA DE VACINAÇÃO; COVID
8.  ~~CÓPIA DE CERTIDÃO DE NASCIMENTO E CPF (filhos menores de 14 anos);~~
9.  ~~CARTEIRA DE VACINAÇÃO DE FILHOS (menores de 14 anos ou incapazes);~~
10.  ~~DECLARAÇÃO DE MATRÍCULA DA ESCOLA (Filhos de 7 e 14 anos ou incapazes);~~
11.  2 (TRES) FOTOS 3X4 (Recente);
12.  ABRIR CONTA CORRENTE NO ITAÚ OU TIRAR CÓPIA DO CARTÃO; - revisado
13.  PROVIDENCIAR CARTÃO TRANSPORTE

Está no cadastro do mo gases



# Carteira de Trabalho Digital

## Dados Pessoais

Data de emissão: **11/05/2020**

Nome Civil: **ISRAEL COSTA ALMEIDA**

CPF: **082.768.155-02**

Data de Nascimento: **30/01/1999**

Sexo: **Masculino**

Nacionalidade: **Brasileiro**

Nome da Mãe: **FRANCINEIDE NEIVA COSTA ALMEIDA**

---

## Contratos de Trabalho

● 24/09/2021 - 07/11/2021

**RISOTOLANDIA INDUSTRIA E COMERCIO DE ALIMENTOS LTDA**

**CNPJ: 76.900.463/0001-71**

Ocupação: **514320 - FAXINEIRO**

Salário Contratual: **R\$ 1.245,46**

Remuneração Inicial: **R\$ 1.007,88**

Última Remuneração Informada: **R\$ 267,13** (11/2021)

### Anotações

07/11/2021 - Rescisão Contratual

24/09/2021 - Admissão

---

12:20 AM



**Israel Ecol Almei...**  
online



trabalho

13:\*



0:08



**Carteira de Trabalho Digital**

Dados Pessoais

Data de emissão: 11/05/2020

Nome Civil: ISRAEL COSTA ALMEIDA  
CPF: 082.768.155-02

 CTPSDigital\_082768155...

1 página • 69 kB • PDF

13:28

Número da CTPS

0827681

13:55

Série 5502 - BA

13:55

16243617778 pis

13:55

José

14:45

Tem como eu ir amanhã?

14:45

Mesmo horário?

14:46



VÁLIDA EM TODO O TERRITÓRIO NACIONAL

20.596.375-70 DATA DE EMISSÃO 28-08-2015

ISRAEL COSTA ALMEIDA

ELIAS CONCEIÇÃO DE ALMEIDA

FRANCINEIDE NEIVA COSTA ALMEIDA

CONCEIÇÃO DO ALMEIDA BA DATA DE NASCIMENTO 30-01-1999

C.NAS. CM CONCEIÇÃO DO ALMEIDA BA DS  
SEDE LV 12A FL 196V RT 12938

*Francineide M. de Oliveira* ASSINATURA (OU) DIRETOR(A)

LEI Nº 7.116 DE 29/08/83

REPÚBLICA FEDERATIVA DO BRASIL

RE-IDENTIFICAÇÃO RECOMENDADA AOS 18 ANOS

ESTADO DA BAHIA SECRETARIA DA SEGURANÇA PÚBLICA DEPARTAMENTO DE IDENTIFICAÇÃO NÃO PLÁSTICO





*Israel Costa Almeida* ASSINATURA DO TITULAR

CARTEIRA DE IDENTIDADE



Ministério da Fazenda  
Secretaria da Receita Federal do Brasil

Comprovante de Situação Cadastral no CPF

Nº do CPF: **082.768.155-02**

Nome: **ISRAEL COSTA ALMEIDA**

Data de Nascimento: **30/01/1999**

Situação Cadastral: **REGULAR**

Data da Inscrição: **06/02/2015**

Digito Verificador: **00**

Comprovante emitido às: **13:11:48** do dia **19/12/2020** (hora e data de Brasília).  
Código de controle do comprovante: **7A6D.AC3C.4214.82C1**



Este documento não substitui o "Comprovante de Inscrição no CPF".

(Modelo aprovado pela IN/RFB nº 1.548, de 13/02/2015.)

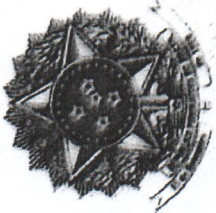

IDENTIFICAÇÃO BIOMÉTRICA

TÍTULO ELEITORAL

NOME DO ELEITOR

ISRAEL COSTA ALMEIDA

DATA DE NASCIMENTO

30/01/1999

Nº INSCRIÇÃO

1630 2605 0507

D.V.

ZONA

134

SEÇÃO

0181

MUNICÍPIO / UF

IBIRAPITANGABA

DATA DE EMISSÃO

04/10/2017

JUIZ ELEITORAL

Des. JOSÉ EDIVALDO RÚCHA ROTONDANO

VÁLIDO SOMENTE COM PRESIDENTE DO TRE-BA JUSTIÇA ELEITORAL

REPÚBLICA FEDERATIVA DO BRASIL

POLEGAR DIREITO

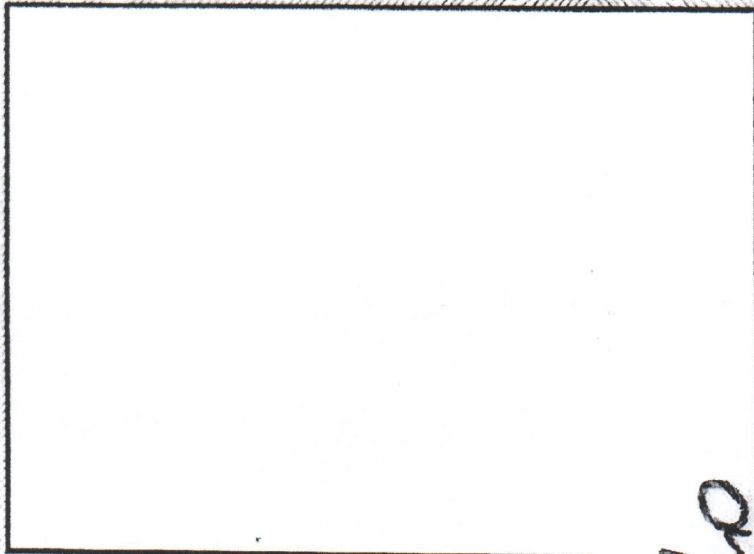

*Israel Neto Almeida*

ASSINATURA OU IMPRESSÃO DIGITAL DO ELEITOR

VÁLIDO SOMENTE COM MARCA D'ÁGUA - JUSTIÇA ELEITORAL

Eu Inaól Costa Almeida, residente à Rua Mohra, Lido-  
de de Anaularia UF: PR, CEP: 83709-670, CPF: 082.768.155-  
02, RG: 20.596.375-70/SSP: BA, Declaro à pedido do Empre-  
gador e para fins de prova junto à coordenação geral de  
Recursos Humanos, que resido no endereço a cima citado.

Por ser verdade, dato e assino o presente documento de-  
clarando estar ciente de que responderei criminalmente em  
caso de falsidade das informações aqui presentes.

Araucaria - PR, 18/01/2022

ASS: Inaól Costa Almeida



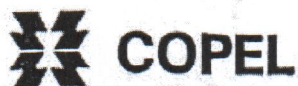

Copel Distribuição S.A.  
 Rua José Izidoro Biazetto, 158  
 81200-240 Curitiba - PR  
 CNPJ 04.368.898/0001-06  
 IE 90.233.073-99 IM 423.992-4



www.copel.com  
 0800 51 00 116

ELIAS CONCEICAO DE ALMEIDA

R MALVA, 942 - MD2

CEP: 83709670

ARAUCARIA - PR

CPF: 42551455553

Unidade Consumidora

44141424

Vencimento

05/01/2022

Valor a Pagar

R\$ 86,83

Responsavel pela manutencao da Iluminacao Publica: Municipio 41-3614 1453

### Reaviso de Vencimento

### Informações Técnicas

No. Medidor: 0331321490 - MONOFASICO

Mes Referencia: 12/2021

Leitura Anterior	Leitura Atual	Medido	Constante de Multiplicacao	Total Faturado	Consumo Medio/Dia	Data Apresentacao
12/11/2021 7671	13/12/2021 7739	31 dias 68 kWh	1,00	68 kWh	2,19 kWh	13/12/2021

Proxima Leitura Prevista: 14/01/2022

RESIDE/RESIDENCIAL

### Informações Suplementares

AS [1.5.138.7]

ENERGIA ELETRICA CONSUMO 0,558810

Tarifas

Tensao Contratada:

127 / 127 volts

Limite faixa adequada de Tensao:

117 - 133 / 117 - 133 volts

MES	11/21	10/21	09/21	08/21	07/21	06/21
CONS	52	60	62	75	30	57
PAGO	03/12	11/11	11/10	08/09	10/08	07/07

### Valores Faturados

NOTA FISCAL CONTA DE ENERGIA ELETRICA no. 227869037 Serie B  
 Emitida em 12/12/2021

Produto Descricao	Un.	Consumo	Valor Unitario	Valor Total	Base de Calculo	Aliq. ICMS
-------------------	-----	---------	----------------	-------------	-----------------	------------



Série AJ -

1221

ESTADO DA BAHIA  
PODER JUDICIÁRIO

Nº 337299

COMARCA DE CONCEIÇÃO DO ALMEIDA-BA.

SUBDISTRITO DE SEDE

CARTÓRIO DO REGISTRO CIVIL DE PESSOAS NATURAIS

# CERTIDÃO DE NASCIMENTO

**ANTONIO SOUZA MAIA**  
Oficial do Registro Civil  
Conceição do Almeida - Ba

Eu, ANTONIO SOUZA MAIA  
\_\_\_\_\_, Oficial do Registro Civil do  
Subdistrito de SEDE

CERTIFICO que, sob o n. 12.938, às fls. 196-V do livro n. 12-A  
de registro de nascimento, encontra-se o assentamento de ISRAEL COSTA ALMEIDA  
X=X=X=X=X=X=X=X=X, nascido aos 30 de JANEIRO de 1999,  
às 12:00 horas 50 minutos, nest a CIDADE NO HOSPITAL HELENA MAGALHÃES

\_\_\_\_\_, do sexo MASCULINO, de cor \_\_\_\_\_, filho DE

ELIAS CONCEIÇÃO DE ALMEIDA  
e de Dona FRANCINEIDE NEIVA COSTA ALMEIDA

sendo avós paternos: JORGE BISPO DE ALMEIDA

e Dona BENEDITA CONCEIÇÃO DE ALMEIDA

e maternos: \_\_\_\_\_ X=X=X=X=X=X \_\_\_\_\_ X=X=X=X=X=X

e Dona JUDITE NEIVA COSTA

tendo sido declarante O PRÓPRIO PAI

e testemunhas ANTONIO SANTOS NERI E RAIMUNDA LUCIA SILVA SALES.

Observações: (REGISTRADO EM 10 DE FEVEREIRO DE 1999)

\_\_\_\_\_  
\_\_\_\_\_  
\_\_\_\_\_

O referido é verdade e dou fé.

CONCEIÇÃO DO ALMEIDA, 23 de DEZEMBRO de 2003



C.10.24.0/88

**ANTONIO SOUZA MAIA**  
Oficial do Registro Civil  
Conceição do Almeida - Ba.

Antonio Souza Maia  
OFICIAL

Impresso na gráfica do IPRA

OUTRAS VACINAS  
 Coronovac Coronavac

Covid 19 Lote: <u>11</u> Val: _____ Ass: <u>Kelly</u>	Covid-19 Lote: <u>03/11/21</u> Val: _____ Ass: <u>clau</u>	Lote: <u>11</u> Val: _____ Ass: _____
Lote: _____ Val: _____ Ass: _____	Lote: _____ Val: _____ Ass: _____	Lote: _____ Val: _____ Ass: _____

OUTRAS VACINAS

Lote: _____ Val: _____ Ass: _____	Lote: _____ Val: _____ Ass: _____	Lote: _____ Val: _____ Ass: _____
Lote: _____ Val: _____ Ass: _____	Lote: _____ Val: _____ Ass: _____	Lote: _____ Val: _____ Ass: _____



SECRETARIA DE ESTADO DA SAÚDE  
[www.sesa.pr.gov.br](http://www.sesa.pr.gov.br)

CARTÃO DE VACINAÇÃO DO ADULTO

Nome: Israel Roberto Almeida  
 DN: 30/05/1999 Tipo Sanguíneo: \_\_\_\_\_  
 Endereço: \_\_\_\_\_  
 Município: \_\_\_\_\_  
 UF: \_\_\_\_\_ Telefone: \_\_\_\_\_ RS: \_\_\_\_\_

DUPLA ADULTO (CONTRA DIFTERIA E TÉTANO)

1ª Dose	2ª Dose	3ª Dose	Reforço
<u>31/05/99</u>	<u>02/09/99</u>	<u>11/09/00</u>	<u>03/11/21</u>
Lote: _____	Lote: _____	Lote: _____	Lote: <u>2330</u>
Val: _____	Val: _____	Val: _____	Val: <u>200410</u>
Ass: <u>20 V.A</u>	Ass: <u>20 V.A</u>	Ass: <u>20 V.A</u>	Ass: <u>TC</u>

| 1000 | | 120 |

# Certificado



Conferimos esse diploma ao aluno

*Israel Costa Almeida*

**Pelo excelente desempenho no Ensino Médio**

**Quinze , 15 de Dezembro de 2017**

*Israel Costa Almeida*  
Aluno

*Giaine Rosa de Oliveira*  
Direção

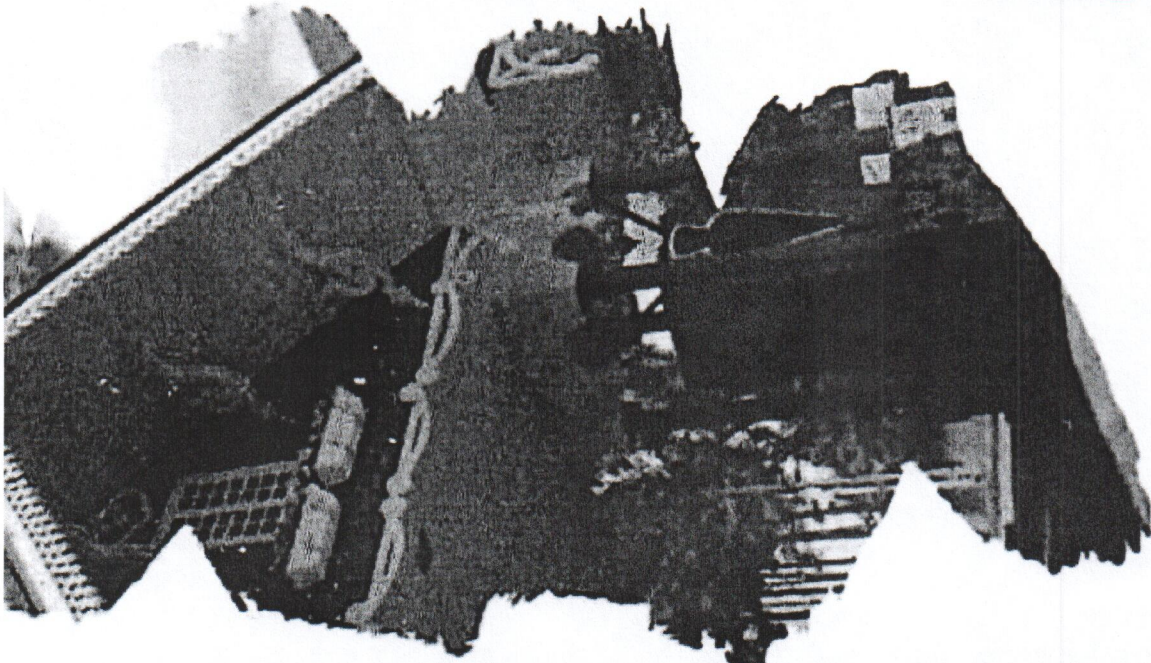

**ISRAEL COSTA ALMEIDA**

**VALE TRANSPORTE**

**CADASTRO - 6242**

**SERIE - 9239**

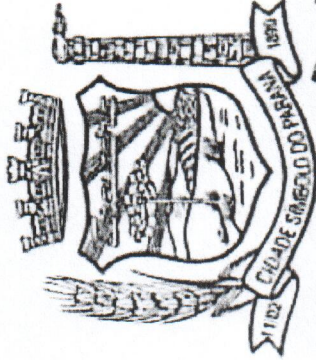

**Araucária**  
PREFEITURA DO MUNICÍPIO

**COMPRA WEF**

**3.257.877.170**



• Uso pessoal e intransferível. Recarregável, não jogue fora, não dobre e não risque.  
**Informações: 41 3901-5300 / [www.araucaria.pr.gov.br](http://www.araucaria.pr.gov.br)**



REPÚBLICA FEDERATIVA DO BRASIL  
SECRETARIA DA EDUCAÇÃO DO ESTADO DA BAHIA



HISTÓRICO ESCOLAR - ENSINO MÉDIO

ESTABELECIMENTO: COLÉGIO ESTADUAL ANDRELINA EUFRAZIA DE JESUS REIS										CODIGO: 1179138	
End. (Rua, Av, etc.) RUA MIGUEL COUTINHO										Nº 02	
Bairro: CÉSAR BORGES					Município: IBIRAPITANGA					UF: BA	
Ato de Criação: PORTARIA 7780/11							Diário Oficial: 14/09/2011				
Ato de Autorização/Reconhecimento: PORTARIA 138/2012							Diário Oficial: 13/01/2012				
Nome do Aluno: ISRAEL COSTA ALMEIDA										Matricula nº9005776	
Data de Nascimento: 30/01/1999					Naturalidade: CONCEIÇÃO DO ALMEIDA - BAHIA					Nacionalidade: Brasileiro	
Filiação		Pai: ELIAS CONCEIÇÃO DE ALMEIDA									
		Mãe: FRANCINEIDE NEIVA COSTA ALMEIDA									
Habilitação: ENSINO MEDIO					Duração: 03 ANOS					CH: 3000	
ÁREA	DISCIPLINAS	1ª Série		2ª Série		3ª Série		4ª Série		Carga Horária Total	
		Nota Conceito	Carga Horária	Nota Conceito	Carga Horária	Nota Conceito	Carga Horária	Nota Conceito	Carga Horária		
BASE NACIONAL COMUM	1. Linguagens Códigos e suas Tecnologias.	Língua Portuguesa e Literatura Brasileira	7,06	120	6,92	120	7,53	120		360	
		Artes	7,50	40	---	---	---	---		40	
		Educação Física	7,00	80	9,00	80	7,00	80		200	
	2. Ciências da Natureza, Matemática e suas tecnologias.	Biologia	6,45	80	6,12	80	5,63	80		240	
		Física	6,37	80	7,12	80	6,06	80		240	
		Química	5,70	80	5,72	80	7,00	80		240	
		Matemática	6,00	120	5,45	120	5,06	120		360	
	3. Ciências Humanas e suas tecnologias.	Geografia	6,87	80	7,00	80	6,00	80		240	
		História	5,75	80	5,75	80	7,33	80		240	
		Filosofia	7,12	80	5,65	80	6,78	80		240	
Sociologia		5,62	40	6,05	80	6,50	80		200		
	Subtotal		880		880		840		2600		
PARTE DIVERSIFICADA	Língua Estrangeira Moderna (Inglês)	5,75	80	5,37	80	6,33	80		240		
	Produção Textual	7,06	40	5,65	40	6,20	80		160		
		Subtotal	---	120	---	120	---	160		400	
TOTAL GERAL			1000		1000		1000		3.000		

\*Unidades Escolares que possuem o programa, não possuindo, utilizar a Carga Horária para outras disciplinas, projetos interdisciplinares ou atividade.



