

Trere

27/22

É obrigatório o preenchimento dos dados solicitados e das cópias relacionadas abaixo:

Empresa: Eco Brasil
 Nome do Colaborador: Emily dos Santos
 Data de Admissão: 07/01/22 Função: ASG
 Data do ASO admissional: _____ Salário: 5,91
 Outros valores adicionais: VA: 450
 Contrato de Experiência: () 45+45 dias () 30+60 () 30+30 () outros: HORISTA
 Grau de Escolaridade: Ensino Fundamental
 Horário de trabalho: seg. á sexta das 07:30 até 13:30 - intervalo das _____ até _____
 Sábado das _____ até _____
 Vale-Transporte: (X)SIM ()NÃO - Quantidade por dia 2 - Rondrú sul Carga horaria mensal: 150h
 Ajuda de Custo: ()SIM (X)NÃO - Valor: _____
 Cliente: Belagical - Trere
 Departamento: Operacionais
 Centro de Custo: Limpeza - mista

<input type="checkbox"/>	37	SINTRACOM - SIND DOS TRAB NAS IND DA CONSTRUCAO E MOBIL DE LONDRINA
<input checked="" type="checkbox"/>	36	SIEMACO - SIND. DOS EMPREGADOS EM EMPRESAS DE ASSEIO E CONS. DE LONDRINA
<input type="checkbox"/>	38	SINDASSEIO - SIND EMPREGADOS DAS EMPRESAS E SERV TERC DE ASSEIO E CONSERVACAO NO RS
<input type="checkbox"/>	39	SIND ASSEIO JOACABA - SINDICATO ASSEIO E CONSERVACAO JOACABA SC

ANEXAR A ESTA

DOCUMENTOS:

1. ___ CARTEIRA DE TRABALHO;
2. ___ EXAME MÉDICO ADMISSIONAL;
3. ___ CÓPIA DE CPF, RG e TÍTULO DE ELEIÇÃO;
4. ___ CÓPIA DO COMPROVENTE DE RESIDÊNCIA (Água, luz ou telefone);
5. ___ CÓPIA DE CERTIDÃO DE CASAMENTO (caso seja casado);
6. ___ CÓPIA DE CERTIDÃO DE NASCIMENTO (caso seja solteiro);
7. ___ CARTEIRA DE VACINAÇÃO;
8. ___ CÓPIA DE CERTIDÃO DE NASCIMENTO E CPF (filhos menores de 14 anos);
9. ___ CARTEIRA DE VACINAÇÃO DE FILHOS (menores de 14 anos ou incapazes);
10. ___ DECLARAÇÃO DE MATRÍCULA DA ESCOLA (Filhos de 7 e 14 anos ou incapazes);
11. ___ 2 (TRES) FOTOS 3X4 (Recente);
12. ___ ABRIR CONTA CORRENTE NO ITAÚ OU TIRAR CÓPIA DO CARTÃO;
13. ___ PROVIDENCIAR CARTÃO TRANSPORTE

*Falta e-mail
domínio suaves a
emitir a declaração
dos filhos João*

DOR

e Previdência
trabalho para
ou atividades

dos os dados
ros básicos
reitos per
rio para
as benefici
sua habilit
o Fundo

ido nes
nservação
s atividades

rotegê-la e
de sua vida
e validade
cidadão
o de sua
m. como

DO
ADOR.

ERADAS

MINISTÉRIO DO TRABALHO

SECRETARIA DE POLÍTICAS DE EMPRESA E SALARIO

CARTEIRA DE TRABALHO E PREVIDENCIA SOCIAL

PS - PASEP

161.23380.42-8

8356324

001-0

PR

Brendy dos Santos

ASSOCIADO(A) DO REGIME

MOLECULA DIGITADA



NOME: EMILY DOS SANTOS

LOC. DE NASC.: LONDRINA - PR

01/06/1989
NASCIMENTO

FILIAÇÃO: LUIZ CARLOS DOS SANTOS

MARIA MARLENE DOS SANTOS

DOC. APRESENTADO: RG 99818816 SESP PR

ESTADO CIVIL: SOLTEIRO

LEI Nº 9.049, DE 18 DE MAIO DE 1995.

RG: 99818816

CPF: 082.432.739-62

LOCAL DA EMISSÃO: SIND. EMPR. COMÉRCIO DE LONDRINA

EMISSÃO: 26/04/2005

Maria Lucrecia Costa Silva

ASSINATURA DO TITULAR

BRASILEIRO

REPÚBLICA FEDERATIVA DO BRASIL

SECRETARIA DE ESTADO DA SEGURANÇA PÚBLICA
INSTITUTO DE IDENTIFICAÇÃO DO PARANÁ

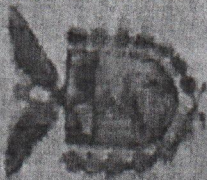

POLEGAR DIREITO

Emily dos Santos
ASSINATURA DO TITULAR

CARTEIRA DE IDENTIDADE

SECRETARIA DE ESTADO DA SEGURANÇA PÚBLICA

VALIDA EM TODO O TERRITÓRIO NACIONAL

9.981.881-6

DATA DE EXPEDIÇÃO 09/01/2004

ENTILY DOS SANTOS

LUIZ CARLOS DOS SANTOS
MARIA MARLENE DOS SANTOS

LONDRINA/PR

DATA DE NASCIMENTO 01/06/1989

COMARCA=LONDRINA/PR, IRERE

C.NASC 673, LIVRO=12, FOLHA=122

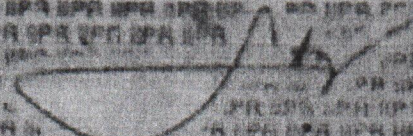
ASSINATURA DO DIRETOR

LUIZ FERNANDO V. ARTIGAS
DIRETOR - SPR

LEI Nº 7.116 DE 29/08/83

REPÚBLICA FEDERATIVA DO BRASIL



TÍTULO ELEITORAL

NOME DO ELEITOR

EMILY DOS SANTOS

DATA DE NASCIMENTO

01/06/1989

Nº INSCRIÇÃO

0983 2730 0655

D.V.

ZONA

146

SEÇÃO

0184

MUNICÍPIO / UF

ONDRINA/PR

DATA DE EMISSÃO

05/11/2009

JUIZ ELEITORAL

[Handwritten signature]
Doz. João Sávio

VALIDO EM

TRIBUNAL DE JUSTIÇA ELEITORAL

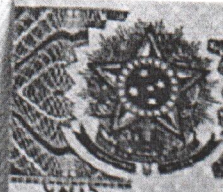

REPÚBLICA FEDERATIVA DO BRASIL
 MINISTÉRIO DAS CIDADES
 DEPARTAMENTO NACIONAL DE TRÂNSITO
 CARTEIRA NACIONAL DE HABILITAÇÃO

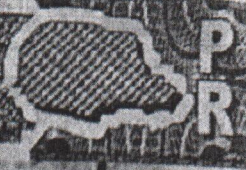

VALID

NOME
EMILY DOS SANTOS

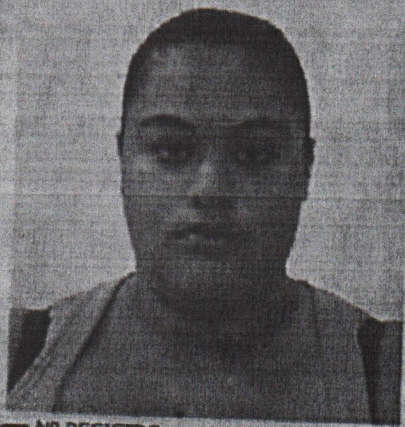

DOC. IDENTIDADE / ÓRG. EMISSOR / UF
 9981881-6 SESP PR

CPF DATA NASCIMENTO
 062.432.739-62 01/06/1989

FILIAÇÃO
LUIZ CARLOS DOS SANTOS

MARIA MARLENE DOS SANTOS

PERMISSÃO ACC CAT. HAB.
 [] [] B

Nº REGISTRO VALIDADE 1ª HABILITAÇÃO
 05969843911 08/03/2022 04/01/2014

VÁLIDA EM TODO
 O TERRITÓRIO NACIONAL
 1389345953

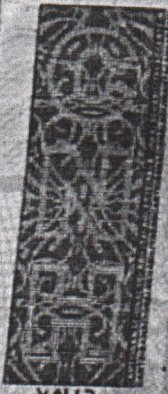

VALID

OBSERVAÇÕES

emily dos santos

ASSINATURA DO PORTADOR

LOCAL
LONDRINA, PR

DATA EMISSÃO
08/03/2017

Carlos Graa

ASSINATURA DO EMISSOR

06954936384
 PR912392851

PROIBIDO PLASTIFICAR

1389345953

PARANÁ



REPÚBLICA FEDERATIVA DO BRASIL
REGISTRO CIVIL DAS PESSOAS NATURAIS

CERTIDÃO DE CASAMENTO

Nome(s)
DIEGO APARECIDO DOS SANTOS
EMILY DOS SANTOS

Matricula
080614 01 55 2012 2 00082 363 0040263 95

Nome completo do marido, data e hora do casamento, nacionalidade e filiação dos cônjuges
DIEGO APARECIDO DOS SANTOS, nascido aos 22 de junho de 1990, natural de Londrina-PR, de nacionalidade brasileira, solteiro, metalúrgico, filho de **JOÃO APARECIDO DOS SANTOS** e de **SUELY LEALDINI DOS SANTOS**, residente e domiciliado na rua Antonio Calheiro, 328, Distrito de Irerê, em Londrina-PR **

Nome completo da esposa, data e hora do casamento, nacionalidade e filiação dos cônjuges
EMILY DOS SANTOS, nascida aos 01 de junho de 1989, natural de Londrina-PR, de nacionalidade brasileira, solteira, Do lar, filha de **LUIZ CARLOS DOS SANTOS** e de **MARIA MARLENE DOS SANTOS**, residente e domiciliada na rua Antonio Calheiro, 328, Distrito de Irerê, em Londrina-PR **

Data do registro do casamento (por extenso)

Dia	Mês	Ano
12	05	2012

Doze de maio de dois mil e doze **

Regime de bens do casamento
Comunhão Parcial de Bens **

Nome que cada um dos cônjuges passou a utilizar (quando houver alteração)
**

Observações / Aversões
Casamento celebrado neste Ofício perante o Juiz de Paz PEDRO ALVES BANDEIRA

Nome do Ofício
7º Tabelionato de Notas e 2º Ofício de Registro Civil
Nome do Tabelião
Bel. Luiz Marcelo Rezende Julião
Município e Comarca de Londrina - Estado do Paraná
Av. Paraná, 297 - Setor C
CEP: 86 010-370 - Fone: (43)3344-0101

O conteúdo da certidão é verdadeiro. Dou fé
Londrina-PR, 12 de maio de 2012.

María Gabriela Nogueira Dutra
Maria Gabriela Nogueira Dutra
Escrivã

SELO FUNARREN
REGISTRO CIVIL
ELF 76344

CARTÓRIO JULIÃO
7º Tabelionato e 2º Registro civil
LUIZ MARCELO REZENDE JULIÃO
Tabelião e Registrador
Av. Paraná, 297 - Setor C
86 010-370 - Fone: (43)3344-0101



Companhia de Saneamento do Paraná

Endereço: Rua Engenheiros Rebouças nº 1378
CEP 80.215-900 Curitiba - PR
CNPJ/MF 76.484.013/0001-45
Inscrição Estadual 101.80080-64
Internet: www.sanepar.com.br

FONE SANEPAR: 0800-200-0115

CONTA

NOME DO CLIENTE
EMILY DOS SANTOS

MATRÍCULA
3485.9957

ENDEREÇO
RD BENEDITO BENTO DOS SANTOS
LT 05 FDS DISTR TRERE

NÚMERO
100

Nº LADO - Nº FRENTE

CEP
86.115-000

LOCAL
TRERE

ROTEIRO DE LEITURA
495-04-19-804-14841

HIDRÔMETRO
Y19F A0869109 4-1

CAT - RES - COM - IND - UTP - POP
011 001

QUALIDADE DA ÁGUA DISTRIBUÍDA	Turbidez	Cor	Cloro	Flor	Coli. Totais	Definições no verso
Nº Mínimo de Amostras Exigidas	10	5	10		10	
Nº Amostras Realizadas	11	11	11	10	11	
Nº Amostras que Atenderam à Legislação	11	11	11	10	11	

Conclusão
TODAS AS AMOSTRAS ATENDERAM A LEGISLAÇÃO

HISTÓRICO DE PAGAMENTOS - CONDICIONADO AS OBSERVAÇÕES CONSTANTES NO VERSO

Ang	Jan	Fev	Mar	Abr	Mai	Jun	Jul	Ago	Set	Out	Nov	Dez
2020	X	X	X	X	X	X	X	X	X	X	X	X
2021	X	X	PAGO									

DESCRIÇÃO DOS SERVIÇOS LANÇADOS

RAMAL REL CORTE PED 12/02

SANEPAR(R)
20.7

FAIXAS DE CONSUMO	VOLUME	VALOR M3/RS	TOTAIS
		ÁGUA	ÁGUA ESGOTO
RES Mínimo	5		
De 6 a 10m3	1	1,26	40,76 1,26

HISTÓRICO DE CONSUMO m3

05/20	06/20	07/20	08/20	09/20	10/20	11/20	12/20	01/21	02/21	03/21
0	0	0	0	0	0	0	0	0	0	1

DIAS DE CONSUMO	DATA LEITURA	LEITURA ANTERIOR	LEITURA ATUAL	CONSUMO m3	REFERÊNCIA
33	07/04/2021	1	7	6	04/2021

MOTIVO DA AUSÊNCIA DE LEITURA	MÉDIA DE CONSUMO m3 ÚLTIMOS 5 MESES	VENCIMENTO
	1	19/04/2021

PREVISÃO PRÓXIMA LEITURA	ÁGUA	ESGOTO	SERVIÇOS	TOTAL
06/05/2021	42,02		20,75	62,77

FACILITE SUA VIDA, CADASTRE NO DÉBITO AUTOMÁTICO.
ATENDIMENTO: LONDRINA@SANEPAR.COM.BR

TRIBUTOS FEDERAIS - LEI 12.741 - VALOR APROXIMADO R\$ 5,14
AUTENTICAÇÃO NO VERSO OBSERVAÇÕES NO VERSO COMPROVANTE CLIENTE



Londrina

Cartão Transporte

EVOLUTION 11 5035-6700

1115534737

CAIXA

POUPANÇA

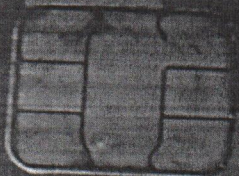

5067 2251 1403 5639

5067

VÁLIDO ATÉ

10/24

EMILY DOS SANTOS

3635 013 00012616-3

elo



Ministério da Fazenda
Receita Federal
COMPROVANTE DE INSCRIÇÃO CPF



Número
104.457.299-02

Nome
JOAO CARLOS APARECIDO DOS SANTOS

Nascimento
09/08/2011

REPUBLICA FEDERATIVA DO BRASIL

SECRETARIA DE ESTADO DA SEGURANÇA PÚBLICA
INSTITUTO DE IDENTIFICAÇÃO DO PARANA

RG: 13.621.245-1

POLEGAR DIREITO



NÃO ALFABETIZADO

ASSINATURA DO TITULAR

CARTEIRA DE IDENTIDADE

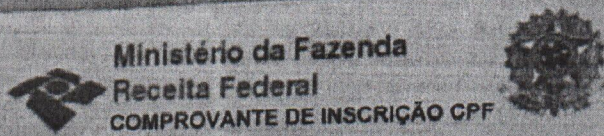

**Ministério da Fazenda
Receita Federal
COMPROVANTE DE INSCRIÇÃO CPF**

Número
104.457.299-02

Nome
JOAO CARLOS APARECIDO DOS SANTOS

Nascimento
09/08/2011

VÁLIDA EM TODO O TERRITÓRIO NACIONAL

REGISTRO GERAL: **13.621.245-1** DATA DE EXPEDIÇÃO: 08/08/2012

NOME: **JOÃO CARLOS APARECIDO DOS SANTOS**

FILIAÇÃO: DIEGO APARECIDO DOS SANTOS
EMILY DOS SANTOS

NATURALIDADE: LONDRINA/PR DATA DE NASCIMENTO: 09/08/2011

DOC. ORIGEM: COMARCA=LONDRINA/PR, 2 OFICIO
C.NASC=126385, LIVRO=173A, FOLHA=283

CURITIBA/PR

Newton Tadeu Rocha
NEWTON TADEU ROCHA
DIRETOR

ASSINATURA DO DIRETOR

LEI Nº 7.116 DE 29/08/83

É PROIBIDO PLASTIFICAR

FUNARPEN
SELO DIGITAL Nº
25C99.hjAm0.2N9Hq
Controle:
IatCD.YeGby
Consulte esse selo em
<http://funarpem.com.br>



REPÚBLICA FEDERATIVA DO BRASIL
REGISTRO CIVIL DAS PESSOAS NATURAIS

CERTIDÃO DE NASCIMENTO

Nome

BERNARDO APARECIDO DOS SANTOS

CPF: 142.088.159-06 **

Matrícula

080614 01 55 2018 1 00250 174 0153008 17

Data do nascimento por extenso

Dezoito de maio de dois mil e dezoito **

Dia	Mês	Ano
18	05	2018

Hora
07h 43min

Naturalidade
Londrina-PR **

Município de registro e unidade de federação
Londrina-PR **

Local, Município de Nascimento e UF
Hospital Evangélico, Londrina-PR **

Sexo
Masculino

Filiação
DIEGO APARECIDO DOS SANTOS e EMILY DOS SANTOS, naturais de Londrina/PR, residentes na Rua Antonio Calheiro, 328, Distrito de Irerê-Londrina/PR **

Avós
JOÃO APARECIDO DOS SANTOS, SUELY LEALDINI DOS SANTOS, LUIZ CARLOS DOS SANTOS e MARIA MARLENE DOS SANTOS **

Gêmeo
Não

Data do registro por extenso

Dezenove de maio de dois mil e dezoito **

Número da D.N.V.
30-74680541-3

OBSERVAÇÃO/ANOTAÇÕES A ACRESCER

Nada consta. Emolumentos: Isento. **

Anotações de cadastro

Nada consta. **

Município Oficial

2º Ofício de Registro Civil e 7º Tabelionato de Notas

Oficial Registrador

Bel. Luiz Marcelo Rezende Julião

Município e Comarca / UF

Município e Comarca de Londrina - Estado do Paraná

Endereço

Rua Piauí, 399, Loja 11, Térreo, São Paulo Towers
CEP: 86010-420 - Fone: (43) 3344-0101

O conteúdo da certidão é verdadeiro. Dou fé.
Londrina-PR, 19 de maio de 2018.

Marcio Aparecido Lobato
Escrevente

CARTÓRIO JULIÃO

2º Ofício de Registro Civil e 7º Tabelionato de Notas

Luiz Marcelo Rezende Julião

Tabelião Registrador

Rua Piauí, 399 - Fone: 43 3344-0101

Atividade Profissional nº 123456789

BUSQUA 85783020 (SCP)
valde em www.ccr.br



3005