

MINISTÉRIO DO TRABALHO
E EMPREGO

CARTEIRA DE TRABALHO E PREVIDÊNCIA SOCIAL

161.78981.54-7

4098615

0050

PR

Claudete gas Pinheiro



REPÚBLICA FEDERATIVA DO BRASIL



SECRETARIA DE ESTADO DA SEGURANÇA PÚBLICA
INSTITUTO DE IDENTIFICAÇÃO DO PARANÁ

• RG: 14.232.236-6



POLEGAR DIREITO



Cláudia Gascho Ribeiro

ASSINATURA DO TITULAR

CARTEIRA DE IDENTIDADE

INSTITUTO DE IDENTIFICAÇÃO DO PARANÁ

VALIDA EM TODO O TERRITÓRIO NACIONAL

14.232.236-6

DATA DE EXPEDIÇÃO 28/08/2014

CLAUDETE GOIS PINHEIRO

CONJUGADO: JOÃO MARINS PINHEIRO

RESIDÊNCIA: RUA NEITE APARECIDA GOIS DA SILVA

LOCALIDADE: ELOI MENDES/MG

DATA DE NASCIMENTO: 27/06/1981

PROFISSÃO: COM ARCA=ELOI MENDES/MG, DA SEDE

CNPJ: SC=6872, L.P. RO=45A, FOLHA=58



LEI Nº 7.116 DE 29/08/83

09:13



REPÚBLICA
FEDERATIVA
DO BRASIL

JUSTIÇA ELEITORAL

e-Título



Biometria não coletada

Claudete Gois Pinheiro

Nº 1189 8432 0620

BIOMETRIA NÃO COLETADA ⓘ

Data de nascimento

27/08/1991

Zona

078

Seção

0164



Município/UF

Cambé/PR



e-Título



Onde votar



Notificações



Mais opções



Tela capturada

Toque aqui para exibi-la.



Compart.

Excluir

BIOMETRIA NÃO COLETADA ⓘ

Data de nascimento

27/08/1991

Zona

078

Seção

0164



Município/UF

Cambé/PR

Filiação

Neide Aparecida Góis da Silva

João Marins Pinheiro



e-Título

Onde votar

Notificações

Mais opções



REPUBLICA FEDERATIVA DO BRASIL

SECRETARIA DE ESTADO DA SEGURANÇA PÚBLICA
INSTITUTO DE IDENTIFICAÇÃO DO PARANÁ

RG: 14.232.236-6

POLEGAR DIREITO

Claudete Gois Pinheiro
ASSINATURA DO TITULAR

CARTEIRA DE IDENTIDADE

VALIDA EM TODO O TERRITÓRIO NACIONAL

REGISTRO GERAL: 14.232.236-6 DATA DE EXPEDIÇÃO

NOME: CLAUDETE GOIS PINHEIRO

FILIAÇÃO: JOÃO MARIN PINHEIRO
NEIDE APARECIDA GOIS DA SILVA

NATURALIDADE: ELOI MENDES/MS DATA DE NASCIMENTO

DOC. ORIGEM: COMARCA-ELOI MENDES/MS, DA SEDE
C.NASC=9972 LIVRO=454 FOLHA=58

CURTOBA/PR

ASSINATURA DO DIRETOR

LEI Nº 7.116 DE 25/08/63



MINISTÉRIO DA FAZENDA

Receita Federal
Cadastro de Pessoas Físicas

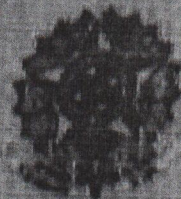

COMPROVANTE DE INSCRIÇÃO

Número

013.405.969-70

Nome

CLAUDETE GOIS PINHEIRO

Nascimento

27/08/1991

VALIDO SOMENTE COM COMPROVANTE DE IDENTIFICAÇÃO

CERTIDÃO DE NASCIMENTO

NOME
CLAUDETE GOIS PINHEIRO

MATRÍCULA
0455180155 1991 1 00045 058 0006972 72

| | | |
|--|--|-----------------|
| DATA DE NASCIMENTO | EM TERÇO | DIAS, MÊS E ANO |
| DATA DE EMISSÃO | 19 NOVEMBROS E NOVENTA E UM | 27/09/1991 |
| MUNICÍPIO DE NASCIMENTO E UNIDADE DA FEDERAÇÃO | São Mendes - MG | |
| MUNICÍPIO DO REGISTRO E UNIDADE DA FEDERAÇÃO | LOCAL DE NASCIMENTO | SEXO |
| São Mendes - MG | Maternidade do Hospital Nossa Senhora da Piedade | FEMININO |
| LOCAL DE NASCIMENTO | BOLECHSLIA | |

PAIS: BRASIL

PATRIARCADO: SÃO PAULO e SEBASTIANA PONDIANA TOMÉ

AVULSO: PEREIRA GOIS e ALICE DE MELO GOIS

COGNO: NOME E MATRÍCULA DOS GENÉTIOS

DATA DE REGISTRO POR EXTENSO: 19 DE SETEMBRO DE 1991 NOSESSENTA E NOVENTA E UM

NÚMERO DA DECLARAÇÃO DE NASCIMENTO: []

OBSERVAÇÕES À EMISSÃO: []

São Mendes - Cartório de Registro Civil
Rua Lúcia Martins Bueno de Moraes - 010
Fone: (35) 3224-1000 - São Mendes - MG
E-mail: cartorio@registrocivil.com.br

CARTÓRIO DO REGISTRO CIVIL
Rua Lúcia Martins Bueno de Moraes - 010
Fone: (35) 3224-1000 - São Mendes - MG

O conteúdo da certidão é verdadeiro. Declara
São Mendes - MG, 27 de setembro de 2014.

Carla Lucia Martins Bueno de Moraes - Oficial
Cartório de Registro Civil - São Mendes - MG



Este documento é uma cópia digitalizada de um documento original. Qualquer alteração ou adulteração deste documento é considerada crime.



Prefeitura Municipal de Cambé

SECRETARIA MUNICIPAL DE SAÚDE PÚBLICA

ATESTADO DE VACINAÇÃO

Atestamos que Claudete Gais Pinheiro

Data de nascimento 27/08/94.

Encontra-se com sua situação de vacinação:

Atualizado até 30/12/22

Em processo de atualização

Em outras situações

Conforme disposto na portaria MS 597, 08 de abril de 2004

Yair Jacine dos Santos
Carimbo e assinatura do responsável

Data 22/12/21

UBS SÃO PAULO

S. do Jardim São Paulo, 154

Av. Bernardino de Campos, 154

Cambé - PR

Carimbo da Unidade

Depósito efetuado na Conta Salário : 845573728-8
Banco : CAIXA ECONOMICA FEDERAL
Agencia : 3880-

3/4/11

ARTEIRA E VACINAS

maternidade: Anze murilo Góis Almeida

pai: claudete Góis Pinheiro

R = Rocher Pomba 190

de Saúde: 1255791C SUS: 703607093762930



| Fórmula Amarela | |
|-----------------|--------|
| 00113 | 04112 |
| 100113 | 05112 |
| 200113 | 06112 |
| 300113 | 07112 |
| 400113 | 08112 |
| 500113 | 09112 |
| 600113 | 10112 |
| 700113 | 11112 |
| 800113 | 12112 |
| 900113 | 13112 |
| 1000113 | 14112 |
| 1100113 | 15112 |
| 1200113 | 16112 |
| 1300113 | 17112 |
| 1400113 | 18112 |
| 1500113 | 19112 |
| 1600113 | 20112 |
| 1700113 | 21112 |
| 1800113 | 22112 |
| 1900113 | 23112 |
| 2000113 | 24112 |
| 2100113 | 25112 |
| 2200113 | 26112 |
| 2300113 | 27112 |
| 2400113 | 28112 |
| 2500113 | 29112 |
| 2600113 | 30112 |
| 2700113 | 31112 |
| 2800113 | 32112 |
| 2900113 | 33112 |
| 3000113 | 34112 |
| 3100113 | 35112 |
| 3200113 | 36112 |
| 3300113 | 37112 |
| 3400113 | 38112 |
| 3500113 | 39112 |
| 3600113 | 40112 |
| 3700113 | 41112 |
| 3800113 | 42112 |
| 3900113 | 43112 |
| 4000113 | 44112 |
| 4100113 | 45112 |
| 4200113 | 46112 |
| 4300113 | 47112 |
| 4400113 | 48112 |
| 4500113 | 49112 |
| 4600113 | 50112 |
| 4700113 | 51112 |
| 4800113 | 52112 |
| 4900113 | 53112 |
| 5000113 | 54112 |
| 5100113 | 55112 |
| 5200113 | 56112 |
| 5300113 | 57112 |
| 5400113 | 58112 |
| 5500113 | 59112 |
| 5600113 | 60112 |
| 5700113 | 61112 |
| 5800113 | 62112 |
| 5900113 | 63112 |
| 6000113 | 64112 |
| 6100113 | 65112 |
| 6200113 | 66112 |
| 6300113 | 67112 |
| 6400113 | 68112 |
| 6500113 | 69112 |
| 6600113 | 70112 |
| 6700113 | 71112 |
| 6800113 | 72112 |
| 6900113 | 73112 |
| 7000113 | 74112 |
| 7100113 | 75112 |
| 7200113 | 76112 |
| 7300113 | 77112 |
| 7400113 | 78112 |
| 7500113 | 79112 |
| 7600113 | 80112 |
| 7700113 | 81112 |
| 7800113 | 82112 |
| 7900113 | 83112 |
| 8000113 | 84112 |
| 8100113 | 85112 |
| 8200113 | 86112 |
| 8300113 | 87112 |
| 8400113 | 88112 |
| 8500113 | 89112 |
| 8600113 | 90112 |
| 8700113 | 91112 |
| 8800113 | 92112 |
| 8900113 | 93112 |
| 9000113 | 94112 |
| 9100113 | 95112 |
| 9200113 | 96112 |
| 9300113 | 97112 |
| 9400113 | 98112 |
| 9500113 | 99112 |
| 9600113 | 100112 |

FUNARPEN
SELO DIGITAL Nº
CTA8-7CAIN-19002
Controle:
090111-0XLA
Consultar 4339 2630 em
http://funarpen.com.br

REPÚBLICA FEDERATIVA DO BRASIL
ISTRO CIVIL DAS PESSOAS NATURAIS

CERTIDÃO DE NASCIMENTO
Nome
ENZO MURILO GOIS DE ALMEIDA

Matrícula

08431901 55 2017 1 00170 168 0043065 56

Data do nascimento por extenso
Três de abril de dois mil e dezessete **
Dia 03 Mes 04 Ano 2017

Hora 06h 26min Município do nascimento e unidade de federação
Cambé-PR **

Município de registro e unidade de federação
Cambé-PR ** Local de nascimento Santa Casa de Misericórdia ** Sexo Masculino

Filiação
MAYCON WILLIAN DE ALMEIDA **
CLAUDETE GOIS PINHEIRO **

Avós
Paternos: JOSE AUGUSTO DE ALMEIDA **
e TERESA DE FATIMA DE ALMEIDA **
Maternos: JOÃO MARINS PINHEIRO **
e NEIDE APARECIDA GOIS DA SILVA **

Gêmeo Não Norma do(a) gêmeo(s) **

Data do registro por extenso
Doze de abril de dois mil e dezessete **
Número da D.N.V.
30-70967753-9

Observações / Averbacões
Inscrito no CPF sob o nº 132.673.669-84, conforme Instrução Normativa RFB nº 1548/15.
Pais brasileiros, pai natural de Piraquara /PR, entregador, nascido em 02/07/1987, portador da Carteira Nacional de
Habilitação nº 05396825060 - DETRAN/PR, emitida em 17/07/2015, onde está consignado o CPF/MF nº
067.763.429-38, mãe natural de Elói Mendes/MG, do lar, nascida em 27/08/1991, portadora da Cédula de Identidade
nº 14.232.236-6 - SSP/PR, emitida em 28/08/2014, inscrita no CPF/MF nº 013.405.969-70, residentes e
domiciliados na Rua Professor Rocha Pombo, 190- Jardim Novo Bandeirantes, em Cambé/PR. Custas: Isento. **

Cartório de Registro Civil e Anexos
Maria de Lourdes Borsato Garcia
Rua Holanda, 263 - Sala 102 - Centro
P. 86181-230 - Fone (43) 3254-1630

O conteúdo da certidão é verdadeiro. Dou fé.
Cambé-PR, 12 de abril de 2017.

Maria de Lourdes Borsato Garcia
Oficial

OFICIO NOVA DANTZIG
REGISTRO CIVIL E ANEXOS
MARIA DE LOURDES BORSATO GARCIA
OFICIAL
CLAUDETE SCALABRINI DALTO
ESCREVENTE

FUNARPEN AA 001972458 P

1/4



Ministério da Fazenda
Receita Federal

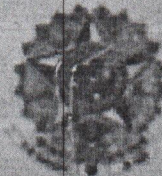

COMPROVANTE DE INSCRIÇÃO CPF

Número
132.673.669-84

Nome
ENZO MURILO GOIS DE ALMEIDA

Nascimento
03/04/2017

CÓDIGO DE CONTROLE

0D31.CAC4.EB4C.3610



Emitido pela Secretaria da Receita Federal do Brasil
às 15:12:30 do dia 12/04/2017 (hora e data de Brasília)

dígito verificador: 00

VÁLIDO SOMENTE COM COMPROVANTE DE IDENTIFICAÇÃO



REPÚBLICA FEDERATIVA DO BRASIL
REGISTRO CIVIL DAS PESSOAS NATURAS

PINHEIRO
RUA SÉCULO XIX, Nº
1000 - FONE: 3344-1111
CONCEITO
S/P/D/A: 1/2/24
REGISTRO Nº 08.101/0
http://funarp.br

CERTIDÃO DE NASCIMENTO
Nome
JOÃO MIGUEL GOIS DE ALMEIDA
Matrícula

080814 01 55 2014 1 09193 099 0135833 25

em 28 de janeiro de dois mil e quatorze **

| | | |
|----|----|------|
| 28 | 01 | 2014 |
|----|----|------|

38000 Londrina-PR **

Maternidade Municipal Lucília Ballala **

Sexo: Masculino

YCON WILLIAN DE ALMEIDA **
AUDETE GOIS PINHEIRO **

SE AUGUSTO DE ALMEIDA e TERESA DE FATIMA DE ALMEIDA **
JÃO MARTINS PINHEIRO e NEIDE APARECILA GOIS DA SILVA **

Nome dos pais: gêmeos: **

30-63177929-0

em 28 de janeiro de dois mil e quatorze **

Nada consta Emolumentos isentas **

2º Tabelionato de Notas e 2º Ofício de Registro Civil

Not. Luiz Marcelo Rezende Júlio

Município e Comarca de Londrina - Estado do Paraná

Rua Mauá, 399 Lda 11, São Paulo Towers
CEP: 86010-420 - Fone: (43) 3344-0101/3374-0101

O conteúdo da certidão é verdadeiro. Dou fe
Londrina -PR, 28 de janeiro de 2014

~~Luiz Marcelo Rezende Júlio
Escrevente~~

CARTÓRIO JÚLIO
Luiz Marcelo Rezende Júlio
Tabelião e Registrador
Rua Mauá 399 - Fone: 3344-0101



SE
SECRETARIA DE REGISTRO CIVIL

Firefox



**Ministério da Fazenda
Receita Federal**

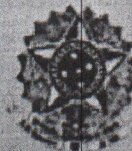

COMPROVANTE DE INSCRIÇÃO CPF

Número

161.000.999-18

Nome

JOAO MIGUEL GOIS DE ALMEIDA

Nascimento

26/01/2014

CÓDIGO DE CONTROLE

67C9.67A4.339E.94C4

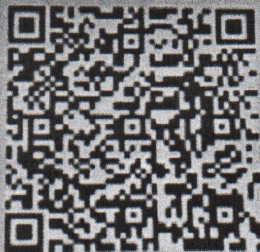

**Emitido pela Secretaria da Receita Federal do Brasil
às 09:18:36 do dia 26/10/2021 (hora e data de Brasília)
dígito verificador: 00**

VÁLIDO SOMENTE COM COMPROVANTE DE IDENTIFICAÇÃO



ESTADO DO PARANÁ
SEED - SECRETARIA DE ESTADO DA EDUCAÇÃO

NRE LONDRINA

Município: CAMBE

Estabelecimento MARIA R TREVISAN GALHASCE, EM PROF-El EF

Endereço: RUA SOROÇABA, 372 Compl.:

Bairro: JD SAO PAULO

CEP: 86191560

Telefone 4331740459

DECLARAÇÃO DE MATRÍCULA E FREQUENCIA

Declaro para os devidos fins que o(a) aluno(a) JOAO MIGUEL GOIS DE ALMEIDA código do SERE 1023050354, Carteira de Identidade(RG) não informado, sexo masculino, nascido em 26/01/2014 no município de LONDRINA-PR, filho(a) de MAYCON WILLIAN DE ALMEIDA e de CLAUDETE GOIS PINHEIRO encontra-se regularmente matriculado(a) neste estabelecimento de ensino até a presente data, no curso ENSINO FUND. 1/5 ANO-SERIE, 2º Ano, turno: Tarde, turma: D.

CAMBE, 21 de Junho de 2021.

Secretário(a)

LUCIA MAGON FERREIRA

PORT - 129 / 2021 DOE 22/01/2021

CARTEIRA DE VACINAS

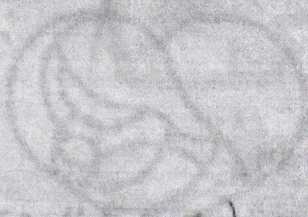

SUS - 848 2048 6210 1157

Nome do titular: João Miguel de Almeida

Nome do mãe: Cláudia Góes Pinheiro

Endereço: Rua Manoel de Barros, 1150

ID: 1311632 por decisão judicial, 49646 9144

Cidade: STº Amaro

Unidade de Saúde: STº Amaro
DT 26-01-2014



FUNARPEN
SELO DIGITAL Nº
278fn.y4VL-yJfsq
Controle:
3V&F2.pfKcW
Consulte este selo em
http://funarpen.com.br

REPÚBLICA FEDERATIVA DO BRASIL
REGISTRO CIVIL DAS PESSOAS NATURAIS

CERTIDÃO DE NASCIMENTO

Nome: **LUCAS GABRIEL GOIS DE ALMEIDA**
Matrícula: **080614 01 55 2011 1 00 174 331 0127033 14**

Data do nascimento por extenso: **Vinte de outubro de dois mil e onze ****
Dia: **20** Mês: **10** Ano: **2011**

Sexo: **21h 53min** Município de nascimento e unidade de atendimento: **Londrina-PR ****

Município de registro e unidade de formação: **Londrina-PR **** Local de nascimento: **Maternidade Municipal Lucilla Ballalai **** Sexo: **Masculino**

Nome do pai: **MAYCON WILLIAN DE ALMEIDA ****
Nome da mãe: **CLAUDETE GOIS PINHEIRO ****

Nome do avô paterno: **JOSE AUGUSTO DE ALMEIDA e TERESA DE ALMEIDA ****
Nome do avô materno: **JOAO MARINS PINHEIRO e NEIDE APARECIDA GOIS DA SILVA ****

Outros nomes: **Não**

Data de registro por extenso: **Vinte e um de outubro de dois mil e onze **** Número da D.N.V.: **30-53774624 ****

Observações / Avaliações: **Nada consta. Emolumentos: R\$31,85 (VRC: R\$5,00) Selo Cert Nascimento: R\$2,20. Bruto de Nascimento: R\$2,12. Total: R\$36,17.****

Local de emissão:
2º Ofício de Registro Civil e 7º Tabelionato de Notas
Rua Manoel Rizzato
Bairro: **Bel. Luiz Marcelo Rezende Julio**
Município e Comarca de **Londrina - Estado do Paraná**
Rua Pinui, 393, Loja 11, São Paulo Towers
CEP: 86010-410 - Fone: (43) 3344-0101

O conteúdo da certidão é verdadeiro. Dou fé.
Londrina -PR, 16 de maio de 2017.

Marco Aparecido Lobato
Delegado

CARTÓRIO JULIA
2º Tabelionato e 2º Registro
Rua Manoel Rizzato
Bairro: **Bel. Luiz Marcelo Rezende Julio**
Município e Comarca de **Londrina - Estado do Paraná**
Rua Pinui, 393, Loja 11, São Paulo Towers
CEP: 86010-410 - Fone: (43) 3344-0101

FUNARPEN AA 001901793 P

FUNARPEN
SELO DIGITAL Nº
43888-0NFV4-YJF84
CONTROLE:
3VKF2-PFXCW
Consulte em: 1820 em
http://funarpem.com.br

REPÚBLICA FEDERATIVA DO BRASIL
REGISTRO CIVIL DAS PESSOAS NATURAIS

CERTIDÃO DE NASCIMENTO

Nome: **LUCAS GABRIEL GOIS DE ALMEIDA**
Matrícula: **080614 01 55 2011 1 00 174 331 0127033 14**

Data do nascimento por extenso: **Vinte de outubro de dois mil e onze ****

Hora: **21h 53min** Município do nascimento e unidade de federação: **Londrina-PR **** Dia: **20** Mês: **10** Ano: **2011**

Município de registro e unidade de federação: **Londrina-PR **** Local de nascimento: **Maternidade Municipal Lucilla Ballalai **** Sexo: **Masculino**

Pai: **MAYCON WILLIAN DE ALMEIDA ****
Mãe: **CLAUDETE GOIS PINHEIRO ****

Avô: **JOSÉ AUGUSTO DE ALMEIDA e TERESA DE FAZANDEIRA DE ALMEIDA ****
Avó: **JOÃO MARINS PINHEIRO e NEIDES APARECIDA GOIS DA SILVA ****

Não há registro de outros filhos de mesma mãe e pai.

Data do registro por extenso: **Vinte e um de outubro de dois mil e onze **** Número da D.N.V.: **30-53774624-4**

Observações / Anotações:
Nada Consta. Emolumentos: R\$31,85 (VRC 175,00) Selo Cert Nascimento: R\$2,20. Buscas:
Nascimento: R\$2,12. Total: R\$36,17.**

Nome do tabelião: **2º Ofício de Registro Civil e 7º Tabelionato de Notas**

Nome do Tabelião: **Boi. Luiz Marcelo Rezende Julião**

Município e Comarca Of: **Município e Comarca de Londrina - Estado do Paraná**

Endereço: **Rua Paul. 399, Loja 11, São Paulo Towers
CEP: 86010-420 - Fone: (43) 3344-0101**

O conteúdo da certidão é verdadeiro. Dou fé.

Londrina -PR, 18 de maio de 2017

Marcio Aparecido Lobato
Escritor

CARTÓRIO JULIÃO
7º Tabelionato e 2º Registro Civil
Rua Paul. 399, Loja 11, São Paulo Towers
CEP: 86010-420 - Fone: (43) 3344-0101

BRUBS SIFHOEC 3GM
FONE 800 300000000



FUNARPEN M 001901 793 P



Ministério da Fazenda
Receita Federal



COMPROVANTE DE INSCRIÇÃO CPF

Número

161.000.819-70

Nome

LUCAS GABRIEL GOIS DE ALMEIDA

Nascimento

20/10/2011

CÓDIGO DE CONTROLE

518E.8334.8E1C.BE9D



Emitido pela Secretaria da Receita Federal do Brasil
às 09:17:53 do dia 26/10/2021 (hora e data de Brasília)
dígito verificador: 00

VÁLIDO SOMENTE COM COMPROVANTE DE IDENTIFICAÇÃO

Município: CAMBÉ
CEP: 86191500
Telefone: 4331740459
DECLARAÇÃO DE MATRÍCULA E FREQUÊNCIA

Declaro para os devidos fins que o(a) aluno(a) LUCAS GABRIEL GOIS DE ALMEIDA código do SERE 000003. Carteira de Identidade (RG) não informado, sexo masculino, nascido em 20/10/2011 no município NACIONAL PR, filho de MAYCON WILLIAN DE ALMEIDA e de CLAUDETE GOIS PINHEIRO encontra-se regularmente matriculado(a) neste estabelecimento de ensino até a presente data, no curso ENSINO FUNDAMENTAL II, 4º Ano, turno: Manhã, turma C.

DE: 21 de Junho de 2021

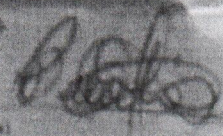

Assinatura:
LUCIA MAÇON FERREIRA

PORT. 129 / 2021 DOE 22012021

Eu me chamo: ^{1268 263}

Claudio Opbrud Gois de Almeida
Nascido dia 20 de Outubro de 2011

CARTEIRA VACINA REG: 49184
Nome: CLAUDETE GOIS PINHEIRO

Endereço: RUA SERRA DO CADEADO Nº 79
Bairro: BANDEIRANTES LONDRINA PR Cep: 86065120
Fone_Resid: 3328-6906 Fone_Recado: NULL
Emissão: 20/10/2011

NASCI NA MATERN. MUNIC. LUCILLA BALLALAI

ID SW RN: 1267058
AQUI OS RNS SAEM COM CERTIDÃO DE NASCIMENTO

Nasci na maternidade 73606 / PV

Nº do Cartão Nacional de Saúde
898-0057-516489846

Dados do Berçário

Pós-Parto Imediato

Nascido às 21 53 horas do dia 20 / 10 / 2011

Parto Natural Fórceps

Peso: 3040 g B 54 cm. Pc 35

Perímetro Torácico: 32 Sexo Masculino

Apesar 1º min: 9 5º min: 10

Intercorrências
Idade Gestacional: 40s 2d

MINHA HISTÓRIA DE VIDA

- Meu crescimento
- Minha vacinação
- Meu desenvolvimento
- Minhas doenças

Número da Declaração de Nascido Vivo: 1268 263

TESTE DO OLHO

24/10/11

NORMAL

OLHO D (X)

OLHO E (X)

Avulso REALIZADO POR: [Assinatura]

Tipagem Sanguínea do Recém Nascido

da Mãe A+

Sinal de Ortolani Positivo

"Teste do Pezinho"

Realizado Sim Não Data 24

Peso na alta _____ g Data da alta _____

Médico _____

Observações _____

ID: 1268 263

IMPRESSÃO DO PÉ

