

MINISTÉRIO DO TRABALHO E PREVIDÊNCIA SOCIAL
SECRETARIA DE POLÍTICAS DE EMPREGO E SALÁRIO
CARTEIRA DE TRABALHO E PREVIDÊNCIA SOCIAL

Número 67687 Série 00050-PR

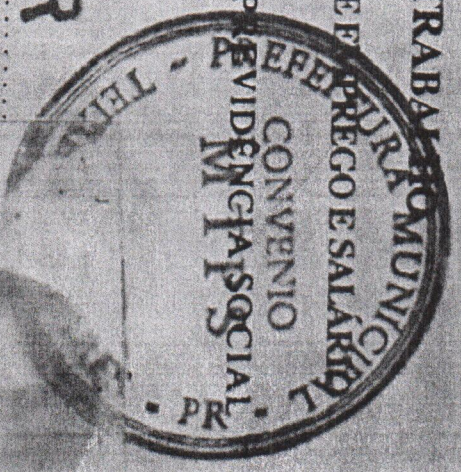

Denise da Luz Fialto
ASSINATURA DO PORTADOR

QUALIFICAÇÃO CIVIL

Nome *Jenize da Luz Butke.*

Loc. Nasc. *Tam. Soares* Est. *RS* Data *12.09.63.*
Filiação *Valdeu Goncalves Cardozo e*
Suzelda Rosa do Nazimenty e
Doc. n.º *Car. Ident. 7.569.267.6. SSP/RS*

ESTRANGEIROS

Chegada ao Brasil em Doc. Ident. n.º

Exp. *Teixeira Soares* Est. *RS*

Obs. *06.09.95* Data Emissão *16.9* DRT

022.474.389-97

Assinatura do Funcionario

ANTONIO C. PEREIRA

Nome
Doc.
Nome
Doc.
Nome
Doc.
Est. Civil
Nome
Doc.
Est. Civil
Nome
Doc.
Nascimento

8-89-79719-589 : 018

REPÚBLICA FEDERATIVA DO BRASIL

TÍTULO ELEITORAL

IDENTIFICAÇÃO BIOMÉTRICA

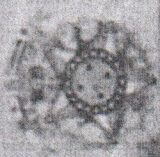

NOME DO ELEITOR

DENIZE DA LUZ LUTKE

DATA DE NASCIMENTO

12/09/1963

INSCRIÇÃO

0159.6782.0647

D.V.

ZONA

053

SEÇÃO

0005

DATA DE EMISSÃO

11/07/2017

MUNICÍPIO / UF

TEIXEIRA SOARES/PR

JUIZ ELEITORAL

VALDO SOUZA JUNIOR
JUIZ ELEITORAL
Jorge Xisto Pereira

REPÚBLICA FEDERATIVA DO BRASIL

POLGAR DIREITO

Domingos da Silva Furtado
ASSINATURA OU IMPRESSÃO DIGITAL DO ELEITOR

VALIDO SOMENTE COM MARCA D'ÁGUA JORNAL ELEITORAL

REPÚBLICA FEDERATIVA DO BRASIL

SECRETARIA DE ESTADO DA SEGURANÇA PÚBLICA
INSTITUTO DE IDENTIFICAÇÃO DO PARANÁ

RG: 7.569.267-6



POLEGAR DIREITO



ASSINATURA DO TITULAR

Teruigi da Luz Batista

CARTEIRA DE IDENTIDADE

VÁLIDA EM TODO O TERRITÓRIO NACIONAL

REGISTRO GERAL: 7.569.267-6

DATA DE EXPEDIÇÃO: 15/04/2014

NOME: DENIZE DA LUZ LUTKE

FILIAÇÃO: VALDIR GONÇALVES CARDOSO
VANILDA ROSA DO NASCIMENTO

NATURALIDADE: TEIXEIRA SOARES/PR

DATA DE NASCIMENTO: 12/09/1963

DOC. ORIGEM: COMARCA=TEIXEIRA SOARES/PR, DA SEDE
C.CAS=530, LIVRO=14, FOLHA=180

CURRIBÁ/PR

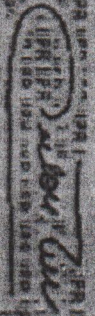
NEWTON TADEU ROCHA

ASSINATURA DO DIRETOR

LEI Nº 7.116 DE 29/08/83

SE PRODUZIO PLASTIFICAR

VÁLIDA



MINISTÉRIO DA FAZENDA

Recita Federal
Cadastro de Pessoas Físicas



COMPROVANTE DE INSCRIÇÃO

Número

022.474.389-97

Nome

DENIZE DA LUZ LUTKE

Nascimento

12/09/1963

VÁLIDO SOMENTE COM COMPROVANTE DE IDENTIFICAÇÃO

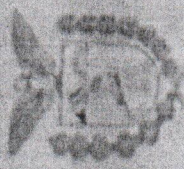

PARANÁ
GOVERNO DO ESTADO
Secretaria da Saúde

Cartão de Vacinação

Nome *Dering da Louz Louzke*

Data de Nasc.: *12 09 1963*

Endereço:

Cidade:

Estado:

Unidade de Saúde:

| Tribuna | Febre Amarela | Anti Pneumocócica | Influenza (contra Gripe) |
|---------|------------------------|-------------------|---|
| | Astragalinica | Covid 19 | Covid 19 |
| Reforço | 214VCD114w 03/06/21 | Covid 19 | L-216VCD232Z 30/08/21 Fio Cruz mariz |



PARANÁ
GOVERNO DO ESTADO
Secretaria de Saúde

Cartão de Vacinação

Nome Dering da Loury Koutko

Data de Nasc.: 12 09 1963

Endereço:

Cidade:

Estado:

Unidade de Saúde:

Triplicar (vaz)

Febre Amarela

Anti
Pneumocócica

Influenza
(contra Gripe)

Reforço

Astrogaines Astrogaines

Levid 19

David 19

214 VCD 114w

L-216 VCD 232z

03/06/21

30/08/21

manig

Fio Cruz
manig

REPÚBLICA FEDERATIVA DO BRASIL



ESTADO DE PARANÁ

João Dils Endraues

Estado de Registro Civil e Anúncio
Município de Curitiba - Paraná

Certidão de Casamento

CERTIDÃO de casamento a fim de 1981 do Per...
realizado aos 30 de ... de 1981
porante o Juiz de Paz Antônio Cernialiano Pereira
consubstanciando termo

ELER, nascido Sérgio Spelt - Rio Grande
de 1.959, com 21 anos de idade, profissão advogado
residente neste distrito de Belém de Lutke

de dona Irineide
ELA, nascida neste distrito
de 1.963, com 17 anos de idade, profissão prendas de lã
residente neste distrito de Valdir Gonçalves

ato celebrado e assinado no livro competente, ao qual me reporto e dou fé.

Teixeira Soares, 30 de maio de 1981

Teixeira Soares
OFICIAL