

É obrigatório o preenchimento dos dados solicitados e das cópias relacionadas abaixo:

Empresa: DGX TERCEIRIZAÇÃO
 Nome do Colaborador: JOSEFA NAIR GONÇALVES
 Data de Admissão: 03/02/22 Função: AUX de SERV GERAIS
 Data do ASO admissional: _____ Salário: 519,00
 Outros valores adicionais: 450VA
 Contrato de Experiência: () 45+45 dias (x) 30+60 () 30+30 () outros: _____
 Grau de Escolaridade: 2
 Horário de trabalho: seg. à sexta das 08:00 até 12:00 - intervalo das _____ até _____
 Sábado das _____ até _____ Carga horária mensal: 100
 Vale-Transporte: () SIM (x) NÃO - Quantidade por dia 0,00
 Ajuda de Custo: (x) SIM () NÃO - Valor: 120,00
 Cliente: AGU Foz
 Departamento: OPERACIONAL
 Centro de Custo: LIMPEZA

	37	SINTRACOM - SIND DOS TRAB NAS IND DA CONSTRUCAO E MOBIL DE LONDRINA
x	36	SIEMACO - SIND. DOS EMPREGADOS EM EMPRESAS DE ASSEIO E CONS. DE LONDRINA
	38	SINDASSEIO - SIND EMPREGADOS DAS EMPRESAS E SERV TERC DE ASSEIO E CONSERVACAO NO RS
	39	SIND ASSEIO JOACABA - SINDICATO ASSEIO E CONSERVACAO JOACABA SC

ANEXAR A ESTA FICHA CÓPIA DOS SEGUINTE DOCUMENTOS:

1. CARTEIRA DE TRABALHO;
2. EXAME MÉDICO ADMISSIONAL (Solicitar guia para secretária Ecol);
3. CÓPIA DE CPF, RG e TÍTULO DE ELEITOR;
4. CÓPIA DO COMPROVENTE DE RESIDÊNCIA (Água, luz ou telefone);
5. CÓPIA DE CERTIDÃO DE CASAMENTO (caso seja casado);
6. CÓPIA DE CERTIDÃO DE NASCIMENTO (caso seja solteiro);
7. CARTEIRA DE VACINAÇÃO;
8. CÓPIA DE CERTIDÃO DE NASCIMENTO E CPF (filhos menores de 14 anos);
9. CARTEIRA DE VACINAÇÃO DE FILHOS (menores de 14 anos ou incapazes);
10. DECLARAÇÃO DE MATRÍCULA DA ESCOLA (Filhos de 7 e 14 anos ou incapazes);
11. 2 (TRES) FOTOS 3X4 (Recente);
12. ABRIR CONTA CORRENTE NO ITAÚ OU TIRAR CÓPIA DO CARTÃO;
13. PROVIDENCIAR CARTÃO TRANSPORTE

FORMULÁRIO DE ABERTURA DE VAGA R&S

EMPRESA		DATA SOLICITADA:
CLIENTE	ADVOCACIA GERAL DA UNIÃO – AGU FOZ	
CIDADE	FOZ DO IGUAÇU – PR	
CARGO	AUX. SERV. GERAIS	
AREA DE ATUAÇÃO	LIMPEZA	
SUPERVISOR	ROGÉRIO	
FORMAÇÃO ACADEMICA:		

FINALIDADE DA CONTRATAÇÃO:	[]	AUMENTO DO QUADRO	[X]	SUBSTITUIÇÃO
	[] []	TEMPORÁRIO NOVO CONTRATO	[]	FERISTA (X) 30 () 60 () 90 Colab: Ferista:

REMUNERAÇÃO	R\$ 519,00
BENEFICIOS	Vale Alimentação
CARGA HORARIA	44 Horas Semanais
HORÁRIO DE TRABALHO	Segunda a sexta 8h às 12h
SEXO	FEMININO
IDADE	ACIMA DE 30 ANOS
EXPERIÊNCIA	SIM
PERFIL FÍSICO	QUE TENHA EXPERIÊNCIA NA ÁREA
ACEITA FUMANTE	() SIM (X) NÃO

PRINCIPAIS ATIVIDADES/RESPONSABILIDADES:
LIMPEZA
HABILIDADES (É a prática do conhecimento. É o saber fazer):
LIMPEZA PROFISSIONAL
ATITUDES ESPERADAS (É o conjunto de comportamentos que potencializam o conhecimento e as habilidades. É o querer fazer):
SER PRÓ-ATIVO, TER INICIATIVA, SER RESPONSÁVEL E TER BOA INTERAÇÃO COM DEMAIS COLABORADORES.

Data recebimento: _____

Data de fechamento da vaga: ____/____/____

Nº Vaga: _____

Analista R&S responsável: _____

Colaborador: _____



Braga Contabilidade

**PROCEDIMENTOS E
DOCUMENTOS PARA
REGISTRO DE
COLABORADORES PELA
CONTABILIDADE**

Revisão/Versão: 01

Data:

Por: Anderson

Página: 1 de 1

É **obrigatório** o preenchimento dos dados solicitados e das cópias relacionadas abaixo:

Empresa: DGX TERCEIRIZAÇÃO LTDA.

Nome do Colaborador: JOSEFA NAIR GONÇALVES

Data de Admissão: 25/01/2022 Função: AUX. SERV. GERAIS

Salário Experiência: R\$ 519,00 Salário Pós Experiência: 519,00

Outros valores adicionais: r\$ 120,00 AJUDA DE CUSTO

Contrato de Experiência: () 45+45 dias (X) 30+60+90 () outros: _____

Grau de Escolaridade: _____

Estado Civil: DIVORCIADA Nome do Cônjuge: _____

Endereço: RUA BRASILIA, 48 VILA C

Horário de trabalho: 8H ÀS 12H **INTERVALO:** 10H ÀS 10H 15M **SEG A Sex.**

Vale-Transporte: () SIM (X) NÃO – Quantidade por dia _____

Linhas de vale transporte: _____

Sindicalizado: () SIM (X) NÃO – Qual: _____

Tomador de Serviço: _____

Favor providenciar os documentos abaixo:

01 Foto 3x4	N
✓ Carteira de Trabalho do Funcionário – CTPS - ORIGINAL	S
Cópia das Seguintes Páginas da Carteira: Foto, Qualificação Civil e Registros.	S
PIS/ PASEP (Verificação de Número p/ Primeiro Registro 0800 726 0207)	S
ASO – Atestado de Saúde Ocupacional (Exame médico)	N
01 cópia do RG – Carteira de Identidade	S
01 cópia do Título de Eleitor	S
01 cópia da CNH – Carteira de Motorista (Essencial p/ Cargo de Motorista)	N
01 cópia do CPF	S
01 Cópia do Comprovante de Residência atual	S
PARA PESSOAS CASADAS E COM FILHOS	
01 cópia da Certidão de Casamento (Quando Separado – Certidão com Averbação)	N
01 cópia da Certidão de Nascimento dos Filhos	N
01 cópia do CPF dos filhos – para crianças acima de 8 anos (OBRIGATÓRIO)	N
01 cópia da Carteira de Vacinação dos Filhos (menores de 06 anos)	N
Declaração de Matrícula Escolar dos Filhos (a partir de 06 anos)	N
Laudo Médico Com o Número da CID (pessoas portadoras de deficiência)	

A ausência de qualquer documento acima implicará na impossibilidade de registro do funcionário.



ECOL Serviços Terceirizados
R ALAGAS, 792 CENTRO SALA 10 EDIFÍCIO WALL STREET CENTER
86010-520 LONDRIINA-PR F 43 3321-3745 / 43 3321-3740
atendimento@grupoecol.com.br www.grupoecol.com.br

ECOL Serviços Terceirizados
R CAETES, 192 VILA MATARAZZO 86026-900 LONDRIINA-PR
F 43 3321-3745 / 43 3321-3740 / 43 3321-3780
atendimento@grupoecol.com.br www.grupoecol.com.br

Nº DO PROTOCOLO(Código de recebimento)

FICHA DE CADASTRO

Nome Completo		Data de Nascimento	Local de Nascimento	
JOSEFA NAIR GONÇALVES		13/06/1963	JANDAIA DO SUL PR	
CPF	RG	Órgão Exped.	Data de Expedição	
725.915.609-00	5.632.703-7	SESP PR	01/02/1989	
Filiação (Nome da Mãe): FILOMENA MARIA DE JESUS				
Filiação (Nome do Pai): MANOEL GONÇALVES DOS SANTOS				
Título de Eleitor - 0326 5260 0671 Zona 147 - Seção: 0103		Habilitação Tipo / Data de Validade		
Número(da carteira de trabalho)	Série	Data de Emissão da Carteira - ESTADO	PIS/PASEP	
23206	026 PR	05/02/1991	12341664751	
Logradouro (Rua/Avenida) RUA BRASÍLIA, 48 VILA C		NUMERO	COMPLEMENTO	
<u>Josefa_nair@outlook.com</u>		CEP		
		85870-080		
Cidade			UF	
FOZ DO IGUAÇU			PR	
E-mail				
Telefone Residencial		Celular	Fone p/ Recados	
		45-991196025		
Número do Sapato	Número da Calça	Tamanho da Camisa	Fumante	
37	G	G	<input type="checkbox"/> SIM <input checked="" type="checkbox"/> NÃO	
Estado Civil		Grau de Instrução		
DIVORCIADA				
Nome do Cônjuge:				
POSSUI CONTA BANCÁRIA ITAÚ		Vale Transporte vai utilizar?		SIM
SIM () NÃO (X)				X NÃO
ITAÚ:				
NOME DA EMPRESA DE ÔNIBUS:				
QUANTIDADE DE VALE TRANSPORTE POR DIA:			VALOR:R\$	
FILHOS MENORES DE 14 ANOS OU COM NECESSIDADES ESPECIAIS				
NOME COMPLETO DOS FILHOS			DATA DE NASCIMENTO	

COMO FICOU SABENDO DA EMPRESA:INDICAÇÃO.

ULTIMO EMREGO:

PORQUE PRECISA DO EMPREGO: SUSTENTO DA FAMILIA.



MINISTÉRIO DO TRABALHO

SECRETARIA DE EMPREGO E SALÁRIO



CARTEIRA DE TRABALHO E PREVIDÊNCIA SOCIAL



Polegar Direito.



Reconstituída

Número 23206 Série 026 PR

Gasela Maria Gonçalves
ASSINATURA DO PORTADOR

QUALIFICAÇÃO CIVIL

Nome JOSEFA NAIR GONÇALVES

Loc. Nas. JANDAIA DO SUL

Est. PR Data 13/06/63

Filiação MANOEL GONÇALVES DOS SANTOS, FLORENA MARIA DE JESUS

Est. Civil SOL Doc. N° 19488

Fls 275 Liv. 17 Reg. Civil NAS

Outro doc. RG 56327037

Situação Militar: Doc.

N° Órgão Est

Naturalizado Doc. N° Em

ESTRANGEIROS

Chegada ao Brasil em

Doc. Ident. N° Exp. em

Estado

Obs

FOZ DO IGUAÇU PR

Data Emissão 0502/91 DRT 16A

Manter...

REPÚBLICA FEDERATIVA DO BRASIL

SECRETARIA DE ESTADO DE SEGURANÇA PÚBLICA
INSTITUTO DE IDENTIFICAÇÃO DO PARANÁ



POLEGAR DIREITO



Josefa noir Gonçalves

SECRETARIA DE IDENTIFICAÇÃO

VALIDA EM TODO O

TERITÓRIO NACIONAL

5.632.703-7

DATA DE
EXLIBIÇÃO

01/02/1989

JOSEFA NAIR GONÇALVES

MANOEL GONÇALVES DOS SANTOS
FILHENA MARIA DE JESUS

NACIONALIDADE

JANDAIA DO SUL/PR

13/06/1963

COG ORIGEM COHARCA=JANDAIA DO SUL/PR, DA

C.NASC 19408, LIVRO=17, FOLHA=275



Boi, Douglas Haquim

DUPLOSAFR

ASSINATURA DO

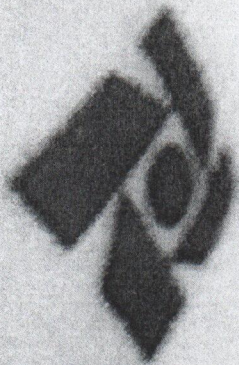

Ministério da Fazenda
Receita Federal

COMPROVANTE DE INSCRIÇÃO CPF

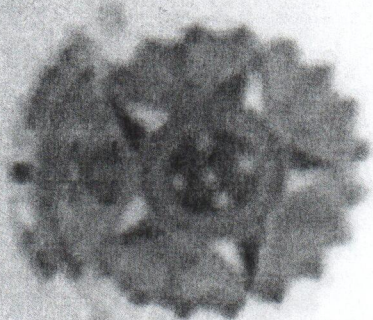

Número

725.915.609-00

Nome

JOSEFA NAIR GONCALVES

Nascimento

13/06/1963

REPÚBLICA FEDERATIVA DO BRASIL

TÍTULO ELEITORAL

IDENTIFICAÇÃO BIOMÉTRICA

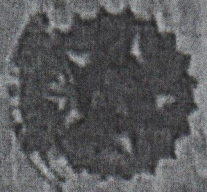

ALFABETE DO ELEITOR
JOSEFA NAIR GONCALVES

DATA DE NASCIMENTO
13/06/1963

Nº INSCRIÇÃO
0326 5260 0871

ZONA
147

SEÇÃO
D103

MUNICÍPIO / UF
FOZ DO IGUAÇU/PR

JUIZ ELEITORAL

DATA DE EMISSÃO
28/01/2016

Primo Henrique

VALIDADE: 7 ANOS - RENOVAR EM: JUSTIÇA ELEITORAL

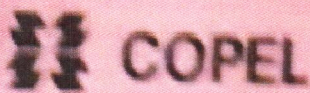

Copel Distribuição S.A.
 Rua José Lindero Biacchi, 133
 81200-240 Curitiba - PR
 CNPJ 04.388.898/0001-08
 IE 90.233.073-99 IM 423.982-4



www.copel.com.br
 0800 51 00 00

Unidade Consumidora

JOSEFA NAIR GONCALVES

R. BRASILEIA 47 - 93216-037 664801

CEP: 85070000

FOZ DE IGUAÇU - PR

CPF: 72591660900

2790897

Vencimento

10/10/2021

Valor a Pagar

R\$ 115,77

Reaviso de Vencimento

Informações Técnicas

N. Medidor: 0752601415 - Modelo: Básico

data de vencimento: 10/10/2021

Leitura Anterior	Leitura Atual	Mês de Medição	Constante de Multiplicação	Total Faturado	Consumo em kWh	Data de Emissão
134052021	134092021	37 dias	1,00	163 kWh	163 kWh	14/09/2021
13361	23634	163 kWh				

Próxima Leitura Prevista: 14107021

10/10/2021 - 13361 - 13361

Informações Suplementares

ANEXO 128

Tarifas	Tensão Contratada
0 a 30: 0,169640	127 volts
31 a 100: 0,290820	
101 a 220: 0,436230	Limite faixa adequada de Tensão: 117 - 133 - 117 - 133 volts
acima de 220: 0,484700	

ES	0073	0761	0921	0927	0421	0101	0701	0101	0101	1000	1470	1000
ONS	136	129	122	156	167	169	144	179	172	161	161	161
STO	0000	0000	0000	0000	0000	0000	0000	0000	0000	0000	0000	0000

Valores Faturados

NOTA FISCAL CONTRA DE ENERGIA ELÉTRICA (SERV. DE DISTRIBUIÇÃO) Serv B

Emitida em 01/09/2021

Produto Descrição	Un	Consumo	Valor Unitario	Valor Total	Base de Cálculo
ENERGIA ELÉTRICA (SERV. DE DISTRIBUIÇÃO)	kWh	30	0,25300	7,59	7,59

FUNARPEN



SELO DIGITAL
p9CC9.UYjKK.b6MP5
9KaxM.H7ZHD
<http://funarpen.com.br>



REPÚBLICA FEDERATIVA DO BRASIL
REGISTRO CIVIL DAS PESSOAS NATURAIS

**CERTIDÃO DE CASAMENTO
COM AVERBAÇÃO DE DIVÓRCIO
E ANOTAÇÃO DE CASAMENTO**

Nome NELSON APARECIDO RODRIGUES **	CPF Sem Informação **
Nome JOSEFA NAIR RODRIGUES **	CPF Sem Informação **

Matricula

079897 01 55 1989 2 00055 267 0017211 22

Nome completo de solteiro, data de nascimento, naturalidade, nacionalidade e filiações dos cônjuges
NELSON APARECIDO RODRIGUES, nascido aos 24 de julho de 1969, natural de TARUMÁ-SP, de nacionalidade brasileira, solteiro, COMERCIÁRIO, filho de NELSON JOSÉ RODRIGUES e de CÉLIA REGINA RODRIGUES, residente e domiciliado em FOZ DO IGUAÇU-PR **
JOSEFA NAIR GONÇALVES, nascida aos 13 de junho de 1963, natural de JANDAIA DO SUL-PR, de nacionalidade brasileira, solteira, DO LAR, filha de MANOEL GONÇALVES DOS SANTOS e de FILOMENA MARIA DE JESUS, residente e domiciliada em FOZ DO IGUAÇU-PR **

Data do registro do casamento (por extenso) Dia Mês Ano
 Vinte e dois de setembro de um mil e novecentos e oitenta e nove ** 22 09 1989

Regime de bens do casamento
 Comunhão Parcial de Bens **

Nome que cada um dos cônjuges passou a utilizar (quando houver alteração)
JOSEFA NAIR RODRIGUES **

Averbações/Anotações a acrescentar
 Casamento celebrado em Cartório, perante o SENHORA NELCI TEREZINHA NEVES DA CRUZ. Consta do referido Assento as seguintes AVERBAÇÕES e ANOTAÇÃO: a Separação Consensual, do casal, em cumprimento ao Mandado Judicial expedido pelo DRº LUIZ SÉRGIO NEIVA DE LIMA VIEIRA, MM. Juiz de Direito da VARA DE FAMÍLIA, INFÂNCIA, JUVENTUDE E ANEXOS DEST, extraído dos autos 974/96, requerido pelo CASAL, decretado por sentença em 10/24/96, voltando a Separanda a usar o nome de solteira, ou seja: JOSEFA NAIR GONÇALVES, averbado no dia 30/09/1999. Por mandado e sentença do Dr. MAURO HENRIQUE VELTRINI TICIANELLI M.M. Juiz de Direito da 1ª VARA DE FAMÍLIA E ANEXOS DA COMARCA DE LONDRINA-PR. Extraído dos autos nº 0022739-21.2011.8.16.0014 averbo a Conversão em Divórcio do casal, decretado por sentença em 14/02/2012, e transitado em julgado em 14/02/2012, voltando ela a usar o nome de solteira quando da separação, ou seja: JOSEFA NAIR GONÇALVES, averbado no dia 02/03/2012. O conjugue casou com Fabiana Pereira, em Londrina-Pr. No dia 02/04/2012, conforme termo 46340, folhas 543 livro B-160. Passando ela assinar FABIANA PEREIRA RODRIGUES, anotado no dia 11/04/2012. Emolumentos: R\$33,77 (175,00VRC), Selo Funarpen: R\$2,34, Buscas: R\$1,93, ISS: R\$1,43, FADEP: R\$1,79 **

Anotações de cadastro
 Nada consta **

Nome do Ofício
 Serviço de Registro Civil das Pessoas Naturais da Comarca de Foz do Iguaçu-PR

Agente Delegado
 Mateus Afonso Vido da Silva

Município e Comarca / UF
 Município e Comarca de Foz do Iguaçu - Estado do Paraná

Endereço
 Avenida Juscelino Kubitschek, 75
 CEP: 85.851-210 - Fone: (45)3025-4422

O conteúdo da certidão é verdadeiro. Dou fé.

FOZ DO IGUAÇU-PR, 05 de julho de 2019.

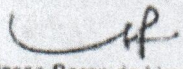
 Marlene Polasso Borge de Lima
 Escrevente Autorizada



FUNARPEN AA 004670993 P

OUTRAS VACINAS

1.ª dose

Astraximica

05 DE/21

Lote: 214VCD114W

Val: 27110121

Ass: Amopla

11

Lote: _____

Val: _____

Ass: _____

2.ª dose

Amorsevica

03 DE/21

Lote: 214VCD114W

Val: 18101199

Ass: Amorsevica

11

Lote: _____

Val: _____

Ass: _____

3.ª dose

Phyza

17 DE/22

Lote: FM2953

Val: 06122

Ass: feelme

11

Lote: _____

Val: _____

Ass: _____

CAIXA

POUPANÇA

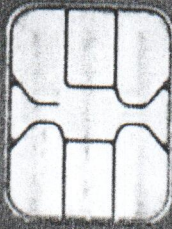

603689 0010 50029 8146

JOSEFA NAIR GONCALVES

0589 013 00175330-0 08/21

MasterCard

débito

● ○
REDMI NOTE 6 PRO
MI DUAL CAMERA