

É obrigatório o preenchimento dos dados solicitados e das cópias relacionadas abaixo:

Empresa: DGX TERCEIRIZAÇÃO DE SERVIÇOS EIRELI  
 Nome do Colaborador: WILLIAN JAILSON DOS SANTOS FAUSTINO  
 Data de Admissão: 07/02/2022 Função: AUXILIAR DE SERVIÇOS GERAIS  
 Data do ASO admissional: 03/02/2022 Salário: R\$ 1.300,00  
 Outros valores adicionais: \_\_\_\_\_  
 Vale Alimentação: R\$ 247,00  
 Contrato de Experiência: (  ) 45+45 dias ( ) 30+60 ( ) 30+30 ( ) outros: \_\_\_\_\_  
 Grau de Escolaridade: ENSINO FUNDAMENTAL COMPLETO  
 Horário de trabalho: seg. á quita das 7h0 / 17h0 sexta das 7h0 / 16h0- intervalo 11h30 até 12h30.  
 Sábado das \_\_\_\_\_ até \_\_\_\_\_ Turno PONTOMAIS: 2232 Carga horaria mensal: 220hs  
 Vale-Transporte: (  ) SIM ( ) NÃO – Quantidade por dia R\$ 3,40 TRIAR \_\_\_\_\_  
 Ajuda de Custo: ( ) SIM (  ) NÃO – Valor: \_\_\_\_\_  
 Cliente: IMCOPA ARAUCÁRIA  
 Departamento: OPERACINAL  
 Centro de Custo: IMCOPA ARUCÁRIA  
 Uniforme: CALÇA 42 CAMISA G BOTINA 40  
 Telefone do colaborador: 41 99780-9280

	37	SINTRACOM - SIND DOS TRAB NAS IND DA CONSTRUCAO E MOBIL DE LONDRINA
X	36	SIEMACO – SIND. DOS EMPREGADOS EM EMPRESAS DE ASSEIO E CONS. DE LONDRINA
	38	SINDASSEIO - SIND EMPREGADOS DAS EMPRESAS E SERV TERC DE ASSEIO E CONSERVACAO NO RS
	39	SIND ASSEIO JOACABA - SINDICATO ASSEIO E CONSERVACAO JOACABA SC

ANEXAR A ESTA FICHA CÓPIA DOS SEGUINTE DOCUMENTOS:

1. CARTEIRA DE TRABALHO; Digital OK
2. EXAME MÉDICO ADMISSIONAL (Solicitar guia para secretária Ecol);
3. CÓPIA DE CPF, RG e TÍTULO DE ELEITOR;
4. CÓPIA DO COMPROVENTE DE RESIDÊNCIA (Água, luz ou telefone);
5. CÓPIA DE CERTIDÃO DE CASAMENTO (caso seja casado);
6. CÓPIA DE CERTIDÃO DE NASCIMENTO (caso seja solteiro);
7. CARTEIRA DE VACINAÇÃO;
8. CÓPIA DE CERTIDÃO DE NASCIMENTO E CPF (filhos menores de 14 anos);
9. CARTEIRA DE VACINAÇÃO DE FILHOS (menores de 14 anos ou incapazes);
10. DECLARAÇÃO DE MATRÍCULA DA ESCOLA (Filhos de 7 e 14 anos ou incapazes);
11. 2 (TRES) FOTOS 3X4 (Recente);
12. ABRIR CONTA CORRENTE NO ITAÚ OU TIRAR CÓPIA DO CARTÃO;
13. PROVIDENCIAR CARTÃO TRANSPORTE

Comprovante escolar

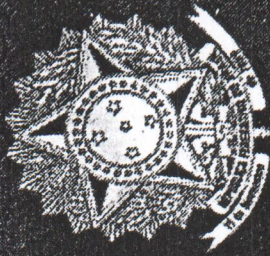

# Carteira de Trabalho Digital

Data de emissão: 06/12/2021

## Dados Pessoais

Nome Civil: WILLIAN JAISON DOS SANTOS FAUSTINO NUNES

CPF: 087.084.649-36

Data de Nascimento: 30/08/1990

Sexo: Masculino

Nacionalidade: Brasileiro

Nome da Mãe: JACILDA DOS SANTOS

*nis: 209.98379.57-1*



# Carteira de Trabalho Digital

## Dados Pessoais

Data de emissão: 06/12/2021

Nome Civil: **WILLIAN JAISON DOS SANTOS FAUSTINO NUNES**

CPF: **087.084.649-36**

Data de Nascimento: **30/08/1990**

Sexo: **Masculino**

Nacionalidade: **Brasileiro**

Nome da Mãe: **JACILDA DOS SANTOS**

## Contratos de Trabalho

● 05/09/2016 - 10/12/2016

**SERVHOUSE SERVICOS DE APOIO EIRELI**

CNPJ: **05.613.305/0001-92**

Ocupação: **517405 - PORTEIRO (HOTEL)**

Remuneração Inicial: **R\$ 1.251,72**

Última Remuneração Informada: **R\$ 416,33** (12/2016)

### Anotações

10/12/2016 - Rescisão Contratual

05/09/2016 - Admissão

● 01/11/2014 - 07/08/2015

**MEGAFAZ PRESTADORA DE SERVICOS LTDA EM RECUPERACAO JUDICIAL**

CNPJ: **19.824.008/0001-09**

Ocupação: **514105 - ASCENSORISTA**

Remuneração Inicial: **R\$ 1.333,00**

Última Remuneração Informada: **R\$ 329,82** (08/2015)

### Anotações

07/08/2015 - Rescisão Contratual

01/11/2014 - Admissão



# Carteira de Trabalho Digital

● 01/05/2014 - Aberto

**RODOSULBRASIL TRANSPORTES RODOVIARIOS LTDA**

**CNPJ: 10.869.872/0001-44**

Ocupação: **783205 - CARREGADOR (AERONAVES)**

Remuneração Inicial: **R\$ 1.110,00**

Última Remuneração Informada: **R\$ 1.110,00** (07/2014)

**Anotações**

01/05/2014 - Admissão

---

● 12/03/2014 - Aberto

**A. P. POTRICK REFORMAS DE CARROCERIAS**

**CNPJ: 82.247.594/0001-02**

Ocupação: **992120 - LAVADOR DE PECAS**

**Anotações**

12/03/2014 - Admissão com emprego anterior

---

● 06/08/2013 - 03/11/2013

**COMAB MATERIAIS DE CONSTRUCAO LTDA**

**CNPJ: 02.411.968/0001-36**

Ocupação: **783205 - CARREGADOR (AERONAVES)**

Remuneração Inicial: **R\$ 1.380,35**

Última Remuneração Informada: **R\$ 110,00** (11/2013)

**Anotações**

03/11/2013 - Rescisão Contratual

06/08/2013 - Admissão

---



# Carteira de Trabalho Digital

● 27/05/2013 - 25/07/2013

**ORBENK ADMINISTRACAO E SERVICOS LTDA.**

**CNPJ: 79.283.065/0003-03**

Ocupação: **783205 - CARREGADOR (AERONAVES)**

Remuneração Inicial: **R\$ 862,05**

Última Remuneração Informada: **R\$ 136,83** (07/2013)

## **Anotações**

25/07/2013 - Rescisão Contratual

27/05/2013 - Admissão

● 01/04/2013 - 15/05/2013

**OPEN HOUSE PRESTADORA DE SERVICOS LTDA**

**CNPJ: 10.535.475/0001-36**

Ocupação: **717005 - DEMOLIDOR DE EDIFICACOES**

Remuneração Inicial: **R\$ 488,50**

Última Remuneração Informada: **R\$ 488,50** (05/2013)

## **Anotações**

15/05/2013 - Rescisão Contratual

01/04/2013 - Admissão

● 02/01/2013 - 01/04/2013

**RV - EMPREITEIRA DE OBRAS LTDA**

**CNPJ: 15.328.095/0001-44**

Ocupação: **717005 - DEMOLIDOR DE EDIFICACOES**

Remuneração Inicial: **R\$ 770,33**

Última Remuneração Informada: **R\$ 29,63** (04/2013)

## **Anotações**

01/04/2013 - Rescisão Contratual

02/01/2013 - Admissão



# Carteira de Trabalho Digital

● 03/10/2012 - Aberto

**A. P. POTRICK REFORMAS DE CARROCERIAS**

**CNPJ: 82.247.594/0001-02**

Ocupação: **992120 - LAVADOR DE PECAS**

Remuneração Inicial: **R\$ 992,43**

Última Remuneração Informada: **R\$ 992,43** (10/2012)

## **Anotações**

01/11/2012 - Ocupação alterada para LAVADOR DE PECAS

03/10/2012 - Admissão

● 02/07/2012 - 06/10/2012

**TORRE FORTÉ MATERIAIS DE CONSTRUCAO LTDA**

**CNPJ: 10.948.638/0001-02**

Ocupação: **783205 - CARREGADOR (AERONAVES)**

Remuneração Inicial: **R\$ 815,00**

Última Remuneração Informada: **R\$ 163,00** (10/2012)

## **Anotações**

06/10/2012 - Rescisão Contratual

02/07/2012 - Admissão

● 09/03/2012 - 22/04/2012

**COOPERANTE - COOPERATIVA AGRICOLA CAMPO DO TENENTE**

**CNPJ: 02.788.151/0001-81**

Ocupação: **414105 - ALMOXARIFE**

Remuneração Inicial: **R\$ 624,37**

Última Remuneração Informada: **R\$ 624,37** (04/2012)

## **Anotações**

22/04/2012 - Rescisão Contratual

09/03/2012 - Admissão



# Carteira de Trabalho Digital

● 12/11/2010 - 22/02/2011

**MH FOOD COMERCIO DE ALIMENTOS LTDA.**

**CNPJ: 95.438.388/0010-04**

Ocupação: **841805 - OPERADOR DE FORNO (FABRICACAO DE PAES BISCOITOS E SIMILARES)**

Remuneração Inicial: **R\$ 750,41**

Última Remuneração Informada: **R\$ 1.172,69** (02/2011)

## **Anotações**

22/02/2011 - Rescisão Contratual

12/11/2010 - Admissão

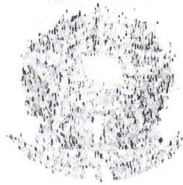

Validade  
INDETERMINADA

**MINISTÉRIO DA DEFESA**

**Tipo de Documento**

Certificado de Dispensa de Incorporação

**RA**

15.041.239649-4

**CPF**

087.084.649-36

**Nome**

WILLIAN JAISON DOS SANTOS FAUSTINO

**Filiação**

JACILDA DOS SANTOS

ROBISON DE CASTRO FAUSTINO

**Local e Data de Nascimento**

CURITIBA, PR

30/08/1990

**Situação Serviço Militar**

"por exceder as necessidades de conscritos para  
encaminhamento à Seleção Geral"

**Informações Complementares**

Valida somente com apresentação do documento de identidade.  
A autenticidade deste Certificado podera ser verificada em <https://alistamento.eb.mil.br>

Expedido(a) em: 25/11/2021

Este Certificado foi assinado digitalmente pela autoridade militar competente em 25/11/2021, de acordo com as normas instituídas na ICP Brasil e na Medida Provisória 2.200-2 de 24/08/2001.

ALEXANDER MARQUES PEREIRA - 1º TEN/ 1T

Del SM/Cmt/Ch/Dir

**Código hash:**

**8A317D5B74E74836188DF0D518C727E4**



MINAL PINHEIRINHO: FAZENDA PINHEIRINHO-DESCER 1 PONTO APOS IRON MOUNTAIN /  
MINAL FAZENDA: DESCER NA BR FURGOES.

io: 09:30 hs às 09:30 hs - Período 07/12/2021 a 07/12/2021

irar: Josiane

irvação: Comparecer Direto na Empresa no DIA 07 (Terça-feira) às 09h30 (Somente neste Horário)  
NDEREÇO informado nesta Carta Procurar JOSIANE. \*\*Levar para Entrevista: Carteira de Trabalho  
rrículo\*\*

ação: AJUDANTE DE CARGA E DESCARGA DE MERCADORIA

nº.: 6014303

dob

À Empresa AGOROSE,

CURITIBA, 06 de Dezembro de 2021.

Senhor(a) Josiane,

Encaminhamos o candidato(a) WILLIAN JAISON DOS SANTOS FAUSTINO NUNES, portador(a)  
do NIS nº. 209.38379.57-1, e do CPF nº. 087.084.649-36, para concorrer à vaga de **Ajudante de carga**  
e **descarga de mercadoria**, disponibilizada ao Portal MTE Mais Emprego.

Após os procedimentos de avaliação, solicitamos a devolução da presente Carta, contendo o  
resultado do encaminhamento, para nossos controles.

Continuamos à disposição dessa Empresa e caso vossa senhoria necessite de outros

Atenciosamente,

Marco Tadeu da Silva Malcewski

MARCO TADEU DA SILVA MALCEWSKI

SINE MUNICIPAL CURITIBA SEDE/PR

dob

**RESULTADO DA SELEÇÃO - marque com 'x'**

Resultado (preenchido pelo Empregador):

SECRETARIA DE ESTADO DA SEGURANÇA PÚBLICA  
INSTITUTO DE IDENTIFICAÇÃO DO PANAAMA

**RG: 12.665.704-8**



**POLEGAR DIREITO**



REGISTRO GERAL: 12.655.704-8

DATA DE EXPEDIÇÃO: 17/02

NOME: WILLIAN JAISON DOS SANTOS FAUSTINO  
NUNES

FILIAÇÃO: ROBISON DE CASTRO FAUSTINO  
JACILDA DOS SANTOS

NATURALIDADE: CURITIBA/PR

DATA DE NASCIMENTO: 30/08/1990

DOC. ORIGEM: COMARCA=CURITIBA/PR, TATILQUARA  
C.CAS=9855, LVRO=448, FOLHA=220

CPF: 087.084.642-36

CURITIBA/PR



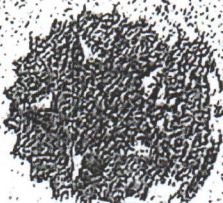

TÍTULO ELEITORAL

IDENTIFICAÇÃO  
BIOMÉTRICA

NOME DO ELEITOR

WILLIAM JAISON DOS SANTOS FAUSTINO NUNES

DATA DE NASCIMENTO

30/08/1990

Nº INSCRIÇÃO

0982 4093 0655

D.V.

ZONA

050

SEÇÃO

0278

MUNICÍPIO / UF

ARALICÁRIA/PR

DATA DE EMISSÃO

01/12/2021

JUIZ ELEITORAL

DR. Vitor Campos de Paula

POLEGAR DIREITO



William Soares dos Santos, neto

ASSINATURA OU IMPRESSÃO DIGITAL DO ELEITOR

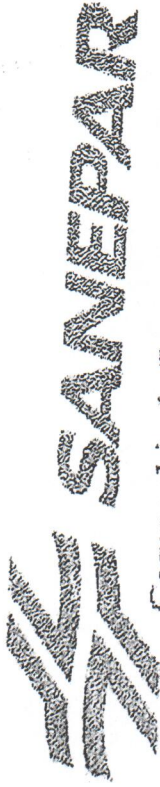

**COMPANHIA DE SANEAMENTO DO PARANÁ**  
**CONTA - TARIFA SOCIAL**

Endereço: Rua Engenheiros Rebouças nº 1376  
 CEP 80.215-900 Curitiba - PR  
 CNPJ/MF 72.484.913/0001-45  
 Inscrição Estadual 101.80083-64  
 Internet: www.sanepar.com.br  
**FONE SANEPAR: 0800 - 200 - 0115**

NOME DO CLIENTE: **MARIA DO SOCORRO ANDRADES**  
 Nº CONTADOR: **2684 2857**  
 Nº FRENTE: **2000**  
 Nº C.T.P.: **2000**

CEP: **83.706-340** LOCAL: **ARAUCARIA**

ROTEIRO DE LEITURA: **Y19AA0224754-4-1** IDRÔNÔMETRO: **013 001**  
 Nº Medidor de Arrecordo Especial: **013 001** CAT. RES. - COM. - IND. - LTP. - POP.

QUALIDADE DA ÁGUA DISTRIBUÍDA	TURBID. (NTU)	QTD. (L)	QTD. (L)	FORM. (L)	QTD. (L)	QTD. (L)
Nº Amostras Realizadas	110	110	110	15	110	110
Nº Amostras que Atenderam à Legislação	115	110	110	15	110	110
Conclusão	<b>FORAM SOLUCIONADAS AS AMOSTRAS QUE NÃO ATENDERAM A LEGISLAÇÃO</b>					

HISTÓRICO DE PAGAMENTOS - CONDICIONADO AS OBSERVAÇÕES CONSTANTES NO VERSO											
ANO	Jan	Fev	Mar	Abr	Mai	Jun	Jul	Ago	Sep	Out	Nov
2020	PAGO	PAGO	PAGO	PAGO	PAGO	PAGO	PAGO	PAGO	PAGO	PAGO	PAGO
2021	PAGO	PAGO	PAGO	PAGO	PAGO	PAGO	PAGO	PAGO	PAGO	PAGO	X



REGISTRO CIVIL DAS PESSOAS NATURAIS  
**CERTIDÃO DE CASAMENTO**  
**WILLIAN JAISON DOS SANTOS FAUSTINO NUNES**  
**NILVA GONÇALVES NUNES FAUSTINO**



*[Handwritten mark]*

Matrícula

083345 01 55 2012 2 00044 220 0009855 35

NOMES COMPLETOS DE SOLTEIROS, DATAS E LOCAIS DE NASCIMENTO, NACIONALIDADE E FILIAÇÕES DOS CÔNJUGES

WILLIAN JAISON DOS SANTOS FAUSTINO nascido em Curitiba - PR, em 30 de agosto de 1990, brasileiro, filho de Robison de Castro Faustino e de Jacilda dos Santos e

NILVA GONÇALVES NUNES nascida em Chopinzinho - PR, em 14 de agosto de 1978, brasileira, filha de Darci Gonçalves Nunes e de Enerilda Postal Nunes.

DATA DO REGISTRO DO CASAMENTO

TREZE DE OUTUBRO DE DOIS MIL E DOZE

DIA

13

MÊS

10

ANO

2012

REGIME DE BENS DO CASAMENTO

Comunhão Parcial de Bens

NOME QUE CADA UM DOS CONJUGES PASSOU A UTILIZAR

Ele adota o nome de: WILLIAN JAISON DOS SANTOS FAUSTINO NUNES.

Ela adota o nome de: NILVA GONÇALVES NUNES FAUSTINO.

OBSERVAÇÕES E AVERBAÇÕES

Documento registrado sob nº 2445 no Livro de Protocolo Geral.  
(Emol R\$ 211,50 VRC 1.500 - Selo R\$ 1,34)



REGISTRO CIVIL DO DISTRITO DE TATUQUARA  
SINVAL ZAIDANE LOBATO MACHADO  
COMARCA DE CURITIBA - ESTADO DO PARANÁ  
BR 116 - KM 111 CEASA - CIC Fone 3348-1950

O conteúdo da certidão é verdadeiro. Dou fé  
Curitiba (PR) 13 de outubro de 2012

Assinatura do Oficial



**Araucária**  
PREFEITURA DO MUNICÍPIO

**Prefeitura de Araucária**  
Secretaria Municipal de Saúde

Nome: Wizlivan dos Santos

Data de Nascimento: 1 / 1

Endereço: 31a av.

Cidade: \_\_\_\_\_ Estado: PE

Unidade de Saúde: Indústria 2



Febre Amarela	Anti Pneumocócica	Influenza (Contra a Gripe)	Influenza Contra a Gripe)
COVID	COVID		
COVID D-09/06/21 LT-210146 29219	COVID D-08/07/21 LT-250115 BUTAUNA 51616	<del>5/2</del> 22	

Itaucard

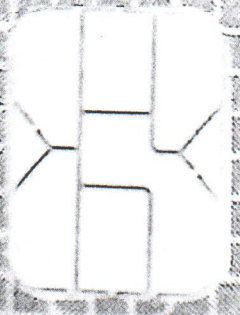

5123 6306 1992 2029

Validade

11/28

WILLIAM S FAUSTINO





**WILLIAN JAISON DOS SANTOS**

**VALE TRANSPORTE**

**CADASTRO - 16955**

**SERIE - 34824**

**COMPRA WEB**

**1.082.373.634**



**Araucária**  
PREFEITURA DO MUNICÍPIO



\*Uso pessoal e intransferível. Recarregável, não jogue fora, não dobre e não risque.  
**Informações: 41 3901-5300 / [www.araucaria.pr.gov.br](http://www.araucaria.pr.gov.br)**



SECRETARIA DE ESTADO DA EDUCAÇÃO  
 FICHA INDIVIDUAL  
 ENSINO FUNDAMENTAL 8 ANOS  
 Estabelecimento: ALTAIR DA SILVA LEME, C E PROF-EF M  
 Endereço: RUA ALFREDO PUPPI  
 Bairro: JD ANA MARIA  
 Município: COLOMBO

CEP: 83413020  
 NRE: AREA METROP.NORTE

No.: 00054 -  
 Telefone: 4135621772

Aluno(a): WILLIAN JAISON DOS SANTOS FAUSTINO  
 Código do SERE: 98100806  
 Data de Nascimento: 30/08/1990  
 Curso: ENS. FUNDAMENTAL DE 5/8 SERIE  
 Seriado: 6ª Série  
 Sexo: M - Masculino  
 Município: CURITIBA  
 Turno: Tarde

RG:  
 Estado: PR  
 Época: 14/02/2008 a 18/12/2008  
 Turma: D  
 País: BRASIL  
 Nro. Chamada: 32

ÁREAS DE CONHECIMENTO / DISCIPLINAS	Total	APROVEITAMENTO / ASSIDUIDADE												TOTAL					
		1º Bimestre			2º Bimestre			3º Bimestre			4º Bimestre			MA	MF	F	AD	%	
		HA	NOTA	F	AD	NOTA	F	AD	NOTA	F	AD	NOTA	F						AD
BNC - ARTE	80	9.0	6	20	5.8	4	15												
BNC - CIÊNCIAS	160	4.5	11	40	6.8	10	43	1.0	32	37				20			24	69	65
BNC - EDUCACAO FISICA	80	5.0	2	21	6.8	3	20							44			53	164	67
BNC - ENSINO RELIGIOSO	40	OP		0	OP		0							22			22	80	72
BNC - GEOGRAFIA	120	5.7	9	29	6.7	8	29	0.5	17	23			OP	0			0	0	10
BNC - HISTORIA	120	5.6	7	30	8.0	6	28							36			34	117	70
BNC - LINGUA PORTUGUESA	160	5.2	7	41	6.4	7	37			24				35			13	117	86
BNC - MATEMATICA	160	2.0	10	40	5.2	8	36			26	34			42			40	154	74
PD - L.E.M.-INGLES	80	6.5	2	22	3.5	6	20							16			18	156	88
TOTAL GERAL DE AULAS DADAS: 941														26			8	84	90
TOTAL GERAL DE FALTAS .....: 212																			
PERCENTUAL FREQUÊNCIA: 77.5		Resultado Final: Desistente																	

Legenda:  
 BNC - Base Nacional Comum  
 FE - Formação Específica  
 E - Estágio  
 MA - Média Anual  
 MF - Média Final  
 %F - Percentual de Frequência  
 PD - Parte Diversificada  
 FB - Formação Básica  
 AD - Aulas Dadas  
 F - Faltas

SÍNTESE DO SISTEMA DE AVALIAÇÃO  
 Para aprovação exige-se média igual ou superior a 6,0 (seis vírgula zero) e frequência igual ou superior a 75%.

OBSERVAÇÃO  
 OP - Optou por frequentar

C.E PROF. ALTAIR DA SILVA LEME - BEA  
 RES: 91/10 - DOE - INSCRIÇÃO  
 CNPJ 75 416 052/0001-51  
 Rua Alfredo Puppi, 54 - Jd. Ana Maria  
 CEP 83413-000 - Colombo - PR  
 Fone/Fax (41) 3552-1772  
 E-mail: coord@cealme@educ.pr.gov.br

COLOMBO, 12 de março de 2013.

*PI*   
 Secretário(a) SANDERLEIA CECCON DOS SANTOS  
 PORT-379/2012 - DOE 05/04/2012

Diretor(a) ROSANE ZENI  
 RES-6012/2011 - DOE 06/04/2012

Este documento não contém emendas nem rasuras.

## Declaração de Residência.

Eu William Jansen dos Santos Junior número  
portador do RG n 12665.704<sup>28</sup> pelo  
SESP/PR inscrito no CPF sob n° 081.081.649-30

Declaro para os devidos fins de  
comprovação de residência que  
resido neste endereço desde 2012  
segundo as normas da Lei (ART. 2º da Lei 7.115/83),  
que resido na Rua Pantassilogo  
n 2000 - CEP 83.706-340 - na cidade de  
Aracuaia - Paraná.

William Jansen dos Santos Junior

Aracuaia 05 de Fevereiro de 2022



Willian



# Proposta de Abertura de Conta Salário

Nº da Agência/Conta/DAC

9713/40408-6

## Tipo de movimentação

Transferência para conta no Itaú Agência \_\_\_\_\_ Conta \_\_\_\_\_ DAC \_\_\_\_\_

Transferência para conta em outra instituição Instituição \_\_\_\_\_ Agência \_\_\_\_\_ Conta \_\_\_\_\_ DAC \_\_\_\_\_

Instituição \_\_\_\_\_ Agência \_\_\_\_\_ Conta \_\_\_\_\_

Movimentação por meio de Cartão

## Dados do Cliente

Nome (sem abreviação) WILLIAN JAISON DOS SANTOS FAUSTINO NUNES CPF 087.084.649/36

## Documento de Identificação

Tipo RG Número 126657048 Nascimento Data de nascimento 30/08/1990

## Endereço Residencial

CEP 83706-340 Rua, Avenida, Praça, etc. RUA PINTASSILGO Número 2000 Complemento \_\_\_\_\_

Bairro CAPELA VELHA Cidade ARAUCARIA UF PR

## Propósito e natureza da relação de negócio:

O Cliente utilizará a Conta Salário para recebimento de salário, aposentadoria e valores similares, e para contratação de serviços e produtos admitidos pela regulamentação aplicável.

## Informações para Crédito Salário

Conta para recebimento de crédito salário (SISPAG ou crédito de Salário de Funcionário Público)

Nome e CNPJ do empregador do cliente: DGX TERC SERV EIRELI 20596423/0001-23

## Representante / Assistente / Procurador

Qualificação  Procurador  Representante Legal  Nenhuma Relação com o titular  Pai  Cônjuge  Mãe  Outra

Nome (sem abreviação) \_\_\_\_\_ CPF \_\_\_\_\_

## Documento de Identificação

Tipo \_\_\_\_\_ Número \_\_\_\_\_ Data de Emissão \_\_\_\_\_ Órgão Emissor \_\_\_\_\_ UF \_\_\_\_\_ Sexo  Masculino  Feminino

## Situação Especial do Titular

Nenhuma  Deficiente Visual  Outra: \_\_\_\_\_

## Para uso do Itaú

Funcional do responsável pela conferência /verificação dos documentos 007343726

Funcional do responsável pela oferta 007343726

Local e data da Proposta ARAUCARIA, 27/04/2022

## Informações Importantes

- (i) A conta salário é uma conta de registro, diferente da conta corrente, para receber exclusivamente salários, proventos e pagamentos similares, e não admite outro tipo de depósito além dos créditos do empregador, não sendo movimentável por cheques.
- (ii) Você pode optar por movimentar os valores creditados na conta salário por meio do cartão de movimentação ou solicitar a transferência gratuita e automática para conta corrente, conta poupança ou conta de pagamento indicada por você, mantida no Itaú ou em outra instituição.
- (iii) Caso você mantenha uma Conta Universal Itaú, o cadastramento da conta salário não implica em isenção ou alteração no valor do pacote de tarifas eventualmente contratado por você naquela conta.
- (iv) A conta salário poderá ser utilizada por você para liquidação de contas, faturas ou quaisquer outras dívidas, inclusive mediante débito automático.
- (v) A abertura da conta salário não cancela autorizações fornecidas em produtos ou serviços contratados com o Itaú, ou com empresas do Conglomerado Itaú Unibanco S.A.

## Assinatura do Cliente/Representante Legal/Procurador

### Declaração (campo para uso do Itaú Unibanco)

Responsabilizo-me pela exatidão das informações prestadas, a vista dos originais do documento de identidade, do CPF e outros comprovatórios dos demais elementos de informação apresentados, sob pena de aplicação do disposto no Art. 64 da Lei nº 8.383, de 30.12.91.

### Autorização do responsável pelo titular menor

Na qualidade de assistente do titular menor, você:

Autoriza a movimentação da conta independentemente da sua assinatura.

Não autoriza a movimentação da conta sem a sua assinatura.

Assinatura do gerente responsável pela conferência/verificação dos documentos

Assinatura do responsável





## CONDIÇÕES GERAIS DA CONTA SALÁRIO ITAÚ

**Você realizou o cadastramento da conta salário Itaú, aberta por solicitação do seu empregador exclusivamente para receber salários e similares.**

- 1. Condição e Características de Conta Salário:** A conta salário é uma conta de registro, diferente da conta corrente, para receber exclusivamente salários, proventos e pagamentos similares, e não admite outro tipo de depósito além dos créditos do empregador, não sendo movimentável por cheques. Para que seu empregador possa processar sua solicitação de cadastramento, certifique-se de informar a ele o novo número de agência e conta salário com, no mínimo, 5 dias úteis de antecedência do próximo crédito do seu salário.
- 2. Serviços disponíveis e tarifas:** A conta salário é gratuita e você apenas será tarifado pelas operações que excederem a: 2 consultas de saldo mensais; 2 extratos mensais com a movimentação dos últimos 31 dias e; nas contas movimentadas por cartão, 5 saques por evento de crédito de salário, disponíveis nos canais de autoatendimento ou no caixa da agência. Caso você também mantenha uma Conta Universal Itaú, o cadastramento da conta salário não implica isenção ou alteração no valor do pacote de tarifas eventualmente contratado por você para utilização naquela conta.
- 3. Movimentação da conta salário e faculdade de portabilidade salarial:** Você pode movimentar seu salário por cartão ou solicitar a transferência automática para uma conta corrente, conta poupança ou conta de pagamento indicada por você, mantida no Itaú ou em outra instituição. Caso você faça a opção pela de transferência automática, esta ocorrerá gratuitamente no mesmo dia do crédito na conta salário, considerando o horário da efetivação do crédito pelo empregador e as regras de transmissão das instituições. A primeira transferência será realizada no mês da solicitação, desde que realizada com até 5 dias úteis anteriores à data da efetivação do crédito em sua conta salário. Caso você opte pela movimentação por meio de cartão, poderá realizar saques e pagamentos de bens e serviços em estabelecimentos conveniados ao Itaú. O Itaú emitirá 01 cartão, disponível na agência ou sua residência em até 10 dias úteis da sua solicitação. O cartão terá prazo de validade expresso. Expirado o prazo de validade, você deverá retirar um novo cartão na agência mantenedora da conta. Você poderá, a qualquer tempo, solicitar ao Itaú a alteração da forma de movimentação de sua conta salário. Caso você opte pela transferência automática para conta corrente ou conta de pagamento, o cartão de movimentação será cancelado.
- 4. Autorização para pagamento:** A abertura da conta salário não cancela autorizações fornecidas em produtos ou serviços contratados com o Itaú, ou com empresas do Conglomerado Itaú Unibanco.
- 5. Procuradores:** Você poderá outorgar procurações, públicas ou particulares, para fins de abertura, movimentação de conta ou prática de atos junto ao Itaú. O Itaú poderá, para procurações com prazo superior a 2 anos ou com prazo indeterminado, limitar a 2 anos seu prazo de validade para fins de relacionamento com o Itaú. Nessas hipóteses, você poderá confirmar continuidade dos poderes outorgados por períodos sucessivos de 2 anos ou até o término da validade prevista na procuração, o que ocorrer primeiro, sujeito a procedimentos de segurança adotados pelo Itaú. Além disso, quando da primeira apresentação, o Itaú se reserva o direito de aceitar apenas procurações que tenham sido outorgadas há, no máximo, 90 dias. A revogação ou cancelamento da procuração deve ser comunicado formalmente por você ao Itaú. A ausência dessa comunicação isenta o Itaú de qualquer responsabilidade decorrente de quaisquer atos praticados pelo procurador constituído.
- 6. Estorno:** Você autoriza o Itaú, por prazo indeterminado, a realizar estornos necessários à correção de lançamentos incorretos efetivados em sua conta-salário, decorrentes de erros ou falhas operacionais. Independentemente da iniciativa do Itaú, sempre que você identificar a existência de qualquer valor indevidamente debitado ou creditado em contas de sua titularidade, deverá informar imediatamente o Itaú e adotar as providências de regularização.
- 7. Encerramento da conta salário:** A conta salário poderá ser encerrada pelo Itaú: (i) após a comunicação do empregador de que você foi excluído dos registros; (ii) se não ocorrer lançamento a crédito durante 180 dias corridos e não houver saldo na conta. Após o encerramento, se houver saldo em conta, o Itaú emitirá, após 4 dias da data de encerramento, ordem de pagamento no valor do saldo disponível e a colocará à sua disposição para retirada na agência mantenedora da conta.
- 8. Informações cadastrais:** Você deverá manter seu cadastro atualizado no Itaú. Você declara ciência de que as sociedades do Conglomerado Itaú-Unibanco poderão trocar entre si informações do seu cadastro e que os dados de suas dívidas, obrigações e garantias prestadas serão registrados no SCR, valendo essa declaração como aviso prévio desses registros.
- 9. Solução Amigável de Conflitos:** Consultas, informações e serviços transacionais acesse itau.com.br ou ligue 4004 4828 (capitais e regiões metropolitanas) ou 0800 970 4828 (demais localidades), todos os dias, 24 horas por dia ou procure sua agência. Reclamações, cancelamentos e informações gerais ligue para o SAC: 0800 728 0728, todos os dias, 24 horas por dia. Se não ficar satisfeito com a solução apresentada, de posse do protocolo, contate a Ouvidoria: 0800 570 0011, em dias úteis, das 9h às 18h. Deficiente auditivo/fala: 0800 722 1722, todos os dias, 24 horas por dia.

C.E. PROFESSOR ALTAIR DA SILVA LEME - EFM  
RUA ALFREDO PUPPI, 54 - JD. ANA MARIA  
CEP: 83413-020 - COLOMBO/PR  
FONE/FAX: (41) 3562-1772  
E-MAIL: [cbxaltairsleme@seed.pr.gov.br](mailto:cbxaltairsleme@seed.pr.gov.br)

## DECLARAÇÃO DE TRANSFERÊNCIA

Declaramos para fins de matrícula que: *Willian Jaison dos Santos Faustino*,  
CGM: 98100806, esteve regularmente matriculado na 6ª série do Ensino Fundamental  
(8 anos), neste Estabelecimento de Ensino, no ano letivo de 2008, sendo *desistente*.

Declaramos outrossim, que sua transferência será expedida no prazo de 45  
dias.

Por ser esta a expressão da verdade, firmamos a presente.

Atenciosamente

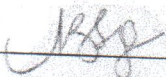
  
Sanderleia Ceccon dos Santos  
Secretária

Port. - 379/2012 - DOE - 05/04/2012

Colombo, 12 de março de 2013.

C.E. PROF. ALTAIR DA SILVA LEME - EFM  
RES.: 911/10 - D.O.E. - 03/03/10  
CNPJ 75.416.885/0001-21  
Rua Alfredo Puppi, 54 - Jd. Ana Maria  
CEP 83413-020 - Colombo - PR  
Fone/Fax (41) 3562-1772  
E-mail: [cbxaltairsleme@seed.pr.gov.br](mailto:cbxaltairsleme@seed.pr.gov.br)