

CAIÇA: 38
CAMISA: P/M
SAPATO: 37

NR6

INTEGRAR
SEMI

É obrigatório o preenchimento dos dados solicitados e das cópias relacionadas abaixo:

Empresa: OX Filial
 Nome do Colaborador: Andréia do Carmo Pinheiro
 Data de Admissão: 04/10/2022 Função: AUX de SERV. Gerais
 Data do ASO admissional: _____ Salário: 5,91
 Outros valores adicionais: VA 247,00
 Contrato de Experiência: () 45+45 dias () 30+60 () 30+30 (x) outros: Intermitente
 Grau de Escolaridade: FUNDAMENTAL INCOMPLETO
 Horário de trabalho: seg. à sexta das 13:00 até 22:00 intervalo das 19:00 até 20:00
 Sábado das 10:00 até 14:00 Carga horaria mensal: _____
 Vale-Transporte: () SIM () NÃO – Quantidade por dia SIM VIASÃO GARCIA 2,70 R\$
 Ajuda de Custo: () SIM () NÃO – Valor: 0,00
 Cliente: ITAMARATI
 Departamento: OPERACIONAL
 Centro de Custo: ZINPEZA INDUSTRIAL

	37	SINTRACOM - SIND DOS TRAB NAS IND DA CONSTRUCAO E MOBIL DE LONDRINA
X	36	SIEMACO – SIND. DOS EMPREGADOS EM EMPRESAS DE ASSEIO E CONS. DE LONDRINA
	38	SINDASSEIO - SIND EMPREGADOS DAS EMPRESAS E SERV TERC DE ASSEIO E CONSERVACAO NO RS
	39	SIND ASSEIO JOACABA - SINDICATO ASSEIO E CONSERVACAO JOACABA SC

ANEXAR A ESTA FICHA CÓPIA DOS SEGUINTE DOCUMENTOS:

1. CARTEIRA DE TRABALHO;
2. EXAME MÉDICO ADMISSIONAL (Solicitar guia para secretária Ecol);
3. CÓPIA DE CPF, RG e TÍTULO DE ELEITOR; OK
4. CÓPIA DO COMPROVENTE DE RESIDÊNCIA (Água, luz ou telefone); OK
5. CÓPIA DE CERTIDÃO DE CASAMENTO (caso seja casado);
6. CÓPIA DE CERTIDÃO DE NASCIMENTO (caso seja solteiro); SOLICITAR 2ª VIA
7. CARTEIRA DE VACINAÇÃO; OK
8. CÓPIA DE CERTIDÃO DE NASCIMENTO E CPF (filhos menores de 14 anos); OK OK + Filhos - OK
9. CARTEIRA DE VACINAÇÃO DE FILHOS (menores de 14 anos incapazes); OK
10. DECLARAÇÃO DE MATRÍCULA DA ESCOLA (Filhos de 7 e 14 anos incapazes); SÓ QUANDO VOLTAR AULAS
11. 2 (TRES) FOTOS 3X4 (Recente); DIA ASSINATURA
12. ABRIR CONTA CORRENTE NO ITAÚ OU TIRAR CÓPIA DO CARTÃO;
13. PROVIDENCIAR CARTÃO TRANSPORTE

DECLARAÇÃO de
doc. de dependente
pendente!
*DECLARAÇÃO MATRÍCULA
OK

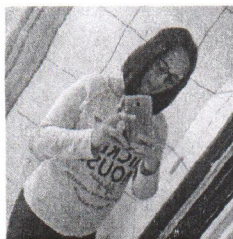

ANDREIA DO CARMO PINHEIRO

Rua Angelina gargaro 127 Jd Canaan Rolândia
988251496 | andreiacarmo255@gmail.com

02/10/20
11:00

OBJETIVO

Candidato-me a possivel vaga nesta empresa acredito pelo meu perfil e potencial estar apta para exercer qualquer atividade . Para qual sei que minha habilidade podem esta oferecendo resultandos favoraveis, somando-se ao sucesso dessa empresa.

EXPERIÊNCIA PROFISSIONAL

- **Confecções Gabigi**
02/02/2010 - 02/04/2010
Atendente
Cobrando férias
- **Muffato**
22/11/2010 - 22/10/2011
Empacotador op de caixa
- **Carrefour**
06/12/2011 - 10/02/2012
Caixa
- **Tonhão**
02/12/2013 - 02/04/2014
Operadora de caixa
- **Magazine torra torra**
03/11/2015 - 31/12/2015
Promotora de venda
Temporário
- **(Mercado)Edna maria candoti da silva & cia**
01/04/2016 - 31/08/2016
Caixa
- **(Moteis)Empresa hoteleira eden LTDA Epp**
13/11/2018 - 08/04/2019
Serviços gerais
- **Fly prestação de serviço empresas terceirizadas**
29/01/2020 - 16/05/2021
Aux de serviço geral

Atendimento ao cliente

solicitou desligamento

se mudou o cambé

Fim de Ano
vendedora.

venda mercado.

informações
divergentes.

COBRADOS LONDRINA
Aux. de Prod.
6 meses
solicitou desligamento

DIARISTA em RESIDÊNCIA
Pho Limp
22111 - 18/01/22
PAGTO ATRASADO

JARDIM OLÍMPICO
CONDOMÍNIO LA LUNA

EDUCAÇÃO

- **Colegio rina**
1 grau

HABILIDADES

- Rápido no aprendizado Capacidade de comunicação Disposição para enfrentar novos desafios Bom relacionamento pessoal Sentido de equipe interesse em adquirir novos conhecimentos.
- Curso Portaria e zeladoria Primeiro socorro Combate e incêndio Situação de segurança e risco Atendimento ao cliente Obrigações da portaria Procedimento de emergência.

FICHA DE ENTREVISTA

Candidato: ANDRÉIA

42 anos

Cargo: ASG

ROLÂNDIA

Data da Entrevista: 01/02/22

1 mês

Entrevistador: Jéssica

USA TRANSPORTE PÚBLICO

Departamento: OP

Escolaridade: FUNDAMENTAL INCOMPLETO

Situação Familiar / estado civil: AMASIADA

Filhos: 03 (13, 09, 08)

Habilitação: NÃO

Situação Física: (Realiza algum tratamento ou está tomando algum medicação)

NÃO / COVID - VACINA OK

QUESTÕES DA AVALIAÇÃO

Por que tem interesse nessa vaga?

Já trabalhou na área?

Sim

Comente suas experiências profissionais?

Limpeza

Quais suas principais limitações profissionais?

+ GOSTA DE DESAFIO

- CONFIAR MUITO

Como você se imagina daqui 10 anos (Objetivos a curto e a longo prazo)?

O que mais lhe irrita no ambiente de trabalho?

Evita FOFoca

Em seu último emprego quais foram suas realizações mais importantes?

TRABALHADOR

Esta é a sua Carteira de Trabalho e Previdência Social - CTPS, documento obrigatório para o exercício de qualquer emprego ou atividade profissional.

Nela deverão ser registrados todos os dados do Contrato de Trabalho, elementos básicos para o reconhecimento dos seus direitos perante a Justiça do Trabalho, bem como para a obtenção da aposentadoria e demais benefícios previdenciários, garantindo, ainda, sua habilitação ao seguro desemprego e ao Fundo de Garantia do Tempo de Serviço - FGTS.

O conteúdo de acesso ao conteúdo neste documento e a sua validade de conservação dependem a duração, para a prática das atividades profissionais de sua profissão.

Pela sua importância, este livro protege a sua vida, pois além de garantir a preservação da validade de seus direitos como trabalhador e cidadão, contribui para assegurar a sua futura e a de seus dependentes, tendo validade, também, como documento de identificação.

CONFECCIONADA COM RECURSOS DO
FAT - FUNDO DE AMPARO AO TRABALHADOR

ESTA CARTEIRA CONTEM 20 PAGINAS NUMERADAS

MINISTÉRIO DO TRABALHO

SECRETARIA DE POLÍTICAS DE EMPREGO E SALÁRIO

CARTEIRA DE TRABALHO E PREVIDÊNCIA SOCIAL

PIS/PASEP

200.62850.78-9

8355857

001-0

PR

Andrieia do Carmo P

ASSINATURA DO TITULAR

FOTO DO TITULAR



QUALIFICAÇÃO CIVIL

BRASILEIRO

07/06/1976
MASCULINO

NOME: ANDRÉIA DO CARMO PINHEIRO

LOC. DE NASC.: LONDRINA - PR

FILIAÇÃO: CELSO LUIZ PINHEIRO

BELARMINA DO CARMO PINHEIRO

DOC. APRESENTADO: R.G. 9.888.765-7 SESP PR

ESTADO CIVIL: SOLTEIRO

LEI Nº 1040 DE 09 DE MARÇO DE 1964

R.G. 9.888.765-7

LOCAL DA EMISSÃO: SDTE/LONDRINA
EMISSÃO: 25/04/2005

ALTERAÇÃO DE IDENTIDADE

03

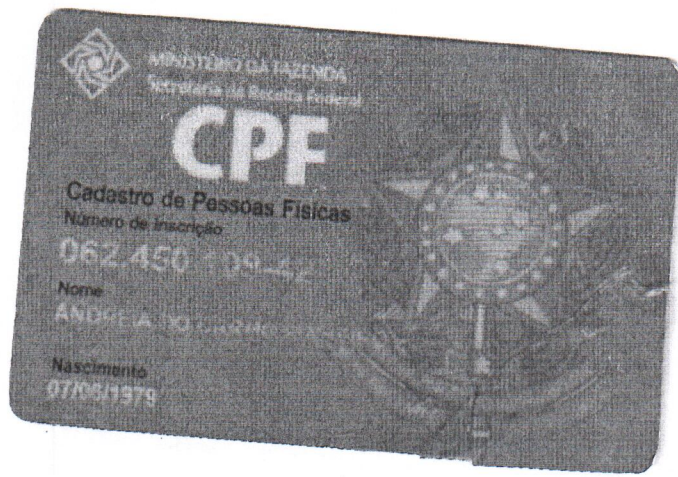

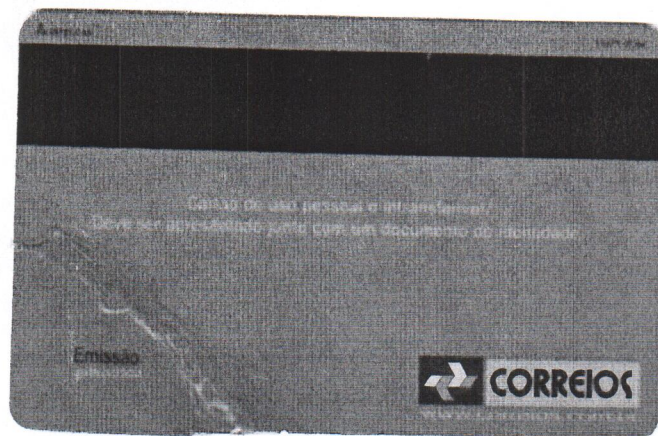

VALIDA EM TODO O TERRITÓRIO NACIONAL

REGISTRO GERAL 9.898.765 7 DATA DE EXPEDIÇÃO 18/08/2003

NOME ANDREIA DO CARMO PINHEIRO

RELACÃO CELSO LUIZ PINHEIRO
BELARMINA DO CARMO PINHEIRO

NATURALIDADE LONDRINA/PR DATA DE NASCIMENTO 07/06/1979

DIREÇÃO COMARCA=LONDRINA/PR, 2 OFÍCIO
C.NASC 13562, LIVRO=A26, FOLHA=214V

ASSINATURA DO DIRETOR

LEI N° 7.116 DE 2008/83



JUSTIÇA ELEITORAL
TRIBUNAL SUPERIOR ELEITORAL
CERTIDÃO

Certifico que, de acordo com os assentamentos do Cadastro Eleitoral e com o que dispõe a Res.-TSE nº 21.823/2004, o(a) eleitor(a) abaixo qualificado(a) está QUITO com a Justiça Eleitoral na presente data .

Eleitor(a): **ANDREIA DO CARMO PINHEIRO**

Inscrição: **0693 0755 0655**

Zona: 146 Seção: 0346

Município: 76678 - LONDRINA

UF: PR

Data de nascimento: 07/06/1979

Domicílio desde: 05/05/1996

Filiação: - BELARMINA DO CARMO PINHEIRO
- CELÇO LUIZ PINHEIRO

Ocupação declarada pelo(a) eleitor(a): COZINHEIRO

Certidão emitida às 10:49 em 02/02/2022

Res.-TSE nº 21.823/2004:

O conceito de quitação eleitoral reúne a plenitude do gozo dos direitos políticos, o regular exercício do voto, salvo quando facultativo, o atendimento a convocações da Justiça Eleitoral para auxiliar os trabalhos relativos ao pleito, a inexistência de multas aplicadas, em caráter definitivo, pela Justiça eleitoral e não remitidas, excetuadas as anistias legais, e a regular prestação de contas de campanha eleitoral, quando se tratar de candidatos.

A plenitude do gozo de direitos políticos decorre da inocorrência de perda de nacionalidade; cancelamento de naturalização por sentença transitada em julgado; interdição por incapacidade civil absoluta; condenação criminal transitada em julgado, enquanto durarem seus efeitos; recusa de cumprir obrigação a todos imposta ou prestação alternativa; condenação por improbidade administrativa; conscrição; e opção, em Portugal, pelo estatuto da igualdade.



Esta **certidão de quitação eleitoral** é expedida gratuitamente.
Sua autenticidade poderá ser confirmada na página do Tribunal Superior Eleitoral na Internet, no endereço: <http://www.tse.jus.br> ou pelo aplicativo e-Título, por meio do código:

OKTN.FC5Y.U/ZB.LO9D

COPEL

Copel Distribuição S.A.
Rua Jilad Italiana 1329-90, 133
91200-240 Curitiba - PR
CNPJ: 04.368.888/0001-06
IE: 90.233.873-99 IM: 423.392-4



ANDREIA DO CARMO PINHEIRO

R. ANGELINA GARGARO, 127 - QD LT 22R

CEP: 86606762

CPF: 06245010942

ROLANDIA - PR

Unidade Consumidora

97958476

Vencimento
20/02/2022

Valor a Pagar
R\$ 178,91

Responsavel pela manutencao da Iluminacao Publica: Municipio 39061112

Reaviso de Vencimento

Informações Técnicas

No. Medidor: 0323325071 - MONOFASICO

Leitura Anterior 03/01/2022 8984

Leitura Atual 01/02/2022 9130

Medido 29 dias 146 kWh

Constante de Multiplicacao 1,00

Total Faturado 146 kWh

Mes Referencia: 02/2022

Consumo Medido/Dia	Data Apresentacao
5,03 kWh	02/02/2022

Covid 1= OUTRAS VACINAS
150721 | 29/10/21

Covid - Lab. Pfizer
ote: FA9094
Val: 31/10/2021
vacinador:

Emado

Vacina Covid Pfizer
Lab. Biontech
Lote: FH8026
Val: 13/11/2021
vacinador:

Rosângela

Lote: <u> / / </u>	Lote: <u> / / </u>	Lote: <u> / / </u>
Val: _____	Val: _____	Val: _____
Ass: _____	Ass: _____	Ass: _____

OUTRAS VACINAS

Lote: <u> / / </u>	Lote: <u> / / </u>	Lote: <u> / / </u>
Val: _____	Val: _____	Val: _____
Ass: _____	Ass: _____	Ass: _____
Lote: <u> / / </u>	Lote: <u> / / </u>	Lote: <u> / / </u>
Val: _____	Val: _____	Val: _____
Ass: _____	Ass: _____	Ass: _____

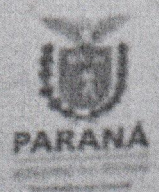

SECRETARIA DE ESTADO DA SAÚDE
www.sesa.pr.gov.br

CARTÃO DE VACINAÇÃO DO ADULTO

Nome: *Andressa de Lima*

DN: *17/01/79* Tipo Sanguineo: *A Rh+*

Endereço: _____

Município: _____

UF: _____ Telefone: _____ RS: _____

INFLUENZA (CONTRA GRIPE)

28.10.24 LOTE: 210242 VAL: 05122 LAB: Biotantam ASS: JAVUNA AS: 25783	Lote: / / Val: / / Ass: / /	Lote: / / Val: / / Ass: / /
Lote: / / Val: / / Ass: / /	Lote: / / Val: / / Ass: / /	Lote: / / Val: / / Ass: / /

FEBRE AMARELA

Lote: 21.09.09 VAL: / / LAB: CIMA ASS: / / AS: 25783	Lote: 21.09.09 VAL: / / LAB: CIMA ASS: / / AS: 25783
--	--

HEPATITE B

1ª Dose	2ª Dose	3ª Dose
Lote: 15.02.12 VAL: / / LAB: CIMA ASS: / / AS: 25783	Lote: 25.03.12 VAL: / / LAB: CIMA ASS: / / AS: 25783	Lote: 24.10.12 VAL: / / LAB: CIMA ASS: / /

TRÍPLICE VIRAL (SARAMPO + RUBÉOLA + CAXUMBA)

1ª Dose	2ª Dose
Lote: 30.10.08 VAL: / / LAB: CIMA ASS: / /	Lote: 28.10.24 VAL: 01691000 LAB: SIVIM ASS: JAVUNA AS: 25783



REPÚBLICA FEDERATIVA DO BRASIL
REGISTRO CIVIL DAS PESSOAS NATURAIS

FUNARPEN
SELO DIGITAL Nº
Fy0Jq.7TIVE.1DdZZ
Controle:
1Xto9.J4zP
Consulte esse selo em
<http://funarpem.com.br>

CERTIDÃO DE NASCIMENTO

Nome
MATHEUS PIETRO DO CARMO PINHEIRO ALVES

Matricula
080614 01 55 2008 1 00156 541 0116443 89

Data do nascimento por extenso
Trinta de setembro de dois mil e oito **

DIAS	MES	ANO
30	09	2008

Hora
08h 43min

Município de nascimento e unidade de federação
Londrina-PR **

Município de registro e unidade de federação
Londrina-PR **

Local de nascimento
Maternidade Municipal Dona Lucilla Ballalai **

Sexo
Masculino

Filiação
CESAR ALVES PEREIRA **
ANDREIA DO CARMO PINHEIRO **

Avós
SEBASTIÃO ALVES PEREIRA e MARIA DE LOURDES CARNEIRO**
CELÇO LUIZ PINHEIRO e BELARMINA DO CARMO PINHEIRO **

Gêmeos
Não

Nome dos gêmeos
..... **

Data do registro por extenso
Trinta de outubro de dois mil e oito **

Número da D N V
41619127

Observações / Averbacões
Nada consta Emolumentos Isento de custas **

Nome do Ofício
2º Ofício de Registro Civil e 7º Tabelionato de Notas

Oficial Registrador
Bel. Luiz Marcelo Rezende Julião

Município e Comarca - UF
Município e Comarca de Londrina Estado do Paraná

Endereço
Rua Piaul, 399, Loja 11, São Paulo Towers
CEP: 86010-420 - Fone: (43) 3344-0101

O conteúdo da certidão é verdadeiro. Dou fé.

Londrina -PR, 12 de maio de 2015.

Marcio Aparecido Lobato
Escrevente

CARTÓRIO JULIÃO
7º Tabelionato e 2º Registro Civil
Luiz Marcelo Rezende Julião
Tabelião e Registrador
Rua Piaul, 399 Sala 11
MUNICÍPIO E COMARCA DE LONDRINA/PR

B1 - DVAR - 552130Y 30L
v436-001 - www.cartorio.net



MINISTÉRIO DA FAZENDA

Secretaria da Receita Federal do Brasil
COMPROVANTE DE INSCRIÇÃO NO CPF

(Válido somente com documento de identificação.)

Nº do CPF: **160 795 309-96**

Nome: **MATHEUS PIETRO DO CARMO PINHEIRO ALVES**

Data de Nascimento: **30/09/2008**

Comprovante emitido às **13:02:55** do dia
06/10/2021 (hora e data de Brasília)

Código de Controle do Comprovante:

2DFB.6C83.3637.04A9

Dígito Verificador: **00**

A autenticidade deste comprovante deverá
ser confirmada na Internet, no endereço:

<http://www.receita.fazenda.gov.br>

(Modelo aprovado pela IN RFB Nº 1.042,
de 10 de junho de 2010)

Emitido por: **CORREIOS**

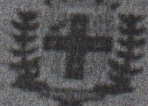

Prefeitura Municipal de Londrina
Serviço Municipal de Saúde

Período: Todos

Data de Impressão: 26/03/2019 15:03 Código:

Relatório de
do Paciente

US: Ouro Branco Ouro Branco

Paciente: 1139448 - MATHEUS PIETRO DO
CARMO PINHEIRO ALVES

Data Nasc: 30/09/2008

Sexo: Masculino

Mãe: ANDREIA DO CARMO PINHEIRO

Documento:

Cidade: LONDRINA

Endereço Paciente: RUA Sólon Alves Rêgo 170

ID	Vacina		Dose		Data Hora Prevista	Data Hora Aplicação	Gestante	Unidade	
	Sigla	Nome	ID	Nome				Sigla	Nome
23	H1N1	Contra Influenza H1N1	68	D1	Segunda-Feira 05/04/2010 17:09	Segunda-Feira 05/04/2010 17:09	Não	Itapoã	Itapoã
23	H1N1	Contra Influenza H1N1	69	D2	Quarta-Feira 19/05/2010 15:55	Quarta-Feira 19/05/2010 15:55	Não	Itapoã	Itapoã
12	DTP	Vacina adsorvida difteria, tétano e pertussis*	43	R2	Segunda-Feira 01/10/2012 16:00	Segunda-Feira 01/10/2012 16:00	Não	Itapoã	Itapoã
14	Tetravalente	Vacina adsorvida difteria, tétano, pertussis* e Haemophilus influenzae b (conjugada)	45	D1	Sexta-Feira 02/01/2009 11:11	Sexta-Feira 02/01/2009 11:11	Não	Itapoã	Itapoã
14	Tetravalente	Vacina adsorvida difteria, tétano, pertussis* e Haemophilus influenzae b (conjugada)	46	D2	Segunda-Feira 02/03/2009 00:00	Segunda-Feira 02/03/2009 00:00	Não	Itapoã	Itapoã
14	Tetravalente	Vacina adsorvida difteria, tétano, pertussis* e Haemophilus influenzae b (conjugada)	47	D3	Terça-Feira 05/05/2009 09:30	Terça-Feira 05/05/2009 09:30	Não	Itapoã	Itapoã
14	Tetravalente	Vacina adsorvida difteria, tétano, pertussis* e Haemophilus influenzae b (conjugada)	67	RF	Segunda-Feira 28/06/2010 11:43	Segunda-Feira 28/06/2010 11:43	Não	Itapoã	Itapoã
6	BCG	Vacina BCG*	18	DU	Terça-Feira 30/09/2008 17:00	Terça-Feira 30/09/2008 17:00	Não	Maternidade	Maternidade Municipal Lucília Ballalai
1	Anti Amarelo	Vacina febre amarela (atenuada)	1	DI	Terça-Feira 30/06/2009 10:14	Terça-Feira 30/06/2009 10:14	Não	Itapoã	Itapoã
9	Contra Hepatite B	Vacina hepatite B (recombinante)	25	D1	Terça-Feira 30/09/2008 17:00	Terça-Feira 30/09/2008 17:00	Não	Maternidade	Maternidade Municipal Lucília Ballalai
9	Contra Hepatite B	Vacina hepatite B (recombinante)	26	D2	Quinta-Feira 30/10/2008 11:35	Quinta-Feira 30/10/2008 11:35	Não	Itapoã	Itapoã
	Contra Hepatite B	Vacina hepatite B (recombinante)	27	D3	Terça-Feira 05/05/2009 09:30	Terça-Feira 05/05/2009 09:30	Não	Itapoã	Itapoã
	Contra Pneumo 10	Vacina pneumocócica 10-valente (conjugada)	74	D1	Quarta-Feira 19/05/2010 15:55	Quarta-Feira 19/05/2010 15:55	Não	Itapoã	Itapoã
		Vacina							

4	Antipolio	poliomielite 1,2 e 3 (atenuada)	8	D1	Sexta-Feira 02/01/2009 11:11	Sexta-Feira 02/01/2009 11:11	Não	Itapoã	Itapoã
4	Antipolio	Vacina poliomielite 1,2 e 3 (atenuada)	9	D2	Segunda-Feira 02/03/2009 00:00	Segunda-Feira 02/03/2009 00:00	Não	Itapoã	Itapoã
4	Antipolio	Vacina poliomielite 1,2 e 3 (atenuada)	10	D3	Terça-Feira 05/05/2009 09:30	Terça-Feira 05/05/2009 09:30	Não	Itapoã	Itapoã
4	Antipolio	Vacina poliomielite 1,2 e 3 (atenuada)	11	R1	Quarta-Feira 19/05/2010 15:55	Quarta-Feira 19/05/2010 15:55	Não	Itapoã	Itapoã
16	Rotavírus Humano	Vacina rotavírus humano G1P1 [8] (atenuada)	29	D1	Sexta-Feira 02/01/2009 11:11	Sexta-Feira 02/01/2009 11:11	Não	Itapoã	Itapoã
16	Rotavírus Humano	Vacina rotavírus humano G1P1 [8] (atenuada)	30	D2	Segunda-Feira 02/03/2009 00:00	Segunda-Feira 02/03/2009 00:00	Não	Itapoã	Itapoã
15	Triplíce Viral	Vacina sarampo, caxumba, rubéola*	48	D1	Quinta-Feira 08/10/2009 13:30	Quinta-Feira 08/10/2009 13:30	Não	Itapoã	Itapoã
26	TV CAMP	Vacina sarampo, caxumba, rubéola*	78	DOSE UNICA TV CAMP/11	Sábado 13/08/2011 13:07	Sábado 13/08/2011 13:07	Não	Itapoã	Itapoã



REPÚBLICA FEDERATIVA DO BRASIL
REGISTRO CIVIL DAS PESSOAS NATURAIS

FUNARPEN
SELO DIGITAL Nº.
zIWLq.7Hpde.0qvPC
Controle:
Jvbsn.fNIA
valide esse selo em
<http://funarpen.com.br>

CERTIDÃO DE NASCIMENTO

Nome

EMANUELLY VITÓRIA DO CARMO GONÇALVES

Matricula

080614 01 55 2013 1 00189 133 0134667 55

Data do nascimento por extenso

Novê de outubro de dois mil e treze **

Dia	Mês	Ano
09	10	2013

Hora

03h 45min

Município do nascimento e unidade de federação

Londrina-PR **

Município de registro e unidade de federação

Londrina-PR **

Local de nascimento

Maternidade Municipal Lucilla Ballalai **

Sexo

Feminino

Filiação

JEAN CARLOS DE SOUSA GONÇALVES **
ANDREIA DO CARMO PINHEIRO **

Avós

JOSÉ SILVANO GONÇALVES e ROSEMEIRE DE SOUSA GONÇALVES **
CELÇO LUIZ PINHEIRO e BELARMINA DO CARMO PINHEIRO **

Gêmeo(s)

Não

Nome do(s) gêmeo(s)

Data do registro por extenso

Novê de outubro de dois mil e treze **

Número da D N V

30-60174906-7

Observações / Aversões

Nada consta. Custas: Isentas **

Nome do Ofício

7º Tabelionato de Notas e 2º Ofício de Registro Civil

Oficial Registrador

Bel. Luiz Marcelo Rezende Julião

Município e Comarca / UF

Município e Comarca de Londrina - Estado do Paraná

Endereço

Rua Piaui, 399, Loja 11, São Paulo Towers
CEP: 86010-420 - Fone: (43) 3344-0101/3374-0101

O conteúdo da certidão é verdadeiro. Dou fé.

Londrina -PR, 09 de outubro de 2013.

Marcio Aparecido Lobato
Escrevente

CARTÓRIO JULIÃO
7º Tabelionato e 2º Registro civil

Luiz Marcelo Rezende Julião
Tabelião e Registrador
Av. Paraná, 297 - Sobrelôja
MUNICÍPIO E COMARCA DE LONDRINA/PR



BJ CRTNT-SZARWJF1 50V
valide em www.cartorio.net

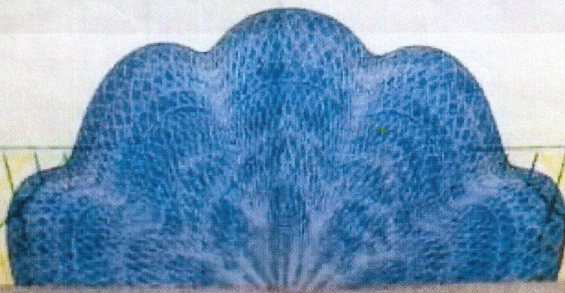



Ministério da Fazenda
Receita Federal

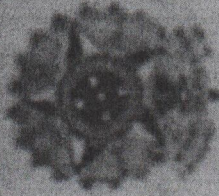

COMPROVANTE DE INSCRIÇÃO CPF

Número

153.980.299-08

Nome

EMANUELLY VITORIA DO CARMO GONCALVES

Nascimento

09/10/2013



DADOS DO NASCIMENTO

Nascido às 3.45 horas do dia 9/10/13

Data da alta:

Maternidade: Municipal

Peso na alta:

Município da maternidade: Londrina

Se prematuro (G < 37 semanas):

Idade gestacional ao nascimento: 40sáb

Comprimento na alta:

Tipo de parto: vaginal

Perimetro cefálico na alta:

Sexo: masculino () feminino

Leite materno:

Peso: 3495 g () 1KG () 10G () 100G

() sim

() não

() pega adequada

Comprimento: 49 cm

Perimetro cefálico: 34 cm PT350mm

Apgar:

1º min: 9 5º min: 10 10º min:

Tipagem sanguínea RN: O+

Mãe: 0+



IDENTIFICAÇÃO

Nome da mãe: Emannelly Cléia de Saem Gondim

Data de nascimento: 09/10/13 Município de nascimento: Londrina

Nome da mãe: CARTEIRA VACINA REG: 10961

Nome da mãe: Andreia do Carmo Pinheiro

Endereço: Rua Basquetebol, do nº 482

Bairro: Jardim Olímpico Londrina PR Cep: 86056310

Fone_Resid: 33570159 Fone_Recado: 91112970

Emissão: 9/10/2013

NASCINA: MATERN. MUNIC. LUCILLA BALLALAI

ID_SW_RN: 1356934

AQUI OS RNS SAEM COM CERTIDÃO DE NASCIMENTO

Ponto de referência:

Estado:

Cidade:

Celular:

Telefone:

Entrega de RNS:

() direto () intermediário

() alto risco

	BCG-10	Hepatite B	Pentavalente (DTP+Hib+HB)	Vacina Poliomielita Inativada (VIP e VOP)	Vacina Oral de Rotavirus Humano	Vacina Pneumococica 10	Vacina Meningococica 2	Doses/Vacinas	Febre Amarela	Tríplice Viral	Vacina Influenza
1ª Dose	Data: 08/10/13 Lote: 010614 Unid: 010614 Ass: [assinatura]	Data: 09/10/13 Lote: 010614 Unid: 010614 Ass: [assinatura]	Data: 09/10/13 Lote: 010614 Unid: 010614 Ass: [assinatura]	Data: 09/10/13 Lote: 010614 Unid: 010614 Ass: [assinatura]	Data: 09/10/13 Lote: 010614 Unid: 010614 Ass: [assinatura]	Data: 09/10/13 Lote: 010614 Unid: 010614 Ass: [assinatura]	Data: 09/10/13 Lote: 010614 Unid: 010614 Ass: [assinatura]		Data: 09/10/13 Lote: 010614 Unid: 010614 Ass: [assinatura]	Data: 09/10/13 Lote: 010614 Unid: 010614 Ass: [assinatura]	Data: 09/10/13 Lote: 010614 Unid: 010614 Ass: [assinatura]
2ª Dose	Data: 08/10/13 Lote: 010614 Unid: 010614 Ass: [assinatura]	Data: 09/10/13 Lote: 010614 Unid: 010614 Ass: [assinatura]	Data: 09/10/13 Lote: 010614 Unid: 010614 Ass: [assinatura]	Data: 09/10/13 Lote: 010614 Unid: 010614 Ass: [assinatura]	Data: 09/10/13 Lote: 010614 Unid: 010614 Ass: [assinatura]	Data: 09/10/13 Lote: 010614 Unid: 010614 Ass: [assinatura]	Data: 09/10/13 Lote: 010614 Unid: 010614 Ass: [assinatura]		Data: 09/10/13 Lote: 010614 Unid: 010614 Ass: [assinatura]	Data: 09/10/13 Lote: 010614 Unid: 010614 Ass: [assinatura]	Data: 09/10/13 Lote: 010614 Unid: 010614 Ass: [assinatura]
3ª Dose	Data: 08/10/13 Lote: 010614 Unid: 010614 Ass: [assinatura]	Data: 09/10/13 Lote: 010614 Unid: 010614 Ass: [assinatura]	Data: 09/10/13 Lote: 010614 Unid: 010614 Ass: [assinatura]	Data: 09/10/13 Lote: 010614 Unid: 010614 Ass: [assinatura]	Data: 09/10/13 Lote: 010614 Unid: 010614 Ass: [assinatura]	Data: 09/10/13 Lote: 010614 Unid: 010614 Ass: [assinatura]	Data: 09/10/13 Lote: 010614 Unid: 010614 Ass: [assinatura]		Data: 09/10/13 Lote: 010614 Unid: 010614 Ass: [assinatura]	Data: 09/10/13 Lote: 010614 Unid: 010614 Ass: [assinatura]	Data: 09/10/13 Lote: 010614 Unid: 010614 Ass: [assinatura]
4ª Dose	Data: 08/10/13 Lote: 010614 Unid: 010614 Ass: [assinatura]	Data: 09/10/13 Lote: 010614 Unid: 010614 Ass: [assinatura]	Data: 09/10/13 Lote: 010614 Unid: 010614 Ass: [assinatura]	Data: 09/10/13 Lote: 010614 Unid: 010614 Ass: [assinatura]	Data: 09/10/13 Lote: 010614 Unid: 010614 Ass: [assinatura]	Data: 09/10/13 Lote: 010614 Unid: 010614 Ass: [assinatura]	Data: 09/10/13 Lote: 010614 Unid: 010614 Ass: [assinatura]		Data: 09/10/13 Lote: 010614 Unid: 010614 Ass: [assinatura]	Data: 09/10/13 Lote: 010614 Unid: 010614 Ass: [assinatura]	Data: 09/10/13 Lote: 010614 Unid: 010614 Ass: [assinatura]

CERTIDÃO DE NASCIMENTO

Nome
ELLOÁ VITÓRIA DO CARMO GONÇALVES

Matrícula

080614 01 55 2012 1 00179 281 0129983 86

Data do nascimento por extensão

Vinte e seis de julho de dois mil e doze **

Dia 26
Mês 07
Ano 2012

Hora

22h 48min

Município do nascimento - unidade de federação

Londrina-PR **

Município de registro e unidade de federação

Londrina-PR **

Local de nascimento

Maternidade Municipal Lucilla Ballalai **

Sexo

Feminino

Filiação

JEAN CARLOS DE SOUSA GONÇALVES **

ANDRÉIA DO CARMO PINHEIRO **

Avós

JOSÉ SILVANO GONÇALVES e ROSEMEIRE DE SOUSA GONÇALVES **
CELÇO LUIZ PINHEIRO e BELARMINA DO CARMO PINHEIRO **

Gêmeo

Não

Nome do(s) gêmeo(s)

**

Data do registro por extensão

Vinte e sete de julho de dois mil e doze **

Número da D.O.V.
30-56229549-8

Observações / Averbacões

Nada consta. Custas: Isentas **

Nome do Ofício

7º Tabelionato de Notas e 2º Ofício de Registro Civil

Ofício Registrador

Bel. Luiz Marcelo Rezende Julião

Município e Comarca / UF

Município e Comarca de Londrina - Estado do Paraná

Endereço

Av. Paraná, 297 - Sobreloja - Centro
CEP: 86.010-390 - Fone: (43)
3344-0101/3374-0101

O conteúdo da certidão é verdadeiro. Dou fe.

Londrina-PR, 27 de julho de 2012

Marcio Aparecido Lobato
Escrevente

LEI Nº 13.206 DE 19/12/2001
**SELO
FUNARPEN
ISENTO**
REGISTRO
CIVIL ATO
GRATUITO
EB089815

CARTÓRIO JULIÃO
7º Tabelionato e 2º Registro Civil
LUIZ MARCELO REZENDE JULIÃO
Tabelião e Registrador
Av. Paraná, 297 - Sobreloja
MUNICÍPIO E COMARCA DE LONDRINA-PR



Ministério da Fazenda
Receita Federal



COMPROVANTE DE INSCRIÇÃO CPF

Número

153.980.499-25

Nome

ELLOA VITORIA DO CARMO GONCALVES

Nascimento

26/07/2012

IDENTIFICAÇÃO

Nome da criança: Elloia Vitória

Data de nascimento: 26/7/2012 às 22:46

Município de nascimento: _____

***** CARTEIRA VACINA ***** REG: 10901

Nome: ANDREIA DO CARMO PINHEIRO

Endereço: RUA JOAO CORREIA DOS SANTOS Nº 41

Bairro: ITAPOA LONDRINA PR Cep:86043200

Fone_Resid:NULL Fone_Recado:8436-4688-JEAN 03-11-1-28-

PAIS

Emissão: 26/7/2012

NASCINA: MATERN. MUNIC. LUCILLA BALLALINI

ID_SW_F11: _____

1299437

ESTADO: _____

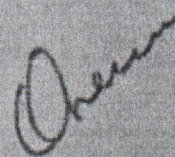

Raça/cor/etnia: () Branca () Negra () Amarela

() Parda () Indígena

Unidade Básica que frequenta: _____

Nº do Prontuário na UBS: _____

Nº da Declaração de Nascido Vivo: _____

Nº do Registro Civil de Nascimento: _____

Nº do Cartão do SUS: _____

REGISTRO DAS VACINAS DO CALENDÁRIO BÁSICO

W.U.: 1299437

Classif. vacina	ECOD	Região	Atividade (V.P)	Tecnologia	Rotulagem	Presentação
1ª Dose	031014	1011001	031014	031014	031014	031014
2ª Dose						
3ª Dose						

84

1ª Dose ou reforço	Triplíce Viral	Febre amarela dose inicial	DTP	Poliomeelite	Pneumocóccos
13/02/13	11, 12, 13	02/05/13	02/05/14	28/02/14	15/04/13
2ª Dose ou reforço		13/12/11	13/12/11	28/02/14	09/09/13

Outras vacinas		Campanhas	
Vacina: 13/02/13	Vacina: 13/02/13	Vacina: 13/02/13	Vacina: 13/02/13
Data: 05/14	Data: 05/14	Data: 05/14	Data: 05/14
Lote: 19A	Lote: 19A	Lote: 19A	Lote: 19A
Unid: 06/2017	Unid: 06/2017	Unid: 06/2017	Unid: 06/2017
Ass: Wilma	Ass: Wilma	Ass: Wilma	Ass: Wilma
Vacina: 13/12/16	Vacina: 13/12/16	Vacina: 13/12/16	Vacina: 13/12/16
Data: 09.02.17	Data: 09.02.17	Data: 09.02.17	Data: 09.02.17
Lote: 12A-0616	Lote: 12A-0616	Lote: 12A-0616	Lote: 12A-0616
Unid: 09.02.17	Unid: 09.02.17	Unid: 09.02.17	Unid: 09.02.17
Ass: VOPb	Ass: VOPb	Ass: VOPb	Ass: VOPb

Nº da Agência/Conta/DAC

3770/66503-6

atação de Serviços - PF e de
sará a ter acesso à Conta

eguintes serviços:

ção



ESTADO DO PARANÁ
SEED - SECRETARIA DE ESTADO DA EDUCAÇÃO

NRE: LONDRINA

Município: ROLÂNDIA

Estabelecimento: SAO FERNANDO, E M-EIF

Endereço: RUA FRANCISCO RAMOS PEREIRA, 455

E-mail: escolasaofernando-rl@hotmail.com

Bairro: C H SAO FERNANDO

CEP: 86605622

Telefone(43) 3906-1094

DECLARAÇÃO DE MATRÍCULA E FREQUÊNCIA

Declaro para os devidos fins que o(a) aluno(a) ELLOÁ VITÓRIA DO CARMO GONÇALVES código do SERE 1016542829, Carteira de Identidade(RG) não informado, sexo masculino, nascido em 26/07/2012 no município de LONDRINA-PR, filho(a) de JEAN CARLOS DE SOUSA GONÇALVES e de ANDRÉIA DO CARMO PINHEIRO encontra-se regularmente matriculado(a) neste estabelecimento de ensino até a presente data, no curso ENSINO FUNDAMENTAL 1/5 ANO-SERIE, 3º ANO.

ROLÂNDIA, 03 de Fevereiro de 2022.

SECRETARIA MUNICIPAL DE EDUCAÇÃO
Escola Municipal São Fernando
Educação Infantil e Ensino Fundamental
Rua Francisco Ramos Pereira, s/n
Fone: (43) 3906-1094 - CEP 86.600-000
Rolândia - Paraná

Rita de Cássia Lucio - Diretora
Port. 25.676/2019
DOE 30/09/2019



ESTADO DO PARANÁ
SEED - SECRETARIA DE ESTADO DA EDUCAÇÃO

NRE LONDRINA

Município: ROLÂNDIA

Estabelecimento: SÃO FERNANDO, E.M.E.I.F.

Endereço: RUA FRANCISCO RAMOS PEREIRA, 455

E-mail: escolasaofernando-rl@hotmail.com

Bairro: CH. SÃO FERNANDO

CEP: 86605622

Telefone: (43) 3906-1094

DECLARAÇÃO DE MATRÍCULA E FREQUÊNCIA

Declaro para os devidos fins que o(a) aluno(a) EMANUELLY VITÓRIA DO CARMO GONÇALVES código do SERE 1018100106, Carteira de Identidade(RG) não informado, sexo masculino, nascido em 09/10/2013 no município de LONDRINA-PR, filho(a) de JEAN CARLOS DE SOUSA GONÇALVES e de ANDRÉIA DO CARMO PINHEIRO encontra-se regularmente matriculado(a) neste estabelecimento de ensino até a presente data, no curso ENSINO FUNDAMENTAL. 1/5 ANO-SERIE, 3º ANO.

ROLÂNDIA, 03 de Fevereiro de 2022.

SECRETARIA MUNICIPAL DE EDUCAÇÃO

Escola Municipal São Fernando
Educação Infantil e Ensino Fundamental
Rua Francisco Ramos Pereira, s/n
Fone: (43) 3906-1094 - CEP 86.600-000
Rolândia - Paraná

Rita de Cássia Lucio - Diretora
Port. 25.676/2019
DOE 30/09/2019



ESTADO DO PARANÁ
SEED - SECRETARIA DE ESTADO DA EDUCAÇÃO

NRE: LONDRINA

Município: ROLANDIA

Estabelecimento JOSE ALEX CHIARELLI, C E C-M PROF-EF M

Endereço: RUA EDUARDO GRETZLAK, 750 Compl.:

Bairro: JD SAN FERNANDO

CEP: 86605632

Telefone 04332556012

DECLARAÇÃO DE MATRÍCULA E FREQUÊNCIA

Declaro para os devidos fins que o(a) aluno(a) MATHEUS PIETRO DO CARMO PINHEIRO ALVES código do SERE 1009094390, Carteira de Identidade(RG) não informado, sexo masculino, nascido em 30/09/2008 no município de LONDRINA-PR, filho(a) de CESAR ALVES PEREIRA e de ANDREIA DO CARMO PINHEIRO encontra-se regularmente matriculado(a) neste estabelecimento de ensino até a presente data, no curso ENSINO FUND 6/9 ANO-SERIE, 8º Ano, turno: Tarde, turma: C.

ROLANDIA, 02 de Fevereiro de 2022.

Colégio Estadual - C-III
Profº José Alexandre Chiarelli - EF e M
Rua Eduardo Gretzlak, 750 - Jd. San Fernando
rlajosechiarelli@seed.pr.gov.br
Fone: (43) 3255-6012
Rolândia - PR
CEP: 86.605-632

Secretário(a)

ARACELI STRASSACAPA

PORT - 67 / 2021 DOE 18/08/2021

Nº da Agência/Conta/DAC

3770/66503-6

atação de Serviços - PF e de
sarà a ter acesso à Conta