

Feirista



É obrigatório o preenchimento dos dados solicitados e das cópias relacionadas abaixo:

Empresa: GALTAMO
Nome do Colaborador: VÂNIA DIAS DA SILVA EMBOAVA
Cliente: ITAMARATY
Departamento: OPERACIONAL
Centro de Custo: LIMPEZA
Data de Admissão: 07/03/2022 Função: AUX. de serviços Gerais
Data do ASO admissional: _____ Salário: 6,576
Outros valores adicionais: VA 274,63 + SEG VIDA
Contrato de Experiência: () 45+45 dias () 30+60 () 30+30 (X) outros: INTERMITENTE
Grau de Escolaridade: medio completo
Horário de trabalho: seg. á sexta das 13:00 até 22:00 - intervalo das 19:00 até 20:00
Sábado das 07:00 até 11:00. Carga horaria mensal: _____
Vale-Transporte: () SIM (X) NÃO – Quantidade por dia 0,00
Ajuda de Custo: (X) SIM () NÃO – Valor: 120,00

	37	SINTRACOM - SIND DOS TRAB NAS IND DA CONSTRUCAO E MOBIL DE LONDRINA
<input checked="" type="checkbox"/>	36	SIEMACO – SIND. DOS EMPREGADOS EM EMPRESAS DE ASSEIO E CONS. DE LONDRINA
	38	SINDASSEIO - SIND EMPREGADOS DAS EMPRESAS E SERV TERC DE ASSEIO E CONSERVACAO NO RS
	39	SIND ASSEIO JOACABA - SINDICATO ASSEIO E CONSERVACAO JOACABA SC

ANEXAR A ESTA FICHA CÓPIA DOS SEGUINTE DOCUMENTOS:

1. CARTEIRA DE TRABALHO;
2. EXAME MEDICO ADMISIONAL (Solicitar guia para secretária Ecol);
3. CÓPIA DE CPF, RG e TÍTULO DE ELEITOR;
4. CÓPIA DO COMPROVENTE DE RESIDÊNCIA (Água, luz ou telefone);
5. CÓPIA DE CERTIDÃO DE CASAMENTO (caso seja casado);
6. CÓPIA DE CERTIDÃO DE NASCIMENTO (caso seja solteiro);
7. CARTEIRA DE VACINAÇÃO;
8. CÓPIA DE CERTIDÃO DE NASCIMENTO E CPF (filhos menores de 14 anos);
9. CARTEIRA DE VACINAÇÃO DE FILHOS (menores de 14 anos ou incapazes);
10. DECLARAÇÃO DE MATRÍCULA DA ESCOLA (Filhos de 7 e 14 anos ou incapazes);
11. 2 (TRES) FOTOS 3X4 (Recente); - DIA ASSINATURA
12. ABRIR CONTA CORRENTE NO ITAÚ OU TIRAR CÓPIA DO CARTÃO; - CARTA
13. PROVIDENCIAR CARTÃO TRANSPORTE

FICHA DE ENTREVISTA

Candidato: VANIA - ITAMARATI

Cargo:

32 anos

Data da Entrevista:

Entrevistador:

Departamento:

Escolaridade: medio completo

Situação Familiar / estado civil: casada

Filhos: 02 (03 e 5)

Habilitação: AIB

Situação Física: (Realiza algum tratamento ou está tomando algum medicação)

NAO / VACINA OK

2021-2022

*ENQUIMA - PRODUTOS AGRICOLA

ZELADORA - 3 meses Temporaria

4/19/02

QUESTÕES DA AVALIAÇÃO

Por que tem interesse nessa vaga?

Já trabalhou na área?

Sim

BA PLASTICOS - 2 anos

FAZIA CAPA PLASTICA

Comente suas experiências profissional?

2 - SERVEN PLASTI

6 meses ->

ROLAN PLASTI

2 - JALIN

Quais suas principais limitações profissionais?

+ ESFORÇA DA DEDICADA

- Exagero muito de si

Como você se imagina daqui 10 anos (Objetivos a curto e a longo prazo)?

sendo de 3 anos
abatedouro - congelada

O que mais lhe irrita no ambiente de trabalho?

-> NADA

Em seu último emprego quais foram suas realizações mais importantes?

MINISTÉRIO DO TRABALHO
SECRETARIA DE POLÍTICAS DE EMPREGO E SALÁRIO

20355277365

8923144

SERIE
001-0

UF
PR

Vânia Dias da Silva

ASSINATURA DO TITULAR

POLEGAR DIREITO



02

QUALIFICAÇÃO CIVIL

BRASILEIRO

NOME: VÂNIA DIAS SILVA

END: BRUNO ROLÂNDIA - PR

END: LUIZ APARECIDO DA SILVA

CAROLINA MARLEI DIAS DA SILVA

SOC: APRESENTADO

C NAS 455 LV A - 2 FLS 81 ROLÂNDIA - PR

CONDIÇÃO: SOLTEIRO

TEMP: 16 DE MARÇO DE 1985

26/10/1989
NASCIMENTO

LOCAL DA EMISSÃO: SÓTIA/LONDRINA

EMISSÃO: 27/07/2006

16/03/1985

02

REPÚBLICA FEDERATIVA DO BRASIL

SECRETARIA DE ESTADO DA SEGURANÇA PÚBLICA
INSTITUTO DE IDENTIFICAÇÃO DO PARANÁ



POLEGAR DIREITO



Carminio Dionisio da Silva

ASSINATURA DO TITULAR

CARTEIRA DE IDENTIDADE

SECRETARIA DE SEGURANÇA PÚBLICA



Ministério da Fazenda
Receita Federal

COMPROVANTE DE INSCRIÇÃO CPF

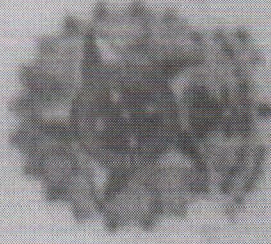

Número

067.968.199-00

Nome

VANIA DIAS DA SILVA EMBOAVA

Nascimento

26/10/1989

REPÚBLICA FEDERATIVA DO BRASIL

TÍTULO ELEITORAL

IDENTIFICAÇÃO
BIOMÉTRICA

NOME DO ELEITOR

VÂNIA DIAS DA SILVA EMBOAVA

DATA DE NASCIMENTO

26/10/1989

Nº INSCRIÇÃO

0872 2858 0604

D V

ZONA

059

SEÇÃO

0148

MUNICÍPIO / UF

ROLÂNDIA/PR

DATA DE EMISSÃO

07/09/2017

JUIZ ELEITORAL

Des. Adalberto Jorge Xisto Pereira



Copel Distribuição S.A.
Rua José Antonio Dinizello, 158
01200-240 - Curitiba - PR
CNPJ 04.368.898/0001-06
IE 90.233.073-99 IM 823.992-4

www.copel.com
0800 51 00 116

Unidade Consumidora

VANIA DIAS DA SILVA EMBOAVA

106018876

R QUERINO DE LONGHI, 56 - DD14 LT13 A

Vencimento

CEP: 86602682

ROLANDIA - PR

02/03/2022

CPF: 06796818900

Valor a Pagar

R\$ 189,33

Responsavel pela manutencao da Iluminacao Publica - Municipio 39061112

Reaviso de Vencimento

Informações Técnicas

Nº. Medidor: 0390334534 - BIFASICO

Mea Referencia: 01/2022

Leitura Anterior	Leitura Atual	Medido	Constante de Multiplicacao	Total Faturado	Consumo Medio/Dia	Data Apresentacao
23/12/2021	24/01/2022	32 dias	1,00	151 kWh	4,72 kWh	24/01/2022
4092	4243	151 kWh				

Proxima Leitura Prevista: 23/02/2022

RESIDE/RESIDENCIAL

Informações Suplementares

AS [15.140,2]

ENERGIA ELETRICA CONSUMO Tarifas 0,559810

Tensao Contratada:
127 / 220 volts

Limite faixa adequada de Tensao:
117 - 133 / 202 - 231 volts

Historico de Consumo e Pagamento

Media 3 meses: 167 kWh

MES	12/21	11/21	10/21	09/21	08/21	07/21	06/21	05/21	04/21	03/21	02/21	01/21
CONS	139	166	196	194	209	211	185	163	173	163	155	167
PGTO		10/01	13/12	05/11	14/10	14/09	02/08	28/06	29/05	03/05	31/03	01/03

Valores Faturados

NOTA FISCAL CONTA DE ENERGIA ELETRICA no. 234633266 Serie B
Emitida em 20/01/2022

Produto Descricao	Un.	Consumo	Valor Unitario	Valor Total	Base de Calculo	Aliq. ICMS
01 - ENERGIA ELETRICA CONSUMO	kWh	151	0,851920	128,64	128,64	29,00%
02 - ENERGIA CON B ESCASSEZ HID	kWh			32,70	32,70	29,00%
03 - CONT ILUMIN PUBLICA MUNICIPI				23,61		
04 - MULTA POR ATRASO NO PAGAMENT				3,58		
05 - ACRESCIMO MORATORIO				0,39		
06 - JUROS CONTA ANTERIOR				0,41		
Base de Calculo do ICMS: 161,34			Valor ICMS: 46,78	Valor Total da Nota Fiscal: 189,33		

FUNARPEN
SELO DIGITAL Nº
E5wD.4PmgI. j1sRn
Controle:
7gHLO.wAGA
Consulte este selo em
http://funarpen.com.br



REPÚBLICA FEDERATIVA DO BRASIL
REGISTRO CIVIL DAS PESSOAS NATURAIS

CERTIDÃO DE CASAMENTO

Nomes
ELOIM JESSÉ EMBOAVA
VÂNIA DIAS DA SILVA EMBOAVA

Matricula

081794 01 55 2016 2 00021 436 00111/13 95

Nome completo do(a) cônjuge, nome e local de nascimento, nacionalidade e filiação dos cônjuges

ELOIM JESSÉ EMBOAVA, nascido aos 03 de março de 1994, natural de Ivaiporá-PR, de nacionalidade brasileiro, solteiro, Auxiliar de Produção, filho de **CARLOS ALBERTO EMBOAVA** e de **MARIA SIRLEY DE MELLO EMBOAVA**, residente e domiciliado na Rua Presidente Kennedy, 64, Jardim Guanabara, em Rolândia-PR **

VÂNIA DIAS DA SILVA, nascida aos 26 de outubro de 1989, natural de Rolândia-PR, de nacionalidade brasileira, solteira, Auxiliar de Produção, filha de **LUIZ APARECIDO DA SILVA** e de **CAROLINA MARILEI DIAS DA SILVA**, residente e domiciliada na Rua Presidente Kennedy, 54, Jardim Guanabara, em Rolândia-PR **

Data do registro do casamento (por exterior)

Dia 03
Mes 03
Ano 2016

Três de março de dois mil e dezesseis **

Regime de bens do casamento

Comunhão Parcial de Bens **

Nome que cada um dos cônjuges passou a utilizar (quando houver alteração)

VÂNIA DIAS DA SILVA EMBOAVA **

Observações / Averbacões

Casamento celebrado neste Ofício, perante a Juíza de Paz Sra Janete Bettelli. Custas: R\$31,65 (175,00VRC), Selo Funarpen: R\$2,20, Buscas: R\$1,82 **

O conteúdo da certidão é verdadeiro. Dou fe

Rolândia-PR, 14 de março de 2016

Janete Bettelli
Janete Bettelli
Escrevente Substituta
JANETE BETTELLI
ESCREV. SUBSTITUTA

Nome do Ofício
Registro Civil e Títulos e Documentos de
Rolândia

Oficial Registrador
Mariluci Yunco Sakiyama Toshimitsu - Oficial

Município
Município de Rolândia - Estado do Paraná

Endereço
Rua Gal Estilac Leal, 139
CEP: 86.600-107 - Fone: (43) 3256-1301
Fax: (43) 3156-0104

CARTORIO DO REGISTRO CIVIL
NASCIMENTOS, CASAMENTOS E ÓBITOS
COMARCA DE ROLÂNDIA - PARANÁ

MARILUCI Y. SAKIYAMA TOSHIMITSU
OFICIAL TITULAR

JANETE BETTELLI **MARCUS H. TOSHIMITSU**
ESCREVENTE SUBSTITUTA ESCREVENTE JURAMENTADO

Rua Estilac Leal, 139 - Fone/Fax: (43) 3256-1301
Caixa Postal 195 - CEP 86.600-800 - Rolândia - PR

OUTRAS VACINAS

PFIZER	PFIZER	
<u>05/08/21</u>	<u>21/10/21</u>	<u>1/1</u>
Lote: <u>FD7219</u>	Lote: <u>FG3535</u>	Lote: _____
Val: <u>11/2021</u>	Val: <u>01/2022</u>	Val: _____
Ass: <u>C.VACINA</u>	Ass: <u>JD</u>	Ass: _____
<u>1/1</u>	<u>1/1</u>	<u>1/1</u>
Lote: _____	Lote: _____	Lote: _____
Val: _____	Val: _____	Val: _____
Ass: _____	Ass: _____	Ass: _____

OUTRAS VACINAS

<u>1/1</u>	<u>1/1</u>	<u>1/1</u>
Lote: _____	Lote: _____	Lote: _____
Val: _____	Val: _____	Val: _____
Ass: _____	Ass: _____	Ass: _____
<u>1/1</u>	<u>1/1</u>	<u>1/1</u>
Lote: _____	Lote: _____	Lote: _____
Val: _____	Val: _____	Val: _____

FUNARPEN

SELO DIGITAL
Cadastrado em 02/07/2018
DVfTp.FgTss
http://funarpen.org.br

REPÚBLICA FEDERATIVA DO BRASIL
REGISTRO CIVIL DAS PESSOAS NATURAIS

CERTIDÃO DE NASCIMENTO

Nome

MIGUEL DIAS EMBOAVA

CPF: 143.190.159-83 **

Matrícula

081794 01 55 2018 1 00047 551 0036110 77

04 07 2018

Quatro de julho de dois mil e ozeito **

03h 05min Rolândia-PR **

Masculino

Rolândia-PR ** São Francisco Instituto Vida, Cambé-PR **

ELOIM JESSÉ EMBOAVA e VÂNIA DIAS DA SILVA EMBOAVA, ele natural de Ivaiporã/PR, ela natural de Rolândia/PR, residentes à Rua Ulisses Guimarães, 85, Jardim Maragogipe em Rolândia/PR **

CARLOS ALBERTO EMBOAVA, MARIA SIRLEY DE MELLO EMBOAVA, LUIZ APARECIDO DA SILVA e CAROLINA MARILEI DIAS DA SILVA **

Gêmeo Não

Número da C.N.V. 30-74680324-0

Dez de julho de dois mil e ozeito **

Nada Consta. Custas: Isentas (Face a Lei Federal 9.534/97) **

Nada consta **

Nome do Ofício: Registro Civil e Títulos e Documentos de Rolândia
Oficial Registrador: Mariuci Yurico Sakiyama Toshimitsu - Oficial
Município e Comarca: Rolândia - Estado do Paraná
Endereço: Rua Gal. Estilac Leal, 139
CEP: 86.600-107 - Fone: (43) 3256-1301
Fax: (43) 3156-0104
email: cartoriorolandia@gmail.com

O conteúdo da certidão é verdadeiro. Dou fé.
Rolândia-PR, 10 de julho de 2018.

Janete Bettelli
Janete Bettelli
Escrivente Juramentada
JANETE BETTELLI
ESCREV. JURAMENTADA

SERVIÇO REGISTRAL DE NASCIMENTOS,
CASAMENTOS E ÓBITOS
COMARCA DE ROLÂNDIA - PARANÁ
MARIUCI Y. SAKIYAMA TOSHIMITSU
OFICIAL TITULAR
MARCUS H. TOSHIMITSU - JANETE BETTELLI
ESCREVENTE SUBSTITUTO - ESCREVENTE JURAMENTADA
Rua Estilac Leal, 139 - Rolândia - Paraná
CEP 86.600-107 - Fone: (43) 3256-1301

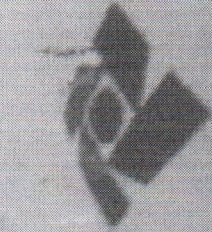

Ministério da Fazenda
Receita Federal



COMPROVANTE DE INSCRIÇÃO CPF

Número

143.190.159-83

Nome

MIGUEL DIAS EMBOAVA

Nascimento

04/07/2018

FUNARPEN
SELO DIGITAL Nº
ovHTq.7FuTd.FHe0A
Controle:
b0NcS.9cmA
Consulte esse selo em
http://funarpen.com.br



REPÚBLICA FEDERATIVA DO BRASIL
REGISTRO CIVIL DAS PESSOAS NATURAIS
CERTIDÃO DE NASCIMENTO

Nome
ENZO DIAS EMBOAVA

Matrícula

081794 01 55 2016 1 00045 300 0034659 91

Data do nascimento por extenso

Vinte e sete de setembro de dois mil e dezesseis **

Dia 27
Mês 09
Ano 2016

Hora
19h 30min

Município do nascimento e unidade de federação
Rolândia-PR **

Município de registro e unidade de federação
Rolândia-PR **

Local de nascimento
Hospital São Rafael **

Sexo
Masculino

Filiação
ELOIM JESSÉ EMBOAVA **
VÂNIA DIAS DA SILVA EMBOAVA **

Avós
Paternos: CARLOS ALBERTO EMBOAVA **
e MARIA SIRLEY DE MELLO EMBOAVA **
Maternos: LUIZ APARECIDO DA SILVA **
e CAROLINA MARILEI DIAS DA SILVA **

Gêmeo
Não

Nome do(s) gêmeo(s)
----- **

Data do registro por extenso

Trinta de setembro de dois mil e dezesseis **

Número de D.N.V.
30-70966358-9

Observações / Averbacões
Inscrito no CPF sob o nº 128.897.819-76, conforme Instrução Normativa RFB nº 1548/15. Nada consta. Custas: Isentas (Face a Lei Federal 9.534/97). **

Nome do Oficial
Registro Civil e Títulos e Documentos de
Rolândia

Oficial Registrador
Mariluci Yurico Sakiyama Toshimitsu - Oficial

Município / UF
Município de Rolândia - Estado do Paraná

Endereço
Rua Gal. Estilac Leal, 139
CEP: 86.600-107 - Fone: (43) 3256-1301
Fax: (43) 3156-0104

O conteúdo da certidão é verdadeiro. Dou fé.
Rolândia -PR, 30 de setembro de 2016.

Mariluci Yurico Sakiyama Toshimitsu
Oficial

MARILUCI Y. S. TOSHIMITSU
OFICIAL

CARTÓRIO DO REGISTRO CIVIL
NASCIMENTOS, CASAMENTOS E ÓBITOS
COMARCA DE ROLÂNDIA - PARANÁ
MARILUCI Y. SAKIYAMA TOSHIMITSU
OFICIAL TITULAR
MARCUS H. TOSHIMITSU JANETE BETTELLI
ESCREVENTE SUBSTITUTO ESCREVENTE JURAMENTADA
Rua Estilac Leal, 139 - Fone/Fax: (43) 3256-1301
Caixa Postal 198 - CEP 86.600-000 - Rolândia - PR

FUNARPEN AA 001201717 P



Londrina, 01/03/2022

AO
Banco Itaú

Encaminho o (a) colaborador (a) Sr (a) VANIA DIAS DA SILVA EMBOAVA Portador (a) do RG 10.725.963-8 e CPF: 067.968.199-00, residente e domiciliado, RUA QUERINO DE LONGHI, 55 cidade: ROLANDIA- PR. Para abertura de conta salário nesta agência. O colaborador (a) exerce a função de Auxiliar de Serviços Gerais, e recebe salário de R\$ 6,57 por hora trabalhada.

Agência e Conta da fonte pagadora:
Agência: 4019 – Conta: 28603-0

Galtamo Com. e Distr. de
Produtos de Limpeza Ltda
CNPJ: 31.288.674/0001-67

GALTAMO COMERCIO E DISTRIBUIDORA DE PRODUTOS DE LIMPEZA LTDA
31.288.674/0001-67

Nº da Agência/Conta/DAC
0126/79610-1

AC
cia
gência

Conta	DAC
Conta	

CPF
| 067.968.199 | 00 |

VIANA ITAMARATI

Complemento

...tadoria e valores similares, e para contratação de

...rio de Funcionário Público)

... EIRE | 31288674/0001-67 |

ular
uge

CPF

Sexo
 Masculino
 Feminino

Órgão Emissor

UF