

É obrigatório o preenchimento dos dados solicitados e das cópias relacionadas abaixo:

Empresa: Eco Brasil
 Nome do Colaborador: Jroonete Antonia da Silva
 Cliente: Belagipola - Curitiba
 Departamento: Operacional
 Centro de Custo: Laumapa
 Data de Admissão: 21/03/2022 Função: ASG
 NR: - Salário: 6,576
 Outros valores adicionais: VA: 500,85
 Contrato de Experiência: () 45+45 dias () 30+60 () 30+30 () outros: HORISTA - Celetista
 Grau de Escolaridade: Ensino médio Incompleto
 Horário de trabalho: seg. á sexta das 08:00 até 12:00 - intervalo das 12:00 até 13:00
 Sábado das 08:00 até 12:00 . Carga horaria mensal: 220h
 Vale-Transporte: () SIM (X) NÃO – Quantidade por dia _____
 Ajuda de Custo: (X) SIM () NÃO – Valor: R\$ 100,00

	37	SINTRACOM - SIND DOS TRAB NAS IND DA CONSTRUCAO E MOBIL DE LONDRINA
X	36	SIEMACO – SIND. DOS EMPREGADOS EM EMPRESAS DE ASSEIO E CONS. DE LONDRINA
	38	SINDASSEIO - SIND EMPREGADOS DAS EMPRESAS E SERV TERC DE ASSEIO E CONSERVACAO NO RS
	39	SIND ASSEIO JOACABA - SINDICATO ASSEIO E CONSERVACAO JOACABA SC

Sopato: 37/38.

ANEXAR A ESTA FICHA CÓPIA DOS SEGUINTE DOCUMENTOS:

1. CARTEIRA DE TRABALHO; DIGITAL
2. EXAME MÉDICO ADMISSIONAL (Solicitar guia para secretária Ecol);
3. CÓPIA DE CPF, RG e TÍTULO DE ELEITOR;
4. CÓPIA DO COMPROVENTE DE RESIDÊNCIA (Água, luz ou telefone); 4. FERENTE
5. CÓPIA DE CERTIDÃO DE CASAMENTO (caso seja casado); = nascimento
6. CÓPIA DE CERTIDÃO DE NASCIMENTO (caso seja solteiro);
7. CARTEIRA DE VACINAÇÃO; FALTA DECLARAÇÃO
8. CÓPIA DE CERTIDÃO DE NASCIMENTO E CPF (filhos menores de 14 anos);
9. CARTEIRA DE VACINAÇÃO DE FILHOS (menores de 14 anos ou incapazes);
10. DECLARAÇÃO DE MATRÍCULA DA ESCOLA (Filhos de 7 e 14 anos ou incapazes);
11. 2 (TRES) FOTOS 3X4 (Recente);
12. ABRIR CONTA CORRENTE NO ITAÚ OU TIRAR CÓPIA DO CARTÃO; carta ao banco
13. PROVIDENCIAR CARTÃO TRANSPORTE

CAIXA

PIS

CAIXA ECONÔMICA FEDERAL

PROGRAMA DE INTEGRAÇÃO SOCIAL

Número de Identificação do Trabalhador

131.68836.53-1

CAD. NOVO

Nome do trabalhador

IVANETE ANTONIA DA SILVA

Nome da mãe

ANTONIA MARIA DA SILVA

Data de nascimento

09/11/1975

Carteira de Trabalho
Número

0038744

UF

00047

Código banco/agência

104/15

Endereço da agência

A PRESIDENTE G VARGAS

N 7

EMPRESA DO EMPREGADOR

04013100/0001-03

Data de validade

16/12/2016

LEI Nº 11.111 DE 2001

REPÚBLICA FEDERATIVA DO BRASIL

0101-6

PROIBIDO PLASTIFICAR

ESTADO DE SÃO PAULO

SECRETARIA DA SEGURANÇA PÚBLICA

INSTITUTO DE IDENTIFICAÇÃO EILCARDO GUMBELETON DA UNF

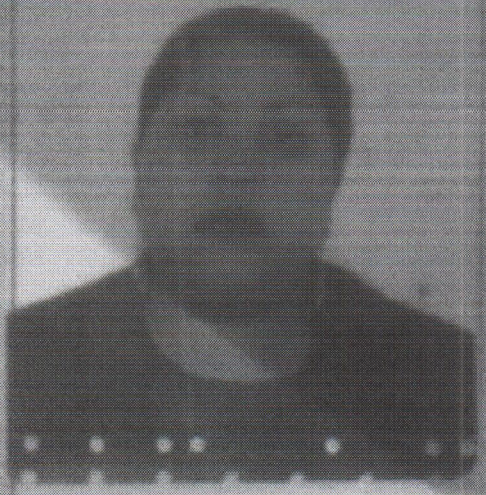

POLEGAR DIREITO

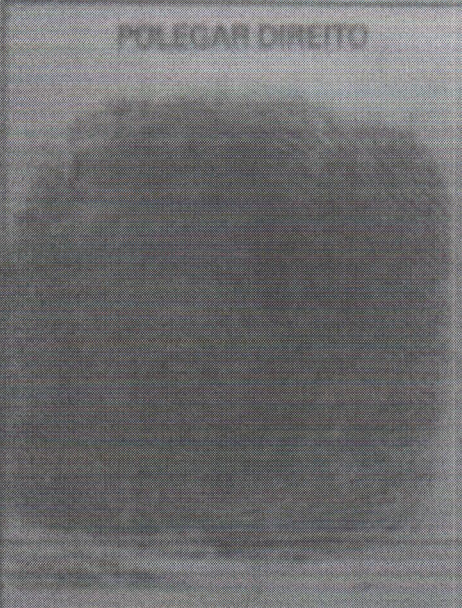

Antônio Carlos de Jesus

004-057107

CARTEIRA DE IDENTIDADE

VALCAEM TOTOO TERRITORIO NACIONAL 05/00/192002

39.688.151-1

IVANETE ANTONIA DA SILVA

JOSÉ ANTONIO DA SILVA

ANTONIA MARIA DA SILVA

09/NOV/1975

ASTORGA - PR

ASTORGA - PR

ASTORGA

CN: LV. A027/ELS. 0141/N. 003

053678/38

Handwritten signature

LEI N° 116 DE 2008



1521364552

PARANÁ

Empty rectangular box for stamp or signature.

Handwritten signature

DATA EMISSÃO
29/08/2017

ASTORGA, PR

18596466379
PR913204524

PARANA

Handwritten signature
RMB

REPÚBLICA FEDERATIVA DO BRASIL

IDENTIFICAÇÃO BIOMÉTRICA

TÍTULO ELEITORAL

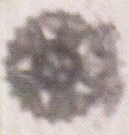

NOME DO ELEITOR

IVANETE ANTONIA DA SILVA

DATA DE NASCIMENTO

09/11/1975

Nº INSCRIÇÃO

0562 1800 0612

ZONA

067

SEÇÃO

0033

DATA DE EMISSÃO

28/07/2018

MUNICÍPIO / UF

ASTORGA/PR

JURISDIÇÃO ELEITORAL

[Handwritten signature]

Atestado emitido em Astorga/PR em 28/07/2018

Rua Jose Lamurci, 122

CER: ~~96730000~~ 86730000

ASTORGA - PR

JOSE ANTONIO DA SILVA
 R. JOSE LAMURCI 122
 CEP: 86730000
 CPF: 27812238934
 ASTORGA - PR

www.copel.com
 0800 51 00 116
 Unidade Consumidora
55540090
 Vencimento
23/02/2022
 Valor a Pagar
R\$ 216,51

Referencia: 01/02/22 Valor: 319,72

Resumo de Vencimento

O debito sujeito ao corte a partir de 19/02/2022. O contrato e encerrado se marido 3 meses em corte, assim das demais cobranças conforme legislação. Atraso de 45 dias sujeito ao CADIN e valores de atividades acessórias podem ser excluidos. Eventual resumo anterior permanece valido se pago, desconsidera.

Informações Técnicas

Nº Medidor: 0671600666 - MONOFASICO
 Letura Anterior: 06/01/2022
 Letura Atual: 03/02/2022
 Medido: 29 dias
 Multiplicação: 1,00
 Total Faturado: 232 kWh
 Consumo Medido/Dia: 8,00 kWh
 Data Apresentação: 03/02/2022

Proxima Letura Prevista: 07/03/2022
 RESIDENCIAL
 Mes Referencia: 02/2022
 Tensão Contratada: 127 volts
 Tarifas: 0 658810



Estado do Paraná

Tit. Doc
SERGIO MA
OPIC
VERA L. P. M
Emp. Juram
RICARDO PINTO
Emp. Juram
ASTORGA - EST

REGISTRO CIVIL SERGIO MANOERA

Oficial do Registro Civil de Nascimentos, Casamentos e Óbitos

RICARDO PINTO MANOERA
EMPREGADO JURAMENTADO

VERA LUCIA PINTO
EMPREGADA JURAMEN

CERTIDÃO DE NASCIMENTO N.º 522 =

CERTIFICO que, à fls. = 141 = , do livro n.º = 27-A- = , d
Nascimentos, foi encontrado hoje o assento de = IVANETE ANTONIA DA SILVA

= Nascida aos 09 de Novembro
às 13:00 horas em = Domicilio nesta cidade.-

do sexo = Feminino

de = JOSÉ ANTONIO DA SILVA

Natural de = Estado de Pernambuco

de profissão = Encacador residente = nesta cidade.-

e de D. = ANTONIA MARIA DA SILVA

Natural de = Estado de Minas Gerais.-

de profissão = Do lar residente = nesta cidade.-

casados em = este Cartório

sendo avós paternos = MARIANO ANTONIO DA SILVA

= D. = EMILIA MARIA DE LUNA

= maternos = JAIR JOSÉ VENANCIO DE SOUZA

= D. = LIDOMIRA GUSTODIO DE SOUZA

Foi declarante = O pai.-

e serviram de testemunhas As constantes do termo.-

= -o-o-o-o-o-o-o-o-o-o-o-o-o-o-o-o-

Observações: = Assento feito em 12 de Outubro de 1.976.-

= -o-o-o-o-o-o-o-o-o-o-o-o-o-o-o-o-

= -o-o-o-o-o-o-o-o-o-o-o-o-o-o-o-o-

Cartório de Registro Civil
Tit. Doctos.
SERGIO MANOERA
OPICIAL
VERA L. P. MANOERA
Emp. Juramentada
RICARDO PINTO MANOERA
Emp. Juramentado
ASTORGA - ESTADO DO PARANÁ

O referido é verdade e dou fé.
Astorga, 01 de Outubro

OFICIAL



SECRETARIA DE ESTADO DA SAÚDE-SP
CADERNETA DE VACINAÇÃO DO ADULTO
(A PARTIR DE 15 ANOS)



NOME

Thomaz Antônio da
Silva

DATA DE NASCIMENTO
E ENDEREÇO

09.11.75

NUMERO

BAIRRO

CIDADE

TELEFONE

COM FUNDADA CADERNETA JUNTO DE SEUS DOCUMENTOS
A SAÚDE DO ADULTO É UM DEBATE DE TODOS. VACINE-SE.

Guipae A

CNES 2731922

25/2/10

LOTTE APPORTO
NOME VALUTATORE

D. U. U. U.

CNES 2731622

20/08/08

2968-X

OTTE APPORTO
NOME VALUTATORE

Declaração de residência

Eu Liane Antônia da Silva

Residente à rua José Limongi

rua de Astorga UFPR

CEP 86730.000

Bairro Alvorada nº 12

Astorga 21.03.2022

Liane Antônia da Silva



Londrina, 16/03/2022

AO
Banco Itaú

Encaminho o (a) colaborador (a) Sr (a) IVANETE ANTONIA DA SILVA Portador (a) do RG 39.688.153-1 e CPF: 294.053.678-38, residente e domiciliado, RUA JOSE LAMURCI, 12 cidade: ASTORGA- PR.
Para abertura de conta salário nesta agência.
O colaborador (a) exerce a função de Auxiliar de Serviços Gerais, e recebe salário de R\$ 6,57 por hora trabalhada.

Agência e Conta da fonte pagadora:
Agência: 4019 – Conta: 28602-2

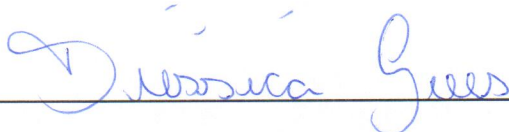

ECO BRASIL SERVICOS DE LIMPEZA E CONSERVACAO LTDA
32.708.178/0001-88

Nº da Agência/Conta/DAC

2936/24056-9

cliente.
de Contratação de Serviços - PF e de

Nº da Agência/Conta/DAC

2936/24056-9

ção)
A DA SILVA

É uma grande satisfação ter você como cliente.
Custa de Abertura da Conta Universal Itaú, de Contratação de Serviços - PF e de
Assim que for aceita, você será comunicado e passará a ter acesso à Conta
e serviços a ela vinculados.

Abertura da Conta, você solicitou a contratação dos seguintes serviços:

- Itaú Sim Não
- Serviços em Domicílio Sim Não
- Operadoras de Cartões de Crédito (AD) Sim Não
- Para Saque Sim Não
- Cartão de Crédito MULTIPLO Sim Não
- Cartão de Crédito Sim Não
- Cartão de Crédito (Múltiplo e/ou Débito) Sim Não
- Cartões Automáticos (Aplic. Aut. Mais Itaú) Sim Não
- Cartões Automáticos Sim Não

Cartão de Crédito - () não solicitou - (x) solicitou Pacote Padronizado II

Valor de R\$ 24,80

Tarifas, disponível nas agências ou no site www.itaubr.com.

() não solicitou - (x) solicitou MULTIPLO VISA
Ativação de cartão de crédito, a anuidade será parcelada em 08 vezes sem juros, com
a 01 de cada mês.

(x) não solicitou - () solicitou
Ativação de cartão de crédito, a anuidade será parcelada em vezes sem juros, com
a de cada mês.

(x) não solicitou - () solicitou
Cartão de Crédito Geral de Tarifas, disponível nas agências ou no site www.itaubr.com.

O contrato será enviado para você via SMS e está disponível para consulta e
no Itaú. A anuidade é cobrada no uso do cartão múltiplo ou no desbloqueio do cartão
e o valor vigente em tarifário. Para consultar se o seu cartão possui o Programa de
Fidelidade, acesse itaubr.com/fidelidade. Em caso de atraso no pagamento da
parcela que seja debitado desta Conta Universal o valor do pagamento mínimo para
cancelar a adesão. Você poderá cancelar essa autorização a qualquer momento.
e você irá recebê-la por e-mail e/ou SMS e também pode acessá-la a qualquer
momento pelo Itaú ou no site itaubr.com/cartoes. Você não receberá fatura em papel.

Cartão de Crédito consolidado via correios pode ser solicitado pelo Itaú 30 horas via Internet, pelo Caixa

Cartão de Crédito Itaú: (x) Não Aderiu () Aderiu

Verificar condições

Contratos de Trabalho



Atualizado em 15 de março de 2022 às 13:13

5 contratos encontrados.



17/10/2018 - 14/01/2019

**EXECUTIVE ARAPONGAS HOTEL E
CONVENTION CENTER LTDA**

AUXILIAR NOS SERVICOS DE
ALIMENTACAO



01/07/2008 - 18/12/2008

**ETICA INDUSTRIA E COMERCIO
DE CONFECÇOES LTDA**

COSTUREIRO DE ROUPAS DE
COURO E PELE A MAQUINA NA
CONFECÇAO EM SERIE



Início



Contratos



Enviar



Benefícios



Mais



Contratos de Trabalho



Atualizado em 15 de março de 2022 às 13:13

5 contratos encontrados.



15/09/2020 - ABERTO

R\$ 1.388,00

J. C. C. MIRANDA & CIA. LTDA.

AUXILIAR NOS SERVICOS DE ALIMENTACAO



10/09/2019 - 28/11/2019

R\$ 1.519,00

M. A. DE OLIVEIRA BERTONCELO-SERVICOS FUNERARIOS

COPEIRO



21/01/2019 - 30/08/2019

R\$ 1.336,00

FUNERARIA ALIANCA LTDA



Início



Contratos



Enviar



Benefícios



Mais

