

MINISTÉRIO DO TRABALHO
E EMPREGO

CARTEIRA DE TRABALHO E PREVIDÊNCIA SOCIAL

PT/INSS/P

160.20266.18-5

NÚMERO

3852685

SÉRIE

0040

PR

Adriana C. A. de Souza

ASSINATURA DO TITULAR

POLEGAR DIREITO



VAL 2

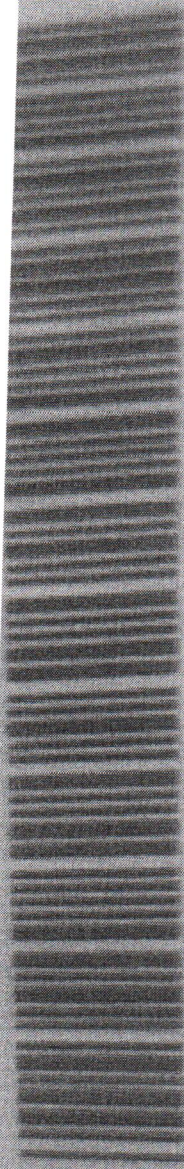

ADRIANA CRISTINA ALVES DE SOUZA

FILIAÇÃO.....: JOSÉ CLAUDIOMIRO DE SOUZA

JULIA ALVES DE SOUZA

NASCIMENTO.....: 20/09/1972 SEXO: FEMININO

ESTADO CIVIL....: SOLTEIRO

NATURALIDADE: ASTORGA - PR

DOCUMENTO.....: C. I. 34323 26/07/1991 SESP PR

LEI Nº 9.049, DE 18 DE MAIO DE 1995

CPF.....: 861.974.879-34 CNH.....:

TIT. ELEITOR: 050371920647 SEÇÃO: 073 ZONA: 059

LOCAL/DATA DE EMISSÃO: GRTE LONDRINA/PR - 11/06/2013

Alcides Antonio Soares
Superintendente Regional de Trabalho e Emprego - Paraná

ASSINATURA DO ELEITOR

REPÚBLICA FEDERATIVA DO BRASIL

SECRETARIA DE ESTADO DE SEGURANÇA PÚBLICA
INSTITUTO DE IDENTIFICAÇÃO DO PARANÁ



POLEGAR DIREITO

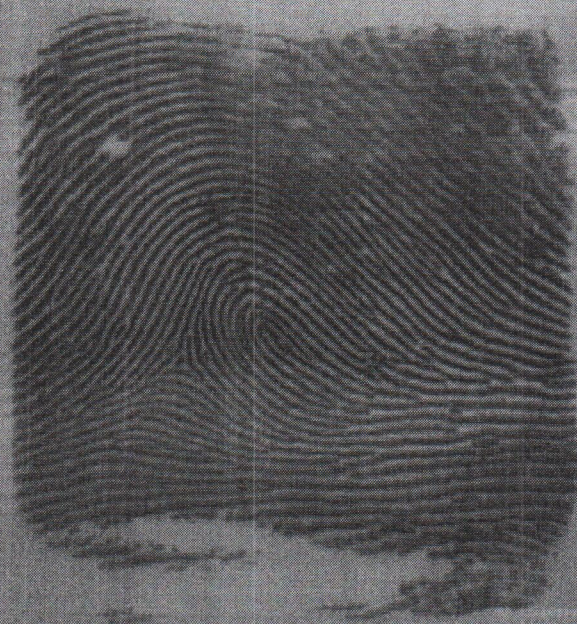

Eduana Cristina Alves de Souza

ASSINATURA DO TITULAR

CARTEIRA DE IDENTIDADE

VALIDA EM TODO O TERRITÓRIO NACIONAL

REGISTRO
GERAL

6.283.432-3

DATA DE
EXPIRAÇÃO

26/07/1991

NOME

ADRIANA CRISTINA ALVES DE SOUZA

FILIAÇÃO

JOSE CLAUDIONIRO DE SOUZA
JULIA ALVES DE SOUZA

NATURALIDADE

ASTORGA/PR

DOC ORIGEM

COMARCA=ASTORGA/PR, DA SEDE

C.NASC 28260, LIVRO=25, FOLHA=151

CPIR

ASSINATURA

DATA DE NASCIMENTO

20/07/1972

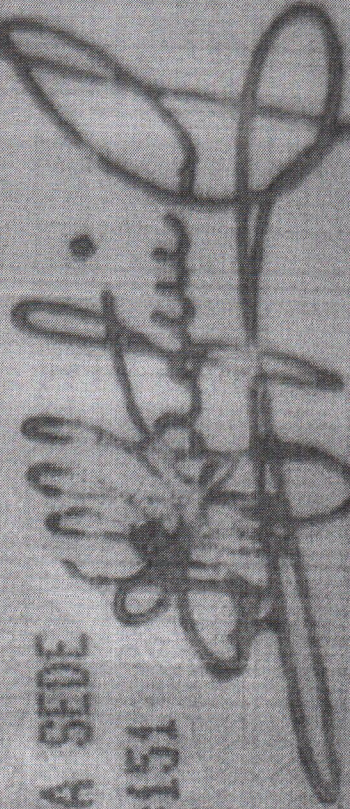

Bel. Douglas Hoquim

ASSINATURA DO DIRETOR

LEINº 7 116 DE 2008/13



REPUBLICA REPUBLICANA DO BRASIL

TÍTULO ELEITORAL

IDENTIFICAÇÃO
BIOMÉTRICA

NOME DO ELEITOR

ADRIANA CRISTINA ALVES DE SOUZA

DATA DE NASCIMENTO

20/09/1972

Nº INSCRIÇÃO

0503 7192 1647

D.V.

ZONA

059

SECÃO

0083

MUNICÍPIO / UF

ROLÂNDIA/PR

DATA DE EMISSÃO

20/06/2017

JUIZ ELEITORAL

[Handwritten signature]

VALIDADE SEM ASSINATURA E JOGO DE CARTÃO

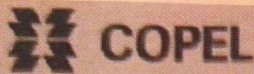

Copel Distribuição S.A.
 Rua José Izidoro Blazetto, 158
 81200-240 Curitiba - PR
 CNPJ 04.368.898/0001-06
 IE 90.233.073-99 IM 423.992-4



www.copel.com
 0800 51 00 116

ADRIANA CRISTINA ALVES DE SOUZA

R DAS ONCAS, 465 - QD19 LT01 LADO N 33

CEP: 86601254

CPF: 86197487934

ROLANDIA - PR

Unidade Consumidora

80475108

Vencimento

10/02/2022

Valor a Pagar

R\$ 191,31

Responsavel pela manutencao da Iluminacao Publica: Municipio 39061112

Reaviso de Vencimento

Informações Técnicas

No. Medidor: 0300406569 - MONOFASICO

Mes Referencia: 01/2022

Leitura Anterior	Leitura Atual	Medido	Constante de Multiplicacao	Total Faturado	Consumo Medio/Dia	Data Apresentacao
09/12/2021 16445	10/01/2022 16601	32 dias 156 kWh	1,00	156 kWh	4,88 kWh	10/01/2022

Proxima Leitura Prevista: 08/02/2022

RESIDE/RESIDENCIAL

Informações Suplementares

AS [1.5.140.2]

ENERGIA ELETRICA CONSUMO 0,558810

Tarifas 0,558810

Tensao Contratada:
127 / 127 volts

Limite faixa adequada de Tensao:
117 - 133 / 117 - 133 volts

Historico de Consumo e Pagamento

Media 3 meses: 139 kWh

MES	12/21	11/21	10/21	09/21	08/21	07/21
CONS	153	131	133	142	174	129
PGTO	07/12	12/11	15/10	15/09	15/07	

Valores Faturados

NOTA FISCAL CONTA DE ENERGIA ELETRICA no. 231384123 Serie B
 Emitida em 01/01/2022

Produto Descricao	Un	Consumo	Valor Unitario	Valor Total	Base de Calculo	Aliq. ICMS
		156	0,857179	133,72		

ESTADO DO PARANÁ

DE ASTORGA

REGISTRO CIVIL

SERGIO MANOERA

Ofício do Registro Civil de Nascimentos, Casamentos e Óbitos

44-32243132
32346289

Certidão de Nascimento

CERTIFICO que à fls. 151... do livro n.º 25... de Registro de

... de nome o assento de "ADRIANA CRISTINA ALVES DE SOUZA"
Nascida aos 20 de DEZEMBRO de 1972

... em DOMINGOS - NESTA CIDADE

... de nome "ADRIANA CRISTINA ALVES DE SOUZA"

ESTADO DO PARANÁ -

... SIDENTE

... ALVES DE SOUZA"

ESTADO DO PARANÁ -

... DOMÉSTICA

... SIDENTE NESTA

... UDIA - NESTE ESTADO.

... pate "JOÃO PEDRO DE SOUZA"

... MARIA GABRIELA DE SOUZA"

... "ADRIANA CRISTINA ALVES DE SOUZA"

... "MIRAFERREIRO ALVES"

... A MÃE

... E ARGENTINO ATUALMENTE RESIDENTE NO COMÉRCIO, AQUI RESIDENTES.

ASSENTO FEITO EM DEZESSEIS DE OUTUBRO DE 1972

O referido é verdade e dou fé

Astorga, 07 de NOVEMBRO de 1974

Oficial

[Handwritten signature]



SECRETARIA DE ESTADO DA SAÚDE
www.sesa.pr.gov.br

CARTÃO DE VACINAÇÃO DO ADULTO

Nome: **ADRIANA CRISTINA ALVES DE**

DN: _____ Tipo Sanguíneo: **SOUZA**

Endereço: _____

Município: _____

UF: _____

Telefone: _____

RS: _____

DUPLA ADULTO (CONTRA DIFTERIA E TÉTANO)

1ª Dose	2ª Dose	3ª Dose	Reforço
<u> / / </u>	<u> / / </u>	<u> / / </u>	<u> / / </u>
Lote: _____	Lote: _____	Lote: _____	Lote: _____
Val: _____	Val: _____	Val: _____	Val: _____
Ass: _____	Ass: _____	Ass: _____	Ass: _____

OUTRAS VACINAS
Cov 19

JANSSEN	JANSSEN	
07/07/2021	28.12.21	
Lot: 204821A	Lot: 1855236	
Val: 27/10/21	Val: 07/05/22	
Ass: <u> </u>	Ass: 30	
<u> </u>	<u> </u>	<u> </u>
Lot: <u> </u>	Lot: <u> </u>	Lot: <u> </u>
Val: <u> </u>	Val: <u> </u>	Val: <u> </u>
Ass: <u> </u>	Ass: <u> </u>	Ass: <u> </u>

OUTRAS VACINAS

<u> </u>	<u> </u>	<u> </u>
Lot: <u> </u>	Lot: <u> </u>	Lot: <u> </u>
Val: <u> </u>	Val: <u> </u>	Val: <u> </u>
Ass: <u> </u>	Ass: <u> </u>	Ass: <u> </u>
<u> </u>	<u> </u>	<u> </u>
Lot: <u> </u>	Lot: <u> </u>	Lot: <u> </u>
Val: <u> </u>	Val: <u> </u>	Val: <u> </u>
Ass: <u> </u>	Ass: <u> </u>	Ass: <u> </u>

CARTÃO DE VACINAÇÃO

MAIS SAÚDE



GOVERNO DO
PARANÁ
SECRETARIA DA SAÚDE

NOME: Adriano C.A. Soligo DATA DE NASCIMENTO: 20/19/72

ENDEREÇO: Rua Tomasa Jordani 88

CIDADE: Roberto EST.: PR

UNIDADE DE SAÚDE: PC

1ª Dose	2ª Dose	3ª Dose	reforço	reforço
<input checked="" type="checkbox"/> DT <input checked="" type="checkbox"/> TT	<input checked="" type="checkbox"/> DT <input checked="" type="checkbox"/> TT	<input type="checkbox"/> DT <input type="checkbox"/> TT	<input type="checkbox"/> DT <input type="checkbox"/> TT	<input type="checkbox"/> DT <input type="checkbox"/> TT
<u>22-12-03</u>	<u>18.2.20</u>			
<u>Torre</u>	<u>02215016154</u>			
	<u>PR</u>			
	<u>Chato</u>			

1ª Dose	HEPATITE B 2ª Dose	3ª Dose	Febre Amarela	Pneumocócica
18-03-20 08547010 State	13-05-20		26-12-11 DUPPE R0527 Unice	
Influenza T. Vogel 26-08-08 Lacta				

ESTE CARTÃO É VÁLIDO COMO UM DOCUMENTO.
 GUARDE-O COM CUIDADO.

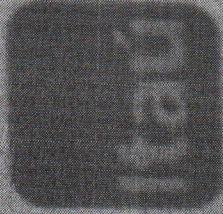

Patricia Erica Watanabe
Gerente Operacional
CPA 10 ANBIMA

0126/80002-1

Agência 126 Rolândia
Av. Int. Manoel Ribas 1080
80010-200 Rolândia PR
patricia.erica.watanabe@itau-unibanco.com.br