

É obrigatório o preenchimento dos dados solicitados e das cópias relacionadas abaixo:

Empresa: DGX TERCEIRIZAÇÃO DE SERVIÇOS EIRELI
 Nome do Colaborador: GERSON SEVERINO GONÇALVES
 Data de Admissão: 18/04/2022 Função: OPERADOR DE COSTAL
 Data do ASO admissional: 11/04/2022 Salário: R\$ 1.883,44
 Outros valores adicionais: _____
 Vale Alimentação: RS 247,63 274,63
 Contrato de Experiência: (X) 45+45 dias () 30+60 () 30+30 () outros: _____
 Grau de Escolaridade: ENSINO MEDIO COMPLETO
 Horário de trabalho: seg. á quinta das 7h0 / 17h0 sexta das 7h0 / 16h0- intervalo 11h30 até 12h30.
 Sábado das _____ até _____ Turno PONTOMAS: 2232 Carga horaria mensal: 220hs
 Vale-Transporte: ()SIM (X)NÃO – Quantidade por dia _____
 Ajuda de Custo: (X)SIM ()NÃO – Valor: **AJUDA DE CUSTO \$120,00**
 Cliente: IMCOPA ARAUCÁRIA
 Departamento: OPERACINAL
 Centro de Custo: IMCOPA ARUCÁRIA *Joacabina*
 Uniforme: CALÇA 40 CAMISA M BOTINA 40
 Telefone do colaborador: 41 99646-3226

	37	SINTRACOM - SIND DOS TRAB NAS IND DA CONSTRUCAO E MOBIL DE LONDRINA
X	36	SIEMACO – SIND. DOS EMPREGADOS EM EMPRESAS DE ASSEIO E CONS. DE LONDRINA
	38	SINDASSEIO - SIND EMPREGADOS DAS EMPRESAS E SERV TERC DE ASSEIO E CONSERVACAO NO RS
	39	SIND ASSEIO JOACABA - SINDICATO ASSEIO E CONSERVACAO JOACABA SC

ANEXAR A ESTA FICHA CÓPIA DOS SEGUINTE DOCUMENTOS:

1. CARTEIRA DE TRABALHO;
2. EXAME MÉDICO ADMISSIONAL (Solicitar guia para secretária Ecol);
3. CÓPIA DE CPF, RG e TÍTULO DE ELEITOR;
4. CÓPIA DO COMPROVENTE DE RESIDÊNCIA (Água, luz ou telefone);
5. CÓPIA DE CERTIDÃO DE CASAMENTO (caso seja casado);
6. ~~CÓPIA DE CERTIDÃO DE NASCIMENTO (caso seja solteiro);~~
7. CARTEIRA DE VACINAÇÃO;
8. ~~CÓPIA DE CERTIDÃO DE NASCIMENTO E CPF (filhos menores de 14 anos);~~
9. ~~CARTEIRA DE VACINAÇÃO DE FILHOS (menores de 14 anos ou incapazes);~~
10. ~~DECLARAÇÃO DE MATRÍCULA DA ESCOLA (Filhos de 7 e 14 anos ou incapazes);~~
11. 2 (TRES) FOTOS 3X4 (Recente);
12. ABRIR CONTA CORRENTE NO ITAÚ OU TIRAR CÓPIA DO CARTÃO;
13. ~~PROVIDENCIAR CARTÃO TRANSPORTE~~

707



MINISTÉRIO DO TRABALHO

SECRETARIA DE POLÍTICAS DE EMPREGO E SALÁRIO

CARTEIRA DE TRABALHO E PREVIDÊNCIA SOCIAL

PIS/PASEP

122.86448.08-8

NÚMERO

4315

833-1111

SÉRIE

001-0

PR

ASSINATURA DO TITULAR

POLEGAR DIREITO



02

QUALIFICAÇÃO CIVIL

BRASILEIRO

NOME: **GERSON SEVERINO GONÇALVES**

LOC. DE NASC.: **CURITIBA - PR**

FILIAÇÃO: **SEVERINO GONÇALVES**

MARIA TEREZA GONÇALVES

DOC. APRESENTADO: **RG 55416117 SESP PR**

ESTADO CIVIL: **CASADO**

LEI Nº 048, DE 18 DE MAIO DE 1995.

RG: **55416117**

CPF: **790.679.309-97**

LOCAL DA EMISSÃO: **AG. DE ATEND. DE ARAUCÁRIA**

EMIÇÃO: **21/03/2006**

22/07/1969
NASCIMENTO

Maria Tereza Mota Silva

ASSINATURA DO EMISSOR

CAIXA

NIS/PIS
NÚMERO DE IDENTIFICAÇÃO SOCIAL

Numero de Identificação do Trabalhador

122.86448088

Nome do Trabalhador

GERSON SEVERINO GONCALVES

Nome da Mãe

MARIA TEREZA GONCALVES

Data Nascimento

22/07/1969

Carteira de Trabalho

Número	Série	UF
0058318	000028	PR

CNPJ/CEI do Empregador

5.103.076/000104

Data V^onculo

5/08/1986

CONSECCIONADA COM RECURSOS DO
FAT - FUNDO DE AMPARO AO TRABALHADOR
ESTA CARTINA CONTEM 50 PÁGINAS NUMERADAS



MINISTÉRIO DO TRABALHO
SECRETARIA DE POLÍTICAS DE EMPREGO E SALÁRIO
CARTERA DE TRABALHO E PREVIDÊNCIA SOCIAL

PIS/PASEP
122.86448.08-8

NÚMERO
8334315

SÉRIE
001-0

UF
PR

ASSINATURA DO TITULAR

BOLEÇAS DIREITO

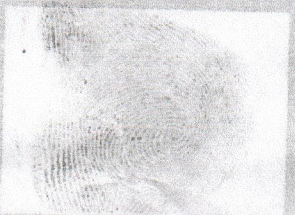

REPÚBLICA FEDERATIVA DO BRASIL

SECRETARIA DE ESTADO DE SEGURANÇA E PUBLICA
INSTITUTO DE IDENTIFICACAO DO BRASIL



POLEGAR DIREITO



Juven S. Gassoles

CARTÃO DE IDENTIDADE

VALIDA EM TODO O TERRITÓRIO NACIONAL

5.541.611-7

17/11/1988

GERSON SEVERINO GONÇALVES

SEVERINO GONÇALVES

MARIA TEREZA GONÇALVES

CURITIBA/PR

COMARCA=CURITIBA/PR, PARERINHA

C.NASC 9435, LIVRO=03, FOLHA=513

22/07/1969

[Handwritten signature]

1301 Douglas Haquim

LEI Nº 7.116 DE 2008

MINISTERIO DA PAZ E DEFESA
SECRETARIA DA DEFESA MILITAR



SECRETARIA DA RECEITA FISCAL
DEPARTAMENTO DE FISCALIZAÇÃO

INSTRUMENTO DE TRANSFERÊNCIA DE BENS

750579309 97 2B 60E629052

GERSON STAVITTO RO GOÇALVES

22.07.69

José S. Gonçalves

CONTEC COM APLICAÇÃO DE CONTABILIDADE EN BENTON

VALIA EM TODO O TERRITÓRIO NACIONAL

ESTADO DE MATO GROSSO DO SUL
SECRETARIA DE FINANÇAS
CASA DE MONEDAS
C/DEPARTAMENTO DE RESERVA
C/CAIXA DE RESERVA
C/CAIXA DE RESERVA

ESTADO DE MATO GROSSO DO SUL

038/0010 - 5

03 110 188

BANESTADO

L 90.000/7435

ESTADO DE MATO GROSSO DO SUL
SECRETARIA DE FINANÇAS
CASA DE MONEDAS
C/DEPARTAMENTO DE RESERVA
C/CAIXA DE RESERVA
C/CAIXA DE RESERVA

1989 1 117 FERNANDO TOMAZ KEMEN



TÍTULO ELEITORAL

IDENTIFICAÇÃO BIOMÉTRICA

NOME DO ELEITOR

GERSON SEVERINO GONCALVES

DATA DE NASCIMENTO

22/07/1969

Nº INSCRIÇÃO

0497 0505 0698

DIV.

ZONA

050

SEÇÃO

0327

MUNICÍPIO / UF

ARAUCÁRIA/PR

DATA DE EMISSÃO

27/04/2016

JUIZ ELEITORAL

[Handwritten signature]

DAS 117 Fernando Tomaz Kemem

REPUBLICA FEDERAL DO BRASIL

POLEGAR DIREITO

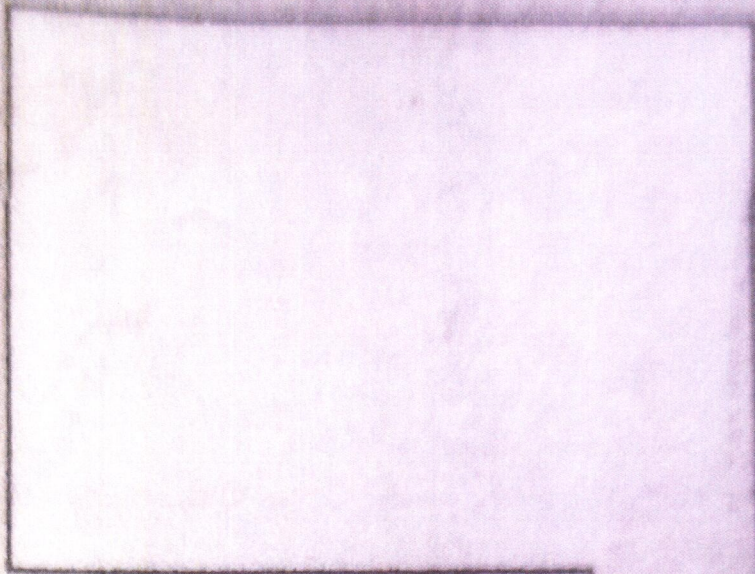

A handwritten signature in black ink, enclosed within a rectangular box. The signature is stylized and appears to be 'S. S. S.' or similar.

ASSINATURA OU IMPRESSÃO DIGITAL DO ELEITOR

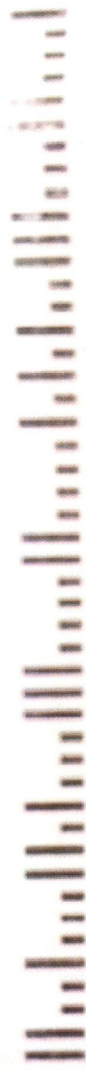
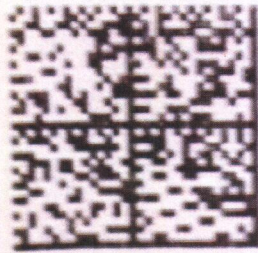

CTC CURITIBA PR PL3 - LOCAL
GERSON SEVERINO GONCALVES
R BEIJA FLOR 70
CAPELA VELHA
83706-240 ARAUCARIA - PR



Cartão de Vacinação

Nome: Guizon Severino

Data de Nasc.: 22/07/1969

Endereço: _____

Cidade: Francisco Estado: RJ

Unidade de Saúde: _____

Hepatite B			Triplíce Viral	Febre Amarela	Anti Pneumocócica	Inf (cont)
1ª dose	2ª dose	3ª dose				
P.V. 2753049 Lote: <u>WVX 19016</u> <u>31/03/22</u> Ass.: <u>J.S.</u>	<u>01105</u>	<u>01100</u>		P.V. 2753049 Lote: <u>195VFA072</u> <u>31/03/22</u> Ass.: <u>J.S.</u>		

Dupla Bacteriana (dT)			Reforço
1ª dose	2ª dose	3ª dose	
P.V. 2753049 Lote: <u>233020011</u> <u>31/03/22</u> Ass.: <u>J.S.</u>	<u>01105</u>	<u>01107</u>	





Proposta de Abertura de Conta Salário

6482 07705-1
Nº da Agência/Conta/DAC
6482/07705-1

Tipo de movimentação

- Transferência para conta no Itaú

Agência	Conta	DAC
Instituição	Agência	Conta
Instituição	Agência	Conta
- Transferência para conta em outra instituição

Instituição	Agência	Conta	DAC
Instituição	Agência	Conta	DAC

Movimentação por meio de Cartão

Dados do Cliente

Nome (sem abreviação) CPRI N. S. VIEIRA L. SANTALVO CPF 11790.679.309-39

Documento de Identificação

Tipo RG Número 159416117 Nascimento 02/01/1998

Endereço Residencial

CEP 01048-000 Rua, Avenida, Praça, etc. ROSA LILIBERI Y. HADISKI Número 152 Complemento 100 SHANGAI
Bairro CAPELA VERDE Cidade ARARAQUÁ UF SP

Propósito e natureza da relação de negócio:

O Cliente utilizará a Conta Salário para recebimento de salário, aposentadoria e valores similares, e para contratação de serviços e produtos admitidos pela regulamentação aplicável

Informações para Crédito Salário

Conta para recebimento de crédito salário (SISPAG ou crédito de Salário de Funcionário Público)

Nome e CNPJ do empregador do cliente: DGX TERC SERÇ EIRELI 120596423/0001-23

Representante / Assistente / Procurador

Qualificação Procurador Representante Legal Nenhuma
Relação com o titular Pai Cônjuge Mãe Outra
Nome (sem abreviação) _____ CPF _____

Documento de Identificação

Tipo _____ Número _____ Data de Emissão _____ Órgão Emissor _____ UF _____ Sexo Masculino Feminino

Situação Especial do Titular

Nenhuma Deficiente Visual Outra

Para uso do Itaú

Funcional do responsável pela conferência/verificação dos documentos 1987299632

Funcional do responsável pela oferta 007591896

Local e data da Proposta ARARAQUÁ, 04/04/2022

Informações Importantes

- (i) A conta salário é uma conta de registro, diferente da conta corrente, para receber exclusivamente salários, proventos e pagamentos similares, e não admite outro tipo de depósito além dos créditos do empregador, não sendo movimentável por cheques
- (ii) Você pode optar por movimentar os valores creditados na conta salário por meio do cartão de movimentação ou solicitar a transferência gratuita e automática para conta corrente, conta poupança ou conta de pagamento indicada por você, mantida no Itaú ou em outra instituição
- (iii) Caso você mantenha uma Conta Universal Itaú, o cadastramento da conta salário não implica em isenção ou alteração no valor do pacote de tarifas eventualmente contratado por você naquela conta
- (iv) A conta salário poderá ser utilizada por você para liquidação de contas, faturas ou quaisquer outras dívidas, inclusive mediante débito automático
- (v) A abertura da conta salário não cancela autorizações fornecidas em produtos ou serviços contratados com o Itaú, ou com empresas do Conglomerado Itaú Unibanco S.A.

Assinatura do Cliente/Representante Legal/Procurador

Declaração (campo para uso do Itaú Unibanco)

Responsabilizo-me pela exatidão das informações prestadas, a vista dos originais do documento de identidade, do CPF e outros comprobatórios dos demais elementos de informação apresentados, sob pena de aplicação do disposto no Art. 64 da Lei nº 8.383, de 30.12.91.

Assinatura do gerente responsável pela conferência/verificação dos documentos

Autorização do responsável pelo titular menor

Na qualidade de assistente do titular menor, você:
 Autoriza a movimentação da conta independentemente da sua assinatura.
 Não autoriza a movimentação da conta sem a sua assinatura

Assinatura do responsável



ESTADO DO PARANÁ
SECRETARIA DE ESTADO DA EDUCAÇÃO

Nome do Estabelecimento:
CEEBJA ARAUCARIA - E FUND MEDIO

Endereço:
RUA MAIOR SEZINO PEREIRA DE SOUZA, 419 - CENTRO

DECLARAÇÃO DE CONCLUSÃO DE CURSO

Declaramos para os devidos fins, que GERSON SEVERINO GONCALVES,
R.G. no.: 55416117 e CGM 97716252 concluiu o Curso de Educação de Jovens e
Adultos,
Ensino Processo do Fundamental - Fase II neste Estabelecimento reconhecido
pela Res. Secretarial no.: 3793 de 08/08/2006.

ARAUCARIA, 1 de abril de 2022

LEONILDA APARECIDA GOMES FAGUNDES
Portaria no. 02965/21

SECRETARIA DE ESTADO DA EDUCAÇÃO
CEEBJA ARAUCARIA
Centro Estadual de Educação Básica
para Jovens e Adultos
R. Major Sezino Pereira de Souza, 419
CEP: 81.222-270 - Centro - Araucária/PR
FONE: (41) 3642-1511 / 3642-1059

EXAME NACIONAL PARA CERTIFICAÇÃO DE COMPETÊNCIAS DE JOVENS E ADULTOS - ENCEJA 2019 RESULTADOS 2019

Dados de identificação do participante

Nome: JERISON SEVERINO JONICALVES

Matrícula de Matrícula: 17132271424

CNPJ: 08.074.399/01

Data de Nascimento: 13/07/1985

Instituição certificadora

Instituição certificadora: SECRETARIA DE ESTADO DE EDUCAÇÃO DO PARANÁ

Nome do Ensino/Ensino Médio

Área de conhecimento	Nota	Nota
Língua e Língua e suas Tecnologias e Redação	100	100
Letras (Língua e suas Tecnologias)	100	100
Matemática	100	100
Média		
100,00		
Nota de Corte		
100,00		

Importante: Será considerado habilitado se o participante atingir o mínimo de 100 (cem) pontos em cada uma das áreas de conhecimento do Enceja e obtiver nota igual ou superior a 5,0 (cinco) pontos na prova de redação. Para atingir a proficiência na área de conhecimento de Língua Portuguesa, Língua Estrangeira Moderna, Artes e Educação Física, no Ensino Fundamental, e de Língua e suas Tecnologias, no Ensino Médio, o participante deverá obter também pontuação igual ou superior a 5,0 (cinco) pontos na prova de redação.

Autenticação de resultado. Esta funcionalidade é de uso exclusivo das Unidades Certificadoras

Para validação do resultado, seguir as seguintes passagens:

Passo 1: Acessar o site "<http://exame.nacional.inep.gov.br/enceja/#/acompanhamento/resultado>".

Passo 2: Insira o código de validação e clique a opção enviar.

Código de validação: 82e0f7y2ee0f279qjv7kxw

EXAME NACIONAL PARA CERTIFICAÇÃO DE COMPETÊNCIAS DE JOVENS E ADULTOS - ENCCEJA 2019 RESULTADOS 2019

Dados de identificação do participante

Nome: **GERSON SEVERINO GONCALVES**Número de inscrição: **191952614924**CPF: **790.679.309-87**Data de Nascimento: **22/07/1969**

Instituição certificadora

Instituição certificadora: **SECRETARIA DE ESTADO DE EDUCAÇÃO DO PARANÁ**Etapa de Ensino: **Ensino Médio**

Provas

Área de conhecimento	Situação	Nota
Linguagens e Códigos e suas Tecnologias e Redação	Presente	100
Ciências Humanas e suas Tecnologias	Presente	121
Redação	Presente	0
Motivo		
Fuga ao Tema		

Importante: Será considerado habilitado se o participante atingir o mínimo de 100 (cem) pontos em cada uma das áreas de conhecimento do Enceja e obtiver nota igual ou superior a 5,0 (cinco) pontos na prova de redação. Para atingir a proficiência na área de conhecimento de Língua Portuguesa, Língua Estrangeira Moderna, Artes e Educação Física, no Ensino Fundamental, e de Linguagens, Códigos e suas Tecnologias, no Ensino Médio, o participante deverá obter também pontuação igual ou superior a 5,0 (cinco) pontos na prova de redação.

Autenticação de resultado. Esta funcionalidade é de uso exclusivo das Unidades Certificadoras

Para validação do resultado, seguir os seguintes passos:

Passo 1: Acessar o site "<http://encejanacional.inep.gov.br/enceja/#/loginAutenticidade>";

Passo 2: Insira o código de validação e acione a opção enviar.

Código de validação: **5jntsiTy2zccfSDYApJxHw==**

URGENTE!

SUPER DESCONTO

Abra e Confira!

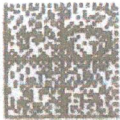

GERSON SEVERINO GONCALVES .
BEIJA FLOR , 70
CAPELA VELHA
83706-240 ARAUCARIA - PR



VENCIMENTO: 18/04/2022 NÃO RECEBER APÓS PRAZO MÁXIMO: 28/04/2022
84650000000-1 33900109371-7 30000130628-5 70805890992-8

CONTRATO
1.263730593

VALOR PARA PAGAR
R\$ 33,90





Cartão de Vacinação

Nome: Yveson Severino

Data de Nasc.: 22/07/1969

Endereço: _____

Cidade: Aracaju Estado: AL

Unidade de Saúde: _____

Este cartão é um documento!

Leve-o sempre consigo, na bolsa ou na carteira.

Mantenha as vacinas sempre em dia.

Febre Amarela	Anti Pneumocócica	Influenza (contra Gripe)	Influenza (contra Gripe)	Hepatite B		
				1ª dose	2ª dose	3ª dose

Dupla Bacteriana (D)	Reforço		
	1ª dose	2ª dose	3ª dose