

É obrigatório o preenchimento dos dados solicitados e das cópias relacionadas abaixo:

Empresa: DGX TERCEIRIZAÇÃO DE SERVIÇOS EIRELI
 Nome do Colaborador: WELITON PINHEIRO DA COSTA
 Data de Admissão: 18/04/2022 Função: AUXILIAR DE SERVIÇOS GERAIS
 Data do ASO admissional: 12/04/2022 Salário: R\$ 1.446,90
 Outros valores adicionais: _____
 Vale Alimentação: R\$ 247,83 274,63
 Contrato de Experiência: (X) 45+45 dias () 30+60 () 30+30 () outros: _____
 Grau de Escolaridade: ENSINO FUNDAMENTAL INCOMPLETO
 Horário de trabalho: seg. á quinta das 7h0 / 17h0 sexta das 7h0 / 16h0- intervalo 11h30 até 12h30
~~Sabado das _____ até _____~~ Turno PONTOMAIIS: 2232 Carga horaria mensal: 220hs
 Vale-Transporte: ()SIM (X)NÃO – Quantidade por dia _____
 Ajuda de Custo: (X)SIM ()NÃO – Valor: AJUDA DE CUSTO \$120,00
 Cliente: IMCOPA ARAUCÁRIA
 Departamento: OPERACIONAL
 Centro de Custo: IMCOPA ARUCÁRIA
 Uniforme : CALÇA 42 CAMISA GG BOTINA
42
 Telefone do colaborador: 41 99990-3758

	37	SINTRACOM - SIND DOS TRAB NAS IND DA CONSTRUCAO E MOBIL DE LONDRINA
X	36	SIEMACO – SIND. DOS EMPREGADOS EM EMPRESAS DE ASSEIO E CONS. DE LONDRINA
	38	SINDASSEIO - SIND EMPREGADOS DAS EMPRESAS E SERV TERC DE ASSEIO E CONSERVACAO NO RS
	39	SIND ASSEIO JOACABA - SINDICATO ASSEIO E CONSERVACAO JOACABA SC

ANEXAR A ESTA FICHA CÓPIA DOS SEGUINTES DOCUMENTOS:

1. CARTEIRA DE TRABALHO;
2. ~~EXAME MÉDICO ADMISSIONAL (Solicitar guia para secretária Ecol);~~
3. CÓPIA DE CPF, RG e TÍTULO DE ELEITOR;
4. CÓPIA DO COMPROVENTE DE RESIDÊNCIA (Água, luz ou telefone);
5. CÓPIA DE CERTIDÃO DE CASAMENTO (caso seja casado);
6. ~~CÓPIA DE CERTIDÃO DE NASCIMENTO (caso seja solteiro);~~
7. CARTEIRA DE VACINAÇÃO;
8. CÓPIA DE CERTIDÃO DE NASCIMENTO E CPF (filhos menores de 14 anos);
9. CARTEIRA DE VACINAÇÃO DE FILHOS (menores de 14 anos ou incapazes);
10. DECLARAÇÃO DE MATRÍCULA DA ESCOLA (Filhos de 7 e 14 anos ou incapazes);
11. 2 (TRES) FOTOS 3X4 (Recente);
12. ABRIR CONTA CORRENTE NO ITAÚ OU TIRAR CÓPIA DO CARTÃO;
13. ~~PROVIDENCIAR CARTÃO TRANSPORTE~~

24/06

TRABALHADOR

Esta é sua Carteira de Trabalho - CTPS, instituída pelo então Presidente Getúlio Vargas, por intermédio do Decreto nº 22.085 de 29.10.1932 e posteriormente reformulada pelo Decreto-lei nº 5452 de 01.05.1943 que aprovou a CLT. Ela é o documento obrigatório para o exercício de qualquer emprego ou atividade profissional.

Nela deverão ser registrados todos os dados do Contrato de Trabalho, elementos básicos para o reconhecimento dos seus direitos perante a Justiça do Trabalho, bem como para a obtenção da aposentadoria e demais benefícios previdenciários, garantindo ainda, sua habilitação ao seguro desemprego e ao fundo de Garantia do Tempo de Serviço - FGTS.

O conjunto de anotações contido neste documento e o seu estado de conservação, espelham a conduta a qualificação e as atividades profissionais do seu portador.

Devido sua importância, é seu dever protegê-la e guardá-la, pois além de conter o registro de sua vida profissional e a garantia da preservação e validade de seus direitos como trabalhador e cidadão, contribui para assegurar o seu futuro e o de seus dependentes, tendo validade, também, como documento de identificação.

CONFECCIONADA COM RECURSOS DO
FAT - FUNDO DE AMPARO AO TRABALHADOR.

VISITE O PORTAL MTE: WWW.MTE.GOV.BR

MINISTÉRIO DO TRABALHO E EMPREGO

CARTEIRA DE TRABALHO E PREVIDÊNCIA SOCIAL

203.05172.43-8

1348688

0040

PR

Welton Pinheiro da Costa

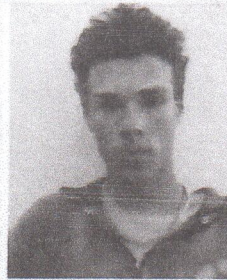

QUALIFICAÇÃO CIVIL - BRASILEIRO



WELTON PINHEIRO DA COSTA

FILIAÇÃO.....: JOSE CUSTODIO DA COSTA
SUELI PINHEIRO LEOPOLINO
NASCIMENTO.....: 24/06/1988
SEXO: MASCULINO
ESTADO CIVIL.....: SOLTEIRO
NATURALIDADE: CURITIBA - PR
DOCUMENTO.....: C. I. 130259316 08/04/2010 SESP PR
LEI Nº 9.049, DE 18 DE MAIO DE 1995
CPF.....: 992.267.109-09
TIT. ELEITOR: CNH.....: SEÇÃO:
ZONA:
LOCAL/DATA DE EMISSÃO: SRI/TE/PR - 04/09/2012

Ministério do Trabalho e Emprego
Recorrendo ao Registro de Trabalho e Previdência Social do Brasil

ASSINATURA DO TITULAR

ALTERAÇÃO DE IDENTIDADE

FILIAÇÃO

DATA DE NASC. DE / / PARA / /
DOCUMENTO

ASSINATURA E CARIMBO DO TITULAR

DATA

NOME

DOCUMENTO

ASSINATURA E CARIMBO DO TITULAR

DATA

NOME

DOCUMENTO

ASSINATURA E CARIMBO DO TITULAR

DATA

NOME

DOCUMENTO

ASSINATURA E CARIMBO DO TITULAR

DATA

LEGENDA

A - CASAMENTO | B - DIVÓRCIO | C - RECONHECIMENTO DE PATERNIDADE | D - DATA DE NASCIMENTO
E - SP. RACIONAL | F - ASSOCIAÇÃO | G - MUDANÇA VOLUNTÁRIA

Sistema Único de Saúde

WELITON PINHEIRO DA COSTA

Data Nasc.: 24/06/1996 Sexo: M

706 6005 4790 8510



39 613.

Este cartão de identificação pessoal e intransferível
 em caso de roubo ou perda, comunicar ao Distrito
 emissor para cancelamento. É VÁLIDO EM TODO O TERRITÓRIO NACIONAL.

SUS 

MINISTÉRIO DA FAZENDA
 Receita Federal

CPF

CADASTRO DE PESSOAS FÍSICAS

Numero de inscrição

092 257 109-09

Nome
WELITON PINHEIRO DA CO

Nascimento
24/06/1996





MINISTÉRIO DA DEFESA
CERTIFICADO DE DISPENSA
DE INCORPORAÇÃO
15ª CSM

Nº **993848** SÉRIE: B

RA **150032298674**

NOME
WELITON PINHEIRO DA COSTA

EM CASO DE CONVOCAÇÃO DEVE APRESENTAR-SE IMEDIATAMENTE

Emissão: ARAUCÁRIA, PR, 21/MAR/2014

FILIAÇÃO

PAI **JOSE CUSTODIO DA COSTA**

MÃE **SUELI PINHEIRO LEOPLINIO**

DATA NASC. **24/6/1996** NATURALIDADE **CURITIBA-PR**

Dispensado do Serviço Militar inicial em **15 de agosto de 2014**
 por **residir em municipio nao tributario**

Cmt/Ch ou Dirt 

CESAR LUIS MOCCELIN - 1. TEN
 Delegado de Serviço Militar da 27ª Del Sv Mil/15ª CSM

PROIBIDO PLASTIFICAR

TÍTULO ELEITORAL

NOME DO ELEITOR
WELITON PINHEIRO DA COSTA

DATA DE NASCIMENTO **24/06/1996** Nº INSCRIÇÃO **1004 5702 0604** D.V. **050** SEÇÃO **0275**

MUNICÍPIO / UF
ARAUCÁRIA/PR DATA DE EMISSÃO **29/01/2016**

JUIZ ELEITORAL

SO SÓMENTE COM A CARTÃO DA JUSTIÇA ELEITORAL



Copel Distribuição S.A.
Rua José Izidoro Blazetto, 158
81200-240 Curitiba - PR
CNPJ 04.368.898/0001-06
IE 90.233.073-99 IM 423.992-4



www.copel.com
0800 51 00 116

Unidade Consumidora

88013510

Vencimento
20/03/2022

Valor a Pagar
R\$ 236,20

WELITON PINHEIRO DA COSTA

R CODORNA, 242 - MD 1

CEP: 83706360

CPF: 09226710909

ARAUCARIA - PR

Responsavel pela manutencao da Iluminacao Publica: Municipio 41-3614 1453

Reaviso de Vencimento

O debito sujeito ao corte a partir de 19/03/2022. O contrato e encerrado se mantido 3 meses em corte, alem das demais cobranças conforme legislacao. Atraso de 45 dias sujeito ao CADIN e valores de atividades acessórias podem ser excluidos. Eventual reaviso anterior permanece valido. Se pago, desconsidere.

Referencia 02/2022 Valor 199,78

Informações Técnicas

No. Medidor: 0331321146 - MONOFASICO

Mes Referencia: 03/2022

Leitura Anterior	Leitura Atual	Medido	Constante de Multiplicação	Total Faturado	Consumo Medio/Dia	Data Apresentacao
01/02/2022	03/03/2022	30 dias	1,00	176 kWh	5,87 kWh	03/03/2022
8618	8694	176 kWh				

Proxima Leitura Prevista: 01/04/2022

RESIDE/RESIDENCIAL

Informações Suplementares

AS [1.5.140.4]

ENERGIA ELETRICA CONSUMO Tarifas 0,659810

Tensao Contratada: 127 volts

Limite faixa adequada de Tensao: 117 - 133 / 117 - 133 volts

MES	02/22	01/22	12/21	11/21	10/21	09/21	08/21	07/21	06/21	05/21	04/21	03/21
CONS	162	164	160	169	194	172	201	183	140	166	163	132
PGTO		04/02	04/02	10/12	10/12	18/10	10/09	10/09	09/08	06/07	08/06	10/05

Valores Faturados

NOTA FISCAL CONTA DE ENERGIA ELETRICA n.º 240522536 Serie B
Emitida em 01/03/2022

Produto Descricao	Un.	Consumo	Valor Unitario	Valor Total	Base de Calculo	Aliq. ICMS
01 ENERGIA ELETRICA CONSUMO	kWh	176	0,829090	145,92	145,92	29,00%
02 ENERGIA CON B ESCASSEZ HID	kWh			37,08	37,08	29,00%
03 CONT ILUMIN PUBLICA MUNICIPI				29,15		
04 ACRESCIMO MORATORIO				2,37		
05 MULTA POR ATRASO NO PAGAMENT				7,67		
06 SERVICO DE RELIGACAO		1	8,840000	8,84		
07 JUROS CONTA ANTERIOR				3,70		
08 MULTA SOBRE ILUMINACAO PUBLI				1,17		
Base de Calculo do ICMS: 183,00			Valor ICMS: 53,06	Valor Total da Nota Fiscal: 236,20		

Reservado ao Fisco

B907.D514.9418.546A.4E32.569E.3F25.A365

L 20654/21, aliq. ICMS composta por 27% ICMS e 2% FECOP. Autorizacao RE 7139/22 INCLUSO NA FATURA PIS R\$ 1,18 E COFINS R\$ 5,43, CONFORME RES. ANEEL 130/2005. A qualquer tempo pode ser solicitado o cancelamento de valores nao relacionados a prestacao do servico de energia eletrica, como convenios e doacoes. A PARTIR DE 01/03/2022 - PIS/PASEP 0,97% e COFINS 4,49%. DEBITOS: 02/2022 R\$ 199,78 Periodos Band. Tarif.: Escas. Hidri: 02/02-03/03

PIX



Vencimento: 20/03/2022

Valor a pagar: R\$ 236,20

Controle 01-20222672390828-0

Numero de identificacao 88013510

Mes 03/2022 AS [1.5.140.4]

8361000002 2 36200111000 0 00101020222 2 67239082800 8





FUNARPEN
SELO DIGITAL Nº
QPuHD.q6AVd.kIOAG
KmbwM.jjSJ
consulte esse selo em
<http://funarpen.com.br>



REPÚBLICA FEDERATIVA DO BRASIL
REGISTRO CIVIL DAS PESSOAS NATURAIS

CERTIDÃO DE CASAMENTO

Nomes

WELITON PINHEIRO DA COSTA
SAMIRA VALE PORTO DA COSTA

Matrícula

084681 01 55 2016 2 00073 192 0017259 51

Nomes completos de solteiro, datas e locais de nascimento, nacionalidade e filiações dos cônjuges

WELITON PINHEIRO DA COSTA, nascido aos 24 de junho de 1996, natural de Curitiba-PR, de nacionalidade brasileira, filho de JOSÉ CUSTODIO DA COSTA e de SUELI PINHEIRO LEOPLINIO **

SAMIRA VALE PORTO, nascida aos 08 de outubro de 1992, natural de São Luis-MA, de nacionalidade brasileira, filha de CLEIA BARROS VALE PORTO **

Data do registro do casamento (por extenso)

Vinte e três de dezembro de dois mil e dezesseis **

Dia	Mês	Ano
23	12	2016

Regime de bens do casamento

Comunhão Parcial de Bens **

Nome que cada um dos cônjuges passou a utilizar (quando houver alteração)

SAMIRA VALE PORTO DA COSTA **

Observações / Averbções

Custas: R\$31,85 (VRC 175,00); Buscas: Não incide; Selo; R\$2,20; Total: R\$34,05 **

Nome do Ofício

Cartório de Registro Civil e Títulos e Documentos

Oficial Registrador

Hilda Lukalski Seima

Município e Comarca - UF

Araucária - Estado do Paraná

Endereço

R. Fernando Suckow, 438
CEP: 83.702-200 - Fone: (41)3642-1348

G.W

O conteúdo da certidão é verdadeiro. Dou fé.

Araucária-PR, 23 de dezembro de 2016.

Cristiani Rodrigues Cabrini de Freitas
Escrevente

Cristiani R. Cabrini de Freitas
Escrevente Autorizada
Portaria 06/2016



COMIRNATY OUT COMIRNATY S

PFIZER Lote: 280821 280306d Val: <u> </u> Ass: <u> </u>	PFIZER Lote: FHE005 Val: 11/11/21 Ass: Vera	Lote: <u> </u> Val: <u> </u> Ass: <u> </u>
Lote: <u> </u> Val: <u> </u> Ass: <u> </u>	Lote: <u> </u> Val: <u> </u> Ass: <u> </u>	Lote: <u> </u> Val: <u> </u> Ass: <u> </u>

OUTRAS VACINAS

Lote: <u> </u> Val: <u> </u> Ass: <u> </u>	Lote: <u> </u> Val: <u> </u> Ass: <u> </u>	Lote: <u> </u> Val: <u> </u> Ass: <u> </u>
Lote: <u> </u> Val: <u> </u> Ass: <u> </u>	Lote: <u> </u> Val: <u> </u> Ass: <u> </u>	Lote: <u> </u> Val: <u> </u> Ass: <u> </u>



SECRETARIA DE ESTADO DA SAÚDE
www.sesa.pr.gov.br

CARTÃO DE VACINAÇÃO DO ADULTO		
Nome:	<u>Wilton</u>	
DN:	Tipo Sanguíneo:	
Endereço:		
Município:	<u>ARAUCÁRIA</u>	
UF:	Telefone:	RS:

DUPLA ADULTO (CONTRA DIFTERIA E TÉTANO)

1ª Dose	2ª Dose	3ª Dose	Reforço
Lote: <u> </u>	Lote: <u> </u>	Lote: <u> </u>	Lote: <u> </u>
Val: <u> </u>	Val: <u> </u>	Val: <u> </u>	Val: <u> </u>
Ass: <u> </u>	Ass: <u> </u>	Ass: <u> </u>	Ass: <u> </u>



REPÚBLICA FEDERATIVA DO BRASIL
REGISTRO CIVIL DAS PESSOAS NATURAIS

FUNARPEN
SELO DIGITAL Nº
WmCrq.722wJ.aojIU
5FHVe.YwbG
consulte esse selo em
<http://funarpen.com.br>

CERTIDÃO DE NASCIMENTO

Nome

SOFIA VALE PORTO

Matrícula

084681 01 55 2015 1 00188 079 0059558 90

Data do nascimento por extenso

Treze de abril de dois mil e quinze **

Dia
13

Mês
04

Ano
2015

Hora

17h 17min

Município do nascimento e unidade de federação

Araucária-PR **

Município de registro e unidade de federação

Araucária-PR **

Local de nascimento

Hospital Municipal de Araucária, à Rua
Rozalia Wzorek, nº77 Sabiá em
Araucária-PR **

Sexo

Feminino

Filiação

SAMIRA VALE PORTO **

Avós

Materna: CLEIA BARROS VALE PORTO **

Gêmeo

Não

Nome do(s) gêmeo(s)

----- **

Data do registro por extenso

Dezoito de maio de dois mil e quinze **

Número da D.N.V
306716887-0

Observações / Averbacões

Nada consta. Custas. Isentas (Face a Lei Federal 9.534/97). **

Nome do Ofício

Cartório de Registro Civil e Títulos e Documentos

Oficial Registrador

Hilda Lukalski Seima

Município e Comarca - UF

Araucária - Estado do Paraná

Endereço

R. Fernando Suckow, 438
CEP: 83.702-200 - Fone: (41)3642-1348

O conteúdo da certidão é verdadeiro. Dou fé.

Araucária -PR, 18 de maio de 2015 .

Elisângela Cristina Pinheiro de Souza Fae
Elisângela Cristina Pinheiro de Souza Fae
Escrevente

E.C.P.S.F

REGISTRO CIVIL DAS PESSOAS NATURAIS DE
ARAUCÁRIA-PR
HILDA LUKALSKI SEIMA
OFICIAL
GILSON MARCOS DE FREITAS
SUBSTITUTO-PORT. 15/2008
ELISANGELA C. P. DE SOUZA FAÉ
ESCREVENTE AUTORIZADA - PORT. 05/2011



MINISTÉRIO DA FAZENDA
Receita Federal
Cadastro de Pessoas Físicas



COMPROVANTE DE INSCRIÇÃO

Número
121.301.749-14

Nome
SOFIA VALE PORTO

Nascimento
13/04/2015

VÁLIDO SOMENTE COM COMPROVANTE DE IDENTIFICAÇÃO

Registro Vacinas K ao Norte

Dose/Vacinas	BCG-ID	Hepatite B	Pentavalente (DTP+Hib+Hb) + reforço DTP	Vac	Outras Vacinas	Outras Vacinas	Outras Vacinas	Outras Vacinas
1ª Dose	Data: 21/04/15 Lote: 3157 Unid.: Ass.: Elaine	Data: 13/04/15 Lote: 3017A13 Unid.: HMA Ass.: SF	Data: 15/06/15 Lote: 3017A13 Unid.: A13 Ass.: Sndu		Tipo: VOP camp Data: 13/08/18 Lote: 330-119 Unid.: Ind Ass.: Mucum			
2ª Dose			Data: 17/08/15 Lote: 3017A13 Unid.: Ass.: Elaine		Tipo: MMK camp Data: 13/08/18 Lote: AMTR503A Unid.: Ind Ass.: Mucum			
3ª Dose			Data: 19/10/15 Lote: 3017A13 Unid.: Ass.: Elaine		Tipo: Influenza Data: 19/11/21 Lote: 210257 Unid.: Ind Ass.: Sndu			
1º Reforço			Data: 07/8/16 Lote: 3017A13 Unid.: Ind Ass.: Elaine		Tipo: DTP Data: 09/02/22 Lote: 30210603 Unid.: Vc Ass.: Sndu			
2º Reforço			Data: 15/01/19 Lote: 3017A13 Unid.: Ind Ass.: Elaine		Tipo: DTP Data: 09/02/22 Lote: 30210603 Unid.: Vc Ass.: Sndu			

Vacina Poliomielite Inativada (VIP e VOP)

Data: 15/06/15
 Lote: K1089
 Unid.: 3ml
 Ass.: Muneon

Data: 17/08/15
 Lote: K7589
 Unid.: 3ml
 Ass.: Glare

Data: 19/10/15
 Lote: OLA
 Unid.: 3ml
 Ass.: Glare

Data: 23/09/16
 Lote: 06A-0628
 Unid.: 3ml
 Ass.: Muneon

VOP
 15/04/19
 SA-1279
 3ml
 Glare

Vacina Oral de Rotavírus Humano

Data: 15/06/15
 Lot: rotavírus humano G1P[8] (diminuído)
 Un: OROLB0689A
 Ass: 10 2015 ✓

Data: 17/08/15
 Lot: rotavírus humano G1P[8] (diminuído)
 Un: OROLB0689A
 Ass: 10 2015 ✓

Vandek
 15/04/19
 SA-1279
 3ml
 Glare

Vacina Pneumocócica 10

Data: 15/06/15
 Lote: 143VPM00
 Unid.: 30 ml
 Ass.: Muneon

Data: 17/08/15
 Lote: 144VPM00
 Unid.: 30 ml
 Ass.: Glare

Data: 19/10/15
 Lote: 145VPM00
 Unid.: 30 ml
 Ass.: Glare

Data: 13/04/16
 Lote: 145.601
 Unid.: 3ml
 Ass.: Muneon

Vacina Meningocócica C

Data: 15/07/15
 Lote: 131601
 Unid.: 0,5ml
 Ass.: Glare

Data: 18/09/15
 Lote: 142901
 Unid.: 0,5ml
 Ass.: Glare

Data: 13/04/16
 Lote: 145.601
 Unid.: 3ml
 Ass.: Muneon

Febre Amarela

Data: 13/01/16
 Lote: 153VFC019
 Unid.: 2ml
 Ass.: Muneon

F-amarela
 P.V. 275.1049.001
 Lote: 194VFC019
 19/11/21
 Ass.: SUTU

Glare

Tríplice Viral

Data: 13/04/16
 Lote: 045MY039
 Unid.: 3ml
 Ass.: Muneon

TETRAVIRAL + VARICELA
 C.V. 279.3048
 Lote: 130VFC019
 23/04/16
 Ass.: Muneon

Vacina Influenza

Data: 19/10/15
 Lote: 150040
 Unid.: 0,35 ml
 Ass.: Glare

Data: 15/04/15
 Lote: 190033
 Unid.: Influenza
 Ass.: Glare

Data: / /
 Lote: / /
 Unid.: / /
 Ass.: / /

Data: / /
 Lote: / /
 Unid.: / /
 Ass.: / /

Data: / /
 Lote: / /
 Unid.: / /
 Ass.: / /

Outras Vacinas

Tipo: Hc/A
 Data: 04/8/16
 Lote: /
 Unid.: /
 Ass.: /

Tipo: /
 Data: /
 Lote: /
 Unid.: /
 Ass.: /

Tipo: Influenza
 Data: 03/06/18
 Lote: N2817
 Unid.: Muneon
 Ass.: /

Tipo: Influenza
 Data: 25/4/17
 Lote: 190049
 Unid.: 3ml
 Ass.: Muneon

Tipo: /
 Data: 11/06/18
 Lote: 180109
 Unid.: 3ml
 Ass.: Muneon

Obs.: Os espaços em verde acompanham o Calendário Básico de Vacinação recomendado pelo Ministério da Saúde.

VALID 07/03/27 16310794

iupp
Itau

ganhe pontos
a cada compra :)

4901 4408 5828 3526

validade **04/29** cvv **471**

agencia **6482** conta **08939-5**

débito e crédito

PARA MAIS INFORMAÇÕES: 800.38.6663 ou no site: www.itau.com.br



FUNARPEN
SELO DIGITAL Nº

4J3FU.mNnoI.c6sz6

95XKf.3duan

consulte esse selo em
<http://funarpen.com.br>



REPÚBLICA FEDERATIVA DO BRASIL
REGISTRO CIVIL DAS PESSOAS NATURAIS

CERTIDÃO DE NASCIMENTO

Nome

LUCAS PORTO DA COSTA

CPF: 139.520.449-70 **

Matrícula

084681 01 55 2018 1 00206 236 0065115 84

Data do nascimento por extenso

Treze de fevereiro de dois mil e dezoito **

Dia
13

Mês
02

Ano
2018

Hora

03h 45min

Naturalidade

Araucária-PR **

Município de registro e unidade de federação

Araucária-PR **

Local, Município de Nascimento e UF

Hospital Municipal de Araucária, Araucária-PR **

Sexo

Masculino

Filiação

WELITON PINHEIRO DA COSTA e SAMIRA VALE PORTO DA COSTA, ele natural de Curitiba/PR, ela natural de São Luis/MA, residentes na Rua Codorna, 242, casa 03, Capela Velha em Araucária/PR **

Avós

JOSÉ CUSTODIO DA COSTA, SUELI PINHEIRO LEOPOLINO e CLEIA BARROS VALE PORTO **

Gêmeo

Não

Nome e Matrícula do(s) gêmeo(s)

**

Data do registro por extenso

Vinte de fevereiro de dois mil e dezoito **

Número da D.N.V

30-73394165-8

OBSERVAÇÃO/ANOTAÇÕES A ACRESCEM

Nada Consta. Custas: Isentas (Face a Lei Federal 9.534/97). **

Anotações de cadastro

Nada consta. **

Nome do Ofício

Registro Civil e Títulos e Documentos

Oficial Registrador

Hilda Lukalski Seima

Município e Comarca / UF

Araucária - Estado do Paraná

Endereço

R. Fernando Suckow, 438

CEP: 83.702-200 - Fone: (41)3642-1348

O conteúdo da certidão é verdadeiro. Dou fé.

Araucária-PR, 20 de fevereiro de 2018.

Cristiani R. Cabrini de Freitas
Escrevente Autorizada
Matrícula 07/2016

Cristiani Rodrigues Cabrini de Freitas
Escrevente



FUNARPEN AA 003062253 P



PARABÉNS! ACABA DE NASCER UMA CIDADÃ PARANAENSE

A Carteira de Saúde da Criança é um documento importante para acompanhar a saúde, o crescimento e o desenvolvimento da criança desde o seu nascimento.

É UM DOCUMENTO ÚNICO PARA CADA CRIANÇA

- Sempre que levar a criança aos serviços de saúde e em todas as campanhas de vacinação, leve também a Carteira da Criança.
- Converse com o profissional de saúde, tire suas dúvidas e peça orientações para que a criança cresça e se desenvolva bem.
- Solicite ao profissional de saúde que preencha a Carteira da Criança. Esse é um direito da família e da criança.

Unidade de Saúde: UBS. R. Silvío Roberto Skarabro' Industrial:

Endereço: Rua Juriti nº-211 Telefone: 3901-5263/3901-5264

Nº do Pronto-socorro na Unidade de Saúde: _____

Nº da Declaração de Nascimento Vivo: 3067160887-0

Nº do Registro Civil de Nascimento: _____

Nº do Cartão do SUS: 702 1067 8802 6599

CNS 702 1067 8802 6599



CARTEIRA DE VACINAS

Nome da criança: Sofia Vale Porto

Nome da mãe: Samira Vale Porto DN: 13/09/15

Endereço: Rua Codorna nº 216
Opela Velha

Telefone: (41) 8534-5400 ou (41) 30484318

Unidade de Saúde: _____



Cartão do Usuário

SUS



Cartão Nacional de Saúde

363374

7082006908

8384

4

LUCAS PORTO DA COSTA

SAMIRA VALE PORTO

13/02/2018

ARAUCARIA PR 83.706-364



mãe paranaense
O Paraná sabe e gosta muito

2

PARABÉNS! ACABA DE NASCER UM CIDADÃO PARANAENSE.

REGISTRO CIVIL DE NASCIMENTO

Para que todos os direitos possam ser garantidos desde os primeiros dias de vida, todos os brasileiros devem ser registrados logo após o nascimento. O Registro Civil de Nascimento é gratuito pela Lei nº 9.534/97. Se não existir serviço de Registro Civil na maternidade, é só comparecer ao Cartório de Registro Civil no local onde a criança nasceu ou onde a família mora. A Carteira de Saúde da Criança é um documento importante para acompanhar saúde, o crescimento e desenvolvimento da criança desde o seu nascimento.

UM DOCUMENTO ÚNICO PARA CADA CRIANÇA

Sempre que levar a criança aos serviços de saúde, e em todas as campanhas de vacinação, leve também a Carteira da Criança.

Converse com o profissional de saúde, tire suas dúvidas e peça orientações para que a criança cresça e se desenvolva bem.

Solicite ao profissional de saúde que preencha a Carteira da Criança. Esse é um direito da família e da criança.

- Endereço: _____
- Telefone: _____
- do Prontuário na Unidade de Saúde: _____
- da Declaração de Nascido Vivo: _____
- do Registro Civil de Nascimento: _____
- do Cartão do SUS: _____

CNS 898 005 841 50 4455



mãe paranaense
O Paraná sabe e gosta muito

3

IDENTIFICAÇÃO

Nome da criança: Lucas Ponto M Costa

Data do nascimento: 13/02/18

Município de nascimento: Araucária

Nome da mãe: Samira Vale Pato

Nome do pai: Milton Pinheiro da Costa

Endereço: Rua Furti nº 211

Complemento: Casa

Bairro: Capela Velha

Ponto de referência: _____

Cidade: Araucária

Estado: PR

Telefone: 9962 18748 Celular: 9544 7615

CALENDÁRIO VACINAL

Doses/Vacinas

BCG

Hepatite B
(HB recombinante)

Poliomielite 1e3
(VIP - inativada)
Poliomielite 1e3 (VOP -
atenuada)

Data 20/02/18
Lote: 6209
Unid.: FNI
Ass.: J.C.M

Data 13/02/18
Lote: WV16006
Unid.: HMA
Ass.: flora

Data 13/04/18
Lote: N1878
Unid.: SIND
Ass.: Muram

1ª Dose

Data 13/06/18
Lote: N1878
Unid.: SIND
Ass.: Muram

Data 13/06/18
Lote: N1878
Unid.: SIND
Ass.: Muram

2ª Dose

Data 13/08/18
Lote: N1878
Unid.: SIND
Ass.: Muram

Data 13/08/18
Lote: N1878
Unid.: SIND
Ass.: Muram

3ª Dose

Data 29/08/19
Lote: 27A1120
Unid.: 100
Ass.: flora

1º Reforço

Data 04/03/22
Lote: 02A023
Unid.: flora
Ass.: flora

2º Reforço

Influenza

Data 15/04/19
Lote: 190033
Unid.: IND
Ass.: flora

Data 22/05/19
Lote: 190071
Unid.: IND
Ass.: flora

Data 19/11/21
Lote: 210257
Unid.: SIND
Ass.: SIND

Papilomavírus hu-
mano (HPV)

Data 11/05/19
Lote: 110000
Unid.: IND
Ass.: flora

Data 11/05/19
Lote: 110000
Unid.: IND
Ass.: flora

Outras Vacinas

Data 11/05/19
Lote: 110000
Unid.: IND
Ass.: flora

Data 11/05/19
Lote: 110000
Unid.: IND
Ass.: flora

Data 11/05/19
Lote: 110000
Unid.: IND
Ass.: flora

Data 11/05/19
Lote: 110000
Unid.: IND
Ass.: flora

Data 11/05/19
Lote: 110000
Unid.: IND
Ass.: flora

Outras Vacinas

Data 11/05/19
Lote: 110000
Unid.: IND
Ass.: flora

Data 11/05/19
Lote: 110000
Unid.: IND
Ass.: flora

Data 11/05/19
Lote: 110000
Unid.: IND
Ass.: flora

Data 11/05/19
Lote: 110000
Unid.: IND
Ass.: flora

Data 11/05/19
Lote: 110000
Unid.: IND
Ass.: flora

DTP+Hib+HB (Penta)

Data 13/05/18
Lote: 2010926A
Unid.: hnd
Ass.: muniam

Data 13/05/18
Lote: 2010926A
Unid.: hnd
Ass.: muniam

Data 22/05/19
Lote: 22010207B
Unid.: md
Ass.: UWO

Data 22/05/19
Lote: 22010207B
Unid.: md
Ass.: UWO

Data 04/03/22
Lote: 2820007A
Unid.: hnd
Ass.: hnd

Rotavírus humano G1P1 (VORH)

Data 13/05/18
Lote: [redacted]
Unid.: hnd
Ass.: muniam

Data 13/05/18
Lote: [redacted]
Unid.: hnd
Ass.: muniam

Pneumocócica 10 valente (Pnc 10)

Data 13/05/18
Lote: 169901
Unid.: hnd
Ass.: muniam

Data 13/05/18
Lote: 175103
Unid.: hnd
Ass.: ludmila

Data 18/02/19
Lote: 1951804B
Unid.: hnd
Ass.: study

Meningocócica C conjugada (Mnc)

Data 13/05/18
Lote: 169901
Unid.: hnd
Ass.: muniam

Data 13/05/18
Lote: 175103
Unid.: hnd
Ass.: ludmila

Data 18/02/19
Lote: 1951804B
Unid.: hnd
Ass.: study

Febre Amarela (FA)

Data 13/11/18
Lote: 1951804B
Unid.: hnd
Ass.: muniam

F. A ref
Lote: 1951804B
Unid.: hnd
Ass.: hnd

Sarampo, Coxsackia, Rubéola (SCR) (6) Sarampo, Coxsackia, Rubéola, Varicela (SCRV)

Data 18/05/19
Lote: 180020
Unid.: hnd
Ass.: study

Data 22/05/19
Lote: 181 VVV0
Unid.: 2B
Ass.: md

Venula II
Lote: 180020
Unid.: hnd
Ass.: hnd

HEPATITE A

Data 22/05/19
Lote: 180020
Unid.: hnd
Ass.: study

Difteria, Tétano (dT)

Data / /
Lote: / /
Unid.: / /
Ass.: / /

Data / /
Lote: / /
Unid.: / /
Ass.: / /

Data / /
Lote: / /
Unid.: / /
Ass.: / /

Data / /
Lote: / /
Unid.: / /
Ass.: / /

Data / /
Lote: / /
Unid.: / /
Ass.: / /

DT
2022

* Os espaços em verde acompanham o Calendário Básico de vacinação recomendado pelo Ministério da Saúde.

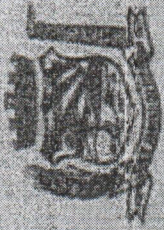

PREFEITURA DO MUNICÍPIO DE ARAUCÁRIA
SECRETARIA MUNICIPAL DE SAÚDE

DECLARAÇÃO DE CONFORMIDADE PARA FINS DA LEI ESTADUAL 19.534/2018
(CARTEIRA DE VACINAÇÃO ATUALIZADA)

Declaramos que Welson Rubens Costa nascido em:
24/06/1996 mãe Jueli Rubens Leopoldina

encontra-se, na presente data, com suas vacinas atualizadas e os aprazamentos registrados conforme preconizado pelo Programa Nacional de Imunização.

Vacina Covid: 2º dose Pfizer

Araucária, 11 de Abril de 2022
US DR. SILVIO SKRAZA
Fones: 3301-5253/3301-5254

END. Rua Andorinha, 161 Araucária/PR

Silvana F. R. Godois
M.C. Enfermeira
Assinatura e identificação do profissional
declarante

Jaqueline
Identificação do Serviço de Saúde

Olá! Tudo bem?

Obrigado por escolher o Itaú.

Acabamos de receber sua proposta de abertura de conta. Ela está em análise e, em até 5 dias úteis, você já terá nosso retorno por e-mail ou SMS.

Você também pode acompanhar o status acessando direto do seu celular:



Caso a proposta seja aprovada, informe para a empresa empregadora os seguintes números de sua agência e conta:

Agência: 6482

Conta corrente: 08939 - 5

Se você pediu a portabilidade do seu salário para o Itaú, quando sua conta corrente Itaú for aberta, enviaremos o seu pedido para o outro banco, no qual você tem a conta salário. Caso você faça esse mesmo pedido de portabilidade para outra conta Itaú, vamos priorizar o pedido da conta que foi aberta primeiro, ok?

Quer ter as informações do contrato?

Somos um banco que atende às exigências legais e se preocupa em ser transparente com nossos clientes.

Confira abaixo e tenha todas as informações do seu contrato.





ESTADO DO PARANÁ
SEED - SECRETARIA DE ESTADO DA EDUCAÇÃO

NRE: AREA METROP.SUL

Município: ARAUCARIA

Estabelecimento MARCELINO LUIZ ANDRADE, E M-EI EF

Endereço: RUA TICO-TICO, 165 Compl.:

Bairro: JD CONDOR

CEP: 83705590

Telefone 4136147924

DECLARAÇÃO DE MATRÍCULA E FREQUÊNCIA

Declaro para os devidos fins que o(a) aluno(a) **SOFIA VALE PORTO** código do SERE 1022927252, Carteira de Identidade(RG) não informado, sexo feminino, nascido em 13/04/2015 no município de ARAUCARIA-PR, filho(a) de **SAMIRA VALE PORTO** encontra-se regularmente matriculado(a) neste estabelecimento de ensino até a presente data, no curso **ENSINO FUND.1/5 ANO-SERIE**, 1º Ano, turno: Manhã, turma: C.

ARAUCARIA, 06 de Abril de 2022.

ESCOLA MUNICIPAL
MARCELINO LUIZ DE ANDRADE
RUA: TICO-TICO, 165 - JD. CONDOR
FONE: 3901-5462 - CEP 83705-690
ARAUCÁRIA - PR

Secretario(a)

MARGARIDA MARTINS VIEIRA

DEC - 30695 / 2017 DOE 20/01/2017