

É obrigatório o preenchimento dos dados solicitados e das cópias relacionadas abaixo:

Empresa: DGX - Fielha

Nome do Colaborador: Marcos PINTO SANT ANA

Cliente: Plange - Decorados

Departamento: Portaria

Centro de Custo: Portaria Plange

Data de Admissão: 24/05/2022 Função: Porteiro

NR: _____ Salário: 1892,50

Outros valores adicionais: Val alimentaçõ: 500,85 / Adicional 66,78, Integ. vol

Contrato de Experiência: () 45+45 dias (X) 30+60 () 30+30 () outros: _____

Grau de Escolaridade: Ensino médio Completo

Horário de trabalho: seg. á sexta das 07:30 até 19:30 - intervalo das INTRAJORNADA até _____

Sábado das - até -. Carga horaria mensal: 220h - Escola 12x36

Vale-Transporte: () SIM (X) NÃO - Quantidade por dia _____

Ajuda de Custo: (X) SIM () NÃO - Valor: 120,00

Contato: 4399672-2740 *Solicita creche

37	SINTRACOM - SIND DOS TRAB NAS IND DA CONSTRUCAO E MOBIL DE LONDRINA
36	SIEMACO - SIND. DOS EMPREGADOS EM EMPRESAS DE ASSEIO E CONS. DE LONDRINA
38	SINDASSEIO - SIND EMPREGADOS DAS EMPRESAS E SERV TERC DE ASSEIO E CONSERVACAO NO RS
39	SIND ASSEIO JOACABA - SINDICATO ASSEIO E CONSERVACAO JOACABA SC

1706

ANEXAR A ESTA FICHA CÓPIA DOS SEGUINTE DOCUMENTOS:

1. CARTEIRA DE TRABALHO;
2. EXAME MÉDICO ADMISSIONAL (Solicitar guia para secretária Ecol); 20105
3. CÓPIA DE CPF, RG e TÍTULO DE ELEITOR;
4. CÓPIA DO COMPROVENTE DE RESIDÊNCIA (Água, luz ou telefone);
5. ~~5. CÓPIA DE CERTIDÃO DE CASAMENTO (caso seja casado);~~
6. CÓPIA DE CERTIDÃO DE NASCIMENTO (caso seja solteiro);
7. CARTEIRA DE VACINAÇÃO;
8. CÓPIA DE CERTIDÃO DE NASCIMENTO E CPF (filhos menores de 14 anos);
9. CARTEIRA DE VACINAÇÃO DE FILHOS (menores de 14 anos ou incapazes);
10. ~~10. DECLARAÇÃO DE MATRÍCULA DA ESCOLA (Filhos de 7 e 14 anos ou incapazes);~~
11. 2 (TRES) FOTOS 3X4 (Recente); - DIA ASSINATURA
12. ABRIR CONTA CORRENTE NO ITAÚ OU TIRAR CÓPIA DO CARTÃO; - CARTA enviada
13. ~~13. PROVIDENCIAR CARTÃO TRANSPORTE~~

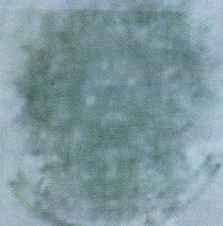
 **MINISTÉRIO DO TRABALHO**
SECRETARIA DE POLÍTICAS DE EMPREGO E SALÁRIO
CARTEIRA DE TRABALHO E PREVIDÊNCIA SOCIAL

PIS/PASEP

130.89517.52-2

NÚMERO

0562179

SÉRIE

002-0

PR

MARCOS RUI DO SANTANA

ASSINATURA DO TITULAR

POLEGAR DIREITO



OR.

RADAS

02

QUALIFICAÇÃO CIVIL

BRASILEIRO

NOME **MARCOS PINTO SANT ANA**

LOC DE NASC: **LONDRINA - PR**

FILIAÇÃO **GELSON SOARES SANT ANA**

APARECIDA MARIA PINTO SANT ANA

DOC. APRESENTADO **R.G. 9.854.110.1 SESP PR**

ESTADO CIVIL **SOLTEIRO**

LEI Nº9.046, DE 16 DE MAIO DE 1995

RG **9.854.110.1**

LOCAL DA EMISSÃO: **SDTE/LONDRINA**

EMIÇÃO: **21/07/2006**

17/06/1990

NASCIMENTO



REPÚBLICA FEDERATIVA DO BRASIL

SECRETARIA DE ESTADO DA SEGURANÇA PÚBLICA
INSTITUTO DE IDENTIFICAÇÃO DO PARANÁ

RG: 9.854.110-1



POLEGAR DIREITO



MARCOS PINTO SANTANA

ASSINATURA DO TITULAR

CARTEIRA DE IDENTIDADE

VÁLIDA EM TODO O TERRITÓRIO NACIONAL

REGISTRO GERAL: **9.854.110-1** DATA DE EXPEDIÇÃO: 18/11/2010

NOME: **MARCOS PINTO SANTANA**

FILIAÇÃO: GELSON SOARES SANTANA
APARECIDA MARIA PINTO SANTANA

NATURALIDADE: LONDRINA/PR DATA DE NASCIMENTO: 17/06/1990

DOC. ORIGEM: COMARCA=LONDRINA/PR, 1 OFÍCIO
C.NASC=72124, LIVRO=212A, FOLHA=51

CURITIBA/PR

ASSINATURA DO DIRETOR

LEI Nº 7.116 DE 28/02/83

CNH Digital

Departamento Nacional de Trânsito

REPÚBLICA FEDERATIVA DO BRASIL
MINISTÉRIO DA INFRAESTRUTURA
DEPARTAMENTO NACIONAL DE TRÂNSITO
CARTEIRA NACIONAL DE HABILITAÇÃO

PR

NOME: MARCOS PINTO SANT ANA

DOC. IDENTIDADE/ORG EMISSOR/UF: 99941101 GESP PR

CPF: 068.541.389-65 DATA NASCIMENTO: 17/06/1998

FILIAÇÃO: GELSON SOARES SANT ANA
APARECIDA MARIA PINTO SANT ANA

PERMISSÃO: ACC CAT. HAB: AB

Nº REGISTRO: 05131542840 VALIDADE: 21/05/2031 1ª HABILITAÇÃO: 31/01/2011

OBSERVAÇÕES:

ASSINATURA DO PORTADOR: MARCOS PINTO SANT ANA

LOCAL: LONDRINA, PR DATA EMISSÃO: 21/05/2021

ASSINADO DIGITALMENTE
DEPARTAMENTO ESTADUAL DE TRÂNSITO

65802466702
PR919941038

PARANÁ

DENATRAN **CONTRAN**

VÁLIDA EM TODO O TERRITÓRIO NACIONAL 2219403130

QR-CODE



Documento assinado com certificado digital em conformidade com a Medida Provisória nº 2200-2/2001. Sua validade poderá ser confirmada por meio do programa Assinador Serpro.

As orientações para instalar o Assinador Serpro e realizar a validação do documento digital estão disponíveis em: < <http://www.serpro.gov.br/assinador-digital> >, opção Validar Assinatura.

SERPRO / DENATRAN

REPÚBLICA FEDERATIVA DO BRASIL

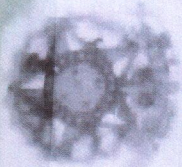

TÍTULO ELEITORAL

IDENTIFICAÇÃO BIOMÉTRICA

NOME DO ELEITOR

MARCOS PINTO SANT ANA

DATA DE NASCIMENTO

17/06/1990

Nº INSCRIÇÃO

0966 9513 0671

DV

ZONA

191

SEÇÃO

0029

MUNICÍPIO / UF

LONDRINA/PR

DATA DE EMISSÃO

04/09/2013

JUIZ ELEITORAL

VALIDO SOMENTE EM CASO DE VAGA JUIZ ELEITORAL
Des. Rogério Coelho

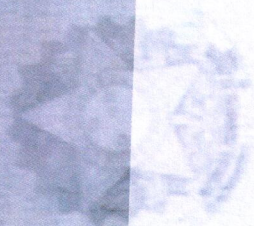

MINISTÉRIO DA DEFESA
CERTIFICADO DE DISPENSA
DE INCORPORAÇÃO

15 C S M

Nº 432770 SÉRIE: O

RA 150913185859



NOME

MARCOS PINTO SANT ANA

EM CASO DE CONVOCAÇÃO DEVE APRESENTAR-SE IMEDIATAMENTE
F. 105 São Carolina, PR, 10/05/2008

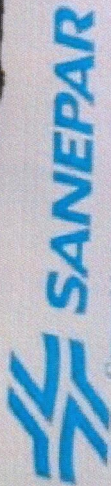

Companhia de Saneamento do Paraná

Endereço: Rua Engenheiros Rebouças nº 1370
 CEP 80.215-900 Curitiba - PR
 CNPJ/MF 76.484.013/0001-45
 Inscrição Estadual 101.80080-84
 Internet: www.sanepar.com.br

CONTA FONE SANEPAR: 0800--200-0115

NOME DO CLIENTE _____ MATRÍCULA _____
 EDER CANDIDO MOREIRA 1932.6292
 ENDEREÇO _____ NÚMERO _____ Nº LADO - Nº FRENTE _____
 R. SERRA DA BRAGANCA 45
 Q58 D12 JD BANDEIRANTES
 CEP _____ LOCAL _____

86.065-532 LONDRINA
 ROTEIRO DE LEITURA _____ CAT - RES - COM - IND - UTP - POP -
 153-19-12-307-20030 414743590-4-1 011 001 - - -

QUALIDADE DA ÁGUA DISTRIBUÍDA		Turbidez	Cor	Cloro	Fluor	Concl. Totais	Definições No verso
Nº Mínimo de Amostras Exigidas		261	261	261	-1	261	
Nº Amostras Realizadas		264	264	264	71	264	
Nº Amostras que Atenderam à Legislação		264	264	264	71	264	



REPÚBLICA FEDERATIVA DO BRASIL
Estado do Paraná - Comarca de Londrina - 1.º Ofício
Bacharel Gabriel Nunes Pires Neto
Oficial Vitalício do Registro Civil de Nascimentos, Casamentos
e Óbitos, do 1.º Ofício da Sede da Comarca de Londrina
Estado do Paraná

RUA PIO XII, 65 — FONE: 23-7743

CERTIDÃO DE NASCIMENTO

Livro A N.º 212 FR. 051 N.º 72.124 Sob os N.ºs Reg.

Foi Registrado **MARCOS PINTO SANT'ANA**

Nasceu O aos **17.06.1990** em **LONDRINA**

PARANA

Filho de **GELSON SOARES SANT'ANA** de Sexo **MASCULINO**

e de **PARCELA MARIA PINTO SANT'ANA**

Avós Paternos: **LUIZ SOARES SANT'ANA E**

CIARA MARCELINA

FILIAÇÃO

PAI GELSON SOARES SANT ANA

MÃE APARECIDA MARIA PINTO SANT ANA

DATA NASC.

17/06/90

NATURALIDADE

LONDRINA-PR

Dispensado do Serviço Militar inicial em
por ter sido incluído no excesso do contingente

10 de outubro de 2005

Out. Carlos Dir.

ANTONIO CARLOS DOS REIS PEREIRA - 2. TEN
Chefe de Serviço Militar da 14ª Div. Militar - CSM

PROIBIDO PLASTIFICAR

DECLARAÇÃO DE CONVIVÊNCIA MARITAL

MARCOS PINTO SANTANA, brasileiro, solteiro, vigilante, portador da cédula de identidade RG nº 9.854.110-1-SESP/PR, inscrito no CPF (MF) sob nº 068.541.389-65, residente e domiciliado na Rua Serra da Bragança, nº 45, Fundos, Jardim Bandeirantes, nesta cidade de Londrina-PR e JESSICA DANIELE DA SILVA, brasileira, solteira, auxiliar administrativo, portadora da cédula de identidade RG nº 10.685.489-0-SESP/PR, inscrita no CPF (MF) sob nº 077.234.219-90, residente e domiciliada no endereço acima, declaram para os devidos fins de direito e sob responsabilidade civil e criminal, a quem interessar possa que, convivem maritalmente à 2 (dois) anos; e cuja relação configura **UNIÃO ESTÁVEL**, reconhecida como entidade familiar, nos termos do Art. 1.723 e seguintes, do Código Civil Brasileiro; e, § 3º, do Art. 226 da Constituição da República Federativa do Brasil e que desta união tiveram um filho, JOÃO GABRIEL DA SILVA SANTANA, nascido em 22/08/2013;

Declaram ainda ser de sua vontade que a presente declaração sirva como termo comprobatório de **CONVIVÊNCIA MARITAL**, para que seja apresentada em todos os órgãos e que se torne imprescindível, quer sejam Públicos, Federais, Estaduais, Municipais, Autárquicos, INSS, planos de Saúde, com a finalidade de requerer que sejam mutuamente incluídos como dependentes, em qualquer instituição em que com esta se apresente, podendo usufruir de todos os benefícios que tiverem direito por lei; inclusive em planos de saúde, clubes sócio esportivos e convênios médico/hospitais, odontológicos, de qualquer natureza, possuídos ou que venha a possuir.

E, por ser a expressão da verdade, firmam a presente declaração para que produza os efeitos legais e desejados.

Londrina-PR, 28 de maio de 2015.

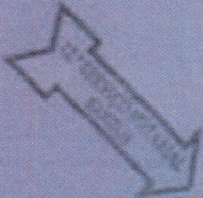
MARCOS PINTO SANTANA
MARCOS PINTO SANTANA

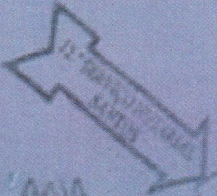
Jessica Daniele da Silva
JESSICA DANIELE DA SILVA

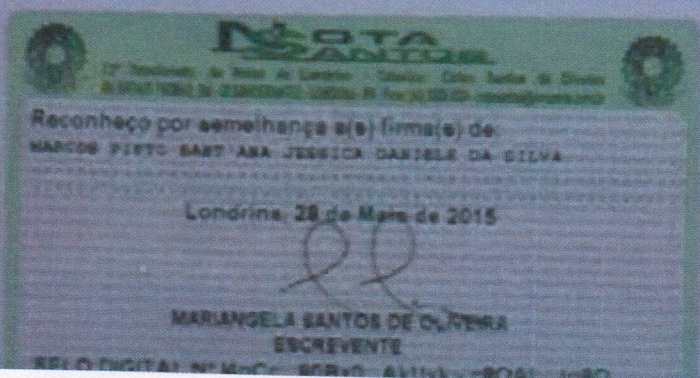

CARTEIRA DE VACINAÇÃO DO ADULTO

NOME: Marcos Pinto Sant'Anna

DN: 12/06/90

ID: _____

CPF: _____

CNS: _____

UNIDADE DE SAÚDE Sa. da Zdr.

Triplice Viral

Data: / /
 Lote: _____
 Validade: / /
 Lab.: _____
 Assinatura: _____

Febre Amarela

Data: / /
 Lote: _____
 Validade: / /
 Lab.: _____
 Assinatura: _____

Anti Pneumococcica

Data: / /
 Lote: _____
 Validade: / /
 Lab.: _____
 Assinatura: _____

Influenza (contra Gripe)

Data: / /
 Lote: _____
 Validade: / /
 Lab.: _____
 Assinatura: _____

Influenza (contra Gripe)

Data: / /
 Lote: _____
 Validade: / /
 Lab.: _____
 Assinatura: _____

Reforço

Data: / /
 Lote: _____
 Validade: / /
 Lab.: _____
 Assinatura: _____

COVID-19 1ª dose

Data: COVID 19
12/08/21
 Lote: FD 7221
 Validade: 06/09/24
 Lab.: 15/02/21
 Assinatura: ANA CLAUDIA

COVID-19 2ª dose

Data: 12/10/21
 Lote: _____
 Validade: _____
 Lab.: _____
 Assinatura: _____

COVID-19 3ª dose

Data: 15/02/21
 Lote: _____
 Validade: _____
 Lab.: _____
 Assinatura: _____

COVID-19 4ª dose

Data: _____
 Lote: _____
 Validade: _____
 Lab.: _____
 Assinatura: _____

Covid - Lab. PFIZER
 lote: FIM2958
 val: 25/02/2022
 vacinador: _____

Covid - Lab. PFIZER
 Lote: FG3531
 Val: 05/11/2021
 Vacinador: Jane



REPÚBLICA FEDERATIVA DO BRASIL
REGISTRO CIVIL DAS PESSOAS NATURAIS

CERTIDÃO DE NASCIMENTO

Nome
JOÃO GABRIEL DA SILVA SANT'ANA

Matrícula
080614 01 55 2013 1 00187 247 0134181 96

Data do nascimento por extenso
Vinte e dois de agosto de dois mil e treze **

Dia	Mês	Ano
22	08	2013

Hora
07h 17min

Município de nascimento e unidade de federação
Londrina-PR **

Município de registro e unidade de federação
Londrina-PR **

Local de nascimento
Maternidade Municipal Lucilla Ballalai **

Sexo
Masculino

Profissão
MARCOS PINTO SANT'ANA **
JÉSSICA DANIELE DA SILVA **

Avós
GELSON SOARES SANT'ANA e APARECIDA MARIA PINTO SANT'ANA **
ANTONIO ORLANDO DA SILVA e MARIA ELENIR ALVES DA SILVA **

Não

Data do registro por extenso
Vinte e três de agosto de dois mil e treze **

Número de D.N.V.
30-60173870-7

Observações / Averbções
Nada consta. Custas: Isentas **

7º Tabelionato de Notas e 2º Ofício de Registro Civil
Bel. Luiz Marcelo Rezende Julião
Município e Comarca de Londrina - Estado do Paraná
Av. Paraná, 297 - Sobrelaje - Centro
CEP: 86 010-390 - Fone: (43) 3344-0101/3374-0101

O conteúdo da certidão é verdadeiro. Dou fé.

Londrina -PR, 23 de agosto de 2013

Maria Gabriela Nogari Dutra
Maria Gabriela Nogari Dutra
Escrevente

CARTÓRIO JULIÃO
7º Tabelionato e 2º Registro Civil
Luiz Marcelo Rezende Julião
Tabelião e Registrador
Av. Paraná, 297 - Sobrelaje
MUNICÍPIO E COMARCA DE LONDRINA-PR

SELO
FUNARREN
IDENTO
REGISTRO CIVIL AIG GRATUITO
ESB52062





Ministério da Fazenda
Receita Federal

COMPROVANTE DE INSCRIÇÃO CPF



Número

149.474.069-92

Nome

JOAO GABRIEL DA SILVA SANT ANA

Nascimento

22/08/2013



PREFEITURA DO MUNICÍPIO DE LONDRINA
ESTADO DO PARANÁ

SECRETARIA MUNICIPAL DE EDUCAÇÃO

NRE: Londrina Município: Londrina
Estabelecimento: E.M. DOUTOR JOSÉ HOSKEN DE NOVAES
Endereço: RUA SERRA DA TABATINGA, 99
Bairro: Jardim Bandeirantes CEP: 86065-190 Telefone: 3375-0070

DECLARAÇÃO DE MATRÍCULA E FREQUÊNCIA

Declaro para os devidos fins que o aluno **JOÃO GABRIEL DA SILVA SANT'ANA** código do SERE **1018567721**, Carteira de Identidade (RG) não cadastrado, sexo **Masculino**, nascido em **22/08/2013** no Município de **LONDRINA - PR**, filho de **MARCOS PINTO SANT'ANA (Pai) / JESSICA DANIELE DA SILVA (Mãe)** encontra-se regularmente matriculado neste estabelecimento de ensino até a presente data, na etapa **EDUCAÇÃO FUNDAMENTAL - ANOS INICIAIS, ED. FUND, 3º ANO**, turno **Tarde**, turma **B**.

Londrina, 19 de maio de 2022.

Secretaria

VANESSA ERKMANN CARVALHO

Vanessa Erkmann C. dos Santos
Secretária Escolar
Port. SME-GAB Nº 18 de 02/03/2021

EU, MARCOS PINTO SANT'ANA, RESIDENTE A
RUA SERRA DA BRANCA, 45 CIDADE: LONDRINA
UF: PR CEP: 86065-532 CPF: 068.941.389-65

LONDRINA, 24 DE MAIO DE 2022

MARCOS PINTO SANT'ANA

John

3770

63432-1

Answer a contra.



PARANÁ
GOVERNO DO ESTADO
Secretaria da Saúde

Cartão de Vacinação

Nome Marcos Punte Sant'Ana

Data de Nasc.: 17/0

Endereço: _____

Cidade: _____ Estado: _____

Unidade de Saúde: _____

- Este cartão é um documento!**
Leve-o sempre consigo, na bolsa ou carteira.
- Mantenha as vacinas sempre em dia.**



Hepatite B			Tríplice Viral	Febre Amarela	Anti Pneumocócica	Influenza (contra Gripe)	Influenza (contra Gripe)
1ª Dose	2ª Dose	3ª Dose					
17.08.99 VSP/PA	23.09.99 VSP/PA	04.07.02 VSP/PA	11.08.95 VSP/PA	25.09.99 VSP/PA			

Dupla Bacteriana (dT)							T. Viral
1ª Dose	2ª Dose	3ª Dose	Reforço				
20.08.90 VSP/PA	06.01.93 VSP/PA	23.09.92 VSP/PA	15.02.20 DT				15.02.20 VSP/PA

Vacina Poliomielite Inativada (VIP e VOP)

Data: 22/10/13
Lote: 11394
Unid.: 30/0615
Ass.: Lou

Data: 21/11/13
Lote: 5
Unid.:
Ass.: Lou

Data: 20/10/14
Lote: 1065
Unid.:
Ass.: Lou

Data: 20/03/15
Lote: 2025/13
Unid.: 0215
Ass.: Prof. Maria

Data: 18/08/13
Lote: 23A
Unid.: 131018
Ass.: B. de Moraes
CINES: 2577976
Ass.: JF

Vacina Oral de Rotavírus Humano

Data: 22/10/13
Lote: 02015697A
Unid.: 30/0913
Ass.: Lou

Data: 22/12/13
Lote: 02015697A
Unid.:
Ass.: Lou

Vacina Pneumocócica 10

Data: 22/10/13
Lote: 2201013A
Unid.: 30/0915
Ass.: Lou

Data: 22/12/13
Lote: 2201013A
Unid.:
Ass.: Lou

Data: 24/01/14
Lote: 1201013A
Unid.:
Ass.: Lou

Data: 29/8/14
Lote: 1501013A
Unid.:
Ass.: Lou

Vacina Meningocócica C

Data: 22/11/13
Lote: 11011A
Unid.:
Ass.: Lou

Data: 28/01/14
Lote: 11011A
Unid.:
Ass.: Lou

Data: 19/01/15
Lote: 907011
Unid.: 3010616
Ass.: Lou

Febre Amarela

Data: 26/5/14
Lote: 1201013A
Unid.: FIOCRUZ
Ass.: Lou

Data: 26/05/14
Lote: 1201013A
Unid.: FIOCRUZ
Ass.: Lou

Data: 26/05/14
Lote: 1201013A
Unid.: FIOCRUZ
Ass.: Lou

Data: 26/05/14
Lote: 1201013A
Unid.: FIOCRUZ
Ass.: Lou

Triplice Viral

Data: 29/8/14
Lote: 1301013A
Unid.: B. de Moraes
Ass.: Lou

Data: 29/01/15
Lote: 071013A
Unid.: 301015
Ass.: Lou

Data: 29/01/15
Lote: 071013A
Unid.: 301015
Ass.: Lou

Data: 29/01/15
Lote: 071013A
Unid.: 301015
Ass.: Lou

Vacina Influenza

Data: 07/05/14
Lote: 7004
Unid.:
Ass.: Lou

Data: 9/6/14
Lote: 7004
Unid.:
Ass.: Lou

Data: 20/05/15
Lote: 1101013A
Unid.:
Ass.: Lou

Data: 04/05/14
Lote: 160512
Unid.: 280217
Ass.: Lou

Outras Vacinas

Tipo: Hepatite A
Data: 20/04/15
Lote: 1006029
Unid.: 18116
Ass.: Lou

Tipo: Hepatite B
Data: 30/05/15
Lote: 190080
Unid.: 03125
Ass.: Lou

Tipo: HPV
Data: / /
Lote: / /
Unid.: / /
Ass.: Lou

Tipo: / /
Data: / /
Lote: / /
Unid.: / /
Ass.: Lou

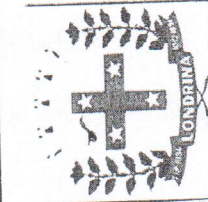

Campanha Nacional de Vacinação contra Poliomielite 2015
L 15A-0617
Comprovante de Vacinação
Nome: João Gabriel da Silva



Obs.: Os espaços em verde acompanham o Calendário Básico de Vacinação recomendado pelo Ministério da Saúde.

898004539531044

Doses/Vacinas

BCG-ID

Hepatite B

Pentavalente (DTP+Hib+Hb) + reforço DTP

Vacina Poliomielite Inativada (VIP e VOP)

Vacina Oral de Rotavírus Humano

Vacina Pneumocócica 10

Vacina Meningocócica C

1ª Dose

2ª Dose

3ª Dose

1º Reforço

2º Reforço

Data: 23/08/13
Lote: 201084
Unid.: 200010
Ass.: Lucia

Data: 23/08/13
Lote: 201084
Unid.: 200010
Ass.: Lucia

Data: 22/10/13
Lote: 1370041C
Unid.: 310714
Ass.: Lucia

Data: 20/10/13
Lote: 145
Unid.: 100
Ass.: Lucia

Data: 24/01/14
Lote: 145310
Unid.:
Ass.: Lucia

Data: 20/05/15
Lote: 130615
Unid.: 0615
Ass.: Lucia

Data: 28/06/11
Lote: 2827007
Unid.: 3010/18
Ass.: Suzelene

Data: 22/10/13
Lote: 11394
Unid.: 3010913
Ass.: Lucia

Data: 22/10/13
Lote: 11394
Unid.: 3010913
Ass.: Lucia

Data: 22/10/13
Lote: 11394
Unid.: 3010913
Ass.: Lucia

Data: 22/10/13
Lote: 11394
Unid.: 3010913
Ass.: Lucia

Data: 22/10/13
Lote: 11394
Unid.: 3010913
Ass.: Lucia

Data: 22/10/13
Lote: 11394
Unid.: 3010913
Ass.: Lucia

Data: 22/10/13
Lote: 11394
Unid.: 3010913
Ass.: Lucia

Data: 22/10/13
Lote: 11394
Unid.: 3010913
Ass.: Lucia

Data: 22/10/13
Lote: 11394
Unid.: 3010913
Ass.: Lucia

Data: 22/10/13
Lote: 11394
Unid.: 3010913
Ass.: Lucia

Data: 22/10/13
Lote: 11394
Unid.: 3010913
Ass.: Lucia

Data: 22/10/13
Lote: 11394
Unid.: 3010913
Ass.: Lucia

Data: 22/10/13
Lote: 11394
Unid.: 3010913
Ass.: Lucia

Data: 22/10/13
Lote: 11394
Unid.: 3010913
Ass.: Lucia

Data: 22/10/13
Lote: 11394
Unid.: 3010913
Ass.: Lucia

Data: 22/11/13
Lote: 670110
Unid.:
Ass.: Lucia

Data: 22/11/13
Lote: 670110
Unid.:
Ass.: Lucia

Data: 22/11/13
Lote: 670110
Unid.:
Ass.: Lucia

Data: 22/11/13
Lote: 670110
Unid.:
Ass.: Lucia

Data: 22/11/13
Lote: 670110
Unid.:
Ass.: Lucia

Obs.: Os espaços em verde acompanham o Calendário Básico de Vacinação recomendado pelo Ministério da Saúde.

