

É obrigatório o preenchimento dos dados solicitados e das cópias relacionadas abaixo:

Empresa: DGX FILIAL

Nome do Colaborador: JANICE DA SILVA

Cliente: TRT SC - FORO DE ITAJAÍ

Departamento: OPERACIONAL

Centro de Custo: LIMPEZA

Data de Admissão: 23/06/2022 Função: SERVENTE DE LIMPEZA

NR : NÃO Salário: R\$ 1.082,22

Outros valores adicionais: INSALUBRIDADE 20% + PREMIO ASSIDUIDADE 7% + VA R\$ 16,51

Contrato de Experiência: ( ) 45+45 dias (X) 30+60 ( ) 30+30 ( ) outros: \_\_\_\_\_

Grau de Escolaridade: \_\_\_\_\_

Horário de trabalho: seg. á sexta das 07:00 até 13:00 - intervalo das \_\_ até \_\_\_\_\_

Sábado das \_\_\_\_\_ até \_\_\_\_\_ Carga horaria mensal: 180 horas

Vale-Transporte: ( ) SIM (X) NÃO – Quantidade por dia \_\_\_\_\_

Ajuda de Custo: ( ) SIM (X) NÃO – Valor: \_\_\_\_\_

### ANEXAR A ESTA FICHA CÓPIA DOS SEGUINTE DOCUMENTOS:

1. \_\_ CARTEIRA DE TRABALHO;
2. \_\_ CÓPIA DE CPF, RG e TÍTULO DE ELEITOR;
3. \_\_ CÓPIA DO COMPROVENTE DE RESIDÊNCIA (Água, luz ou telefone);
4. \_\_ CÓPIA DE CERTIDÃO DE CASAMENTO (caso seja casado); CÓPIA DE CERTIDÃO DE NASCIMENTO (caso seja solteiro);
5. \_\_ CARTEIRA DE VACINAÇÃO COVID E CONVENCIONAL
6. \_\_ CÓPIA DE CERTIDÃO DE NASCIMENTO E CPF (filhos menores de 14 anos);
7. \_\_ CARTEIRA DE VACINAÇÃO DE FILHOS (menores de 14 anos ou incapazes);
8. \_\_ DECLARAÇÃO DE MATRÍCULA DA ESCOLA (Filhos de 7 e 14 anos ou incapazes);
9. \_\_ 2 (TRES) FOTOS 3X4 (Recente);
10. \_\_ ABRIR CONTA CORRENTE NO ITAÚ OU TIRAR CÓPIA DO CARTÃO; *OK*
11. \_\_ PROVIDENCIAR CARTÃO TRANSPORTE

*não possui filhos*





MINISTÉRIO DO TRABALHO

SECRETARIA DE EMPREGO E SALÁRIO

CARTEIRA DE TRABALHO E PREVIDENCIA SOCIAL

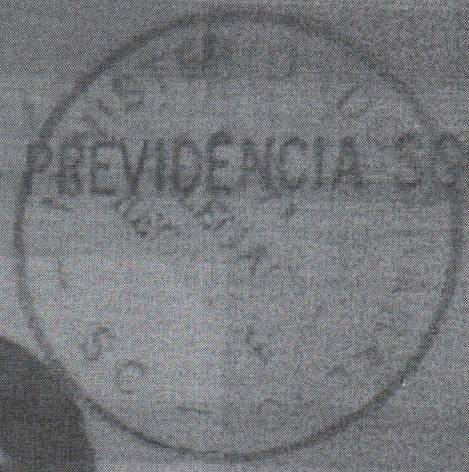

Série 00007-SC

Série



Polgar Direito

2606

Nome

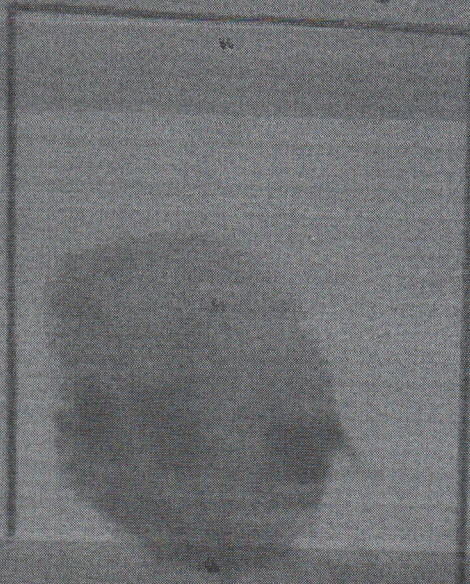

Larice da Silva

ASSINATURA DO PORTADOR



QUALIFICAÇÃO CIVIL

NOME JANICE DA SILVA

Cidade ITAJAI

Est. S. C.

Data 31 / 01 / 68

Profissão JOÃO G. DA SILVA  
NADIA S. SILVA

Est. Civil SOLTEIRA Doc. N° 61061

Fis. 277 Liv. 106 Reg. Civil ITAJAI

Outro Doc

Serviço Militar Doc.

N°

Orgão

Est

Naturalizado Dec. N°

Em

ESTRANGEIROS

Chegada ao Brasil em

Doc. Ident. N°

Exp. em

Estado

Obs

Data Emissão 10 / 10 / 83

DRT ITAJAI



CONTRATO DE TRABALHO

Empregador:

MARIA LUCIA KOZAK FURLANETTO E CIA LTDA

CNPJ: 18.671.201/0001-50

Endereço: JOSE LUIZ MARCELINO

Nº: 1135

Bairro: CORDEIROS

Município: ITAJAI

UF: SC

Esp. Estabelecimento:

Comércio varejista de produtos alimentícios em geral

Cargo: ATENDENTE

CBO: 521125

Data de Admissão: 01/10/2014

Registro nº: 48

Folha/Livro nº:

Remuneração Especificada:

R\$ 1.120,00 (um mil cento e vinte reais) por Mês.

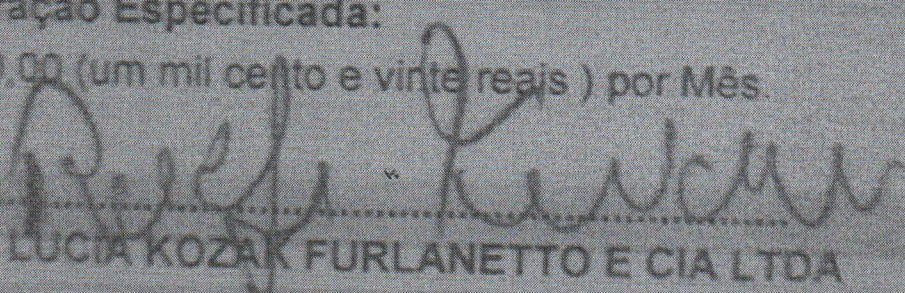
  
.....  
MARIA LUCIA KOZAK FURLANETTO E CIA LTDA

.....  
SUPERMERCADO LUCIA

.....  
Mª Lucia K. Furlanetto &

.....  
Cia Ltda

Data de ass.:

Ass. do empregador ou a cargo e/ test

01 de Novembro de 2014  



CONTRATO DE TRABALHO

Emprego nº 09.284.904/0001-607

Rua AP SERVIÇOS DE LIMPEZA, ASSEIO E CONSERVAÇÃO LTDA

Município Rua Ataulo Alves, 136 Est.

End. do estabelecimento ROLADO - CEP 88108-220

Cargo *Secretaria*  
L SÃO JOSÉ - SC C.B.O. nº

Data admissão 22 de 07 de 19 2016

Registro nº 2630 Fls. Ficha

Remuneração especificada R\$ 834,58 por mês

*[Signature]*  
Alexandre Laerte dos Santos  
Diretor Operacional  
AP SERVIÇOS ESPECIALIZADOS  
Ass. do empregador ou a rogo c/ test.

Data saída 30 de Novembro de 19 2018

*[Signature]*  
Ass. do empregador ou a rogo c/ test.  
Oswaldo Pereira dos Santos







geef

SISTEMA ECONOMICA FEDERAL  
PROGRAMA DE NEGOCIACAO SOCIAL  
INSCRIÇÃO Nº

PIS - PASEP

CÓDIGO PIS

12133004752

12133004752

NOME DO EMPREGADO (PARTICIPANTE DO FUNDO)

Janice da Silva

DATA DE NASCIMENTO

31/01/68

SEXO

MASCULINO

1

FEMININO

2

DOMICILIO BANCARIO

NOME DO BANCO

CÓDIGO BANCO/AGENCIA

MARSTLEIPO DE DESCONTOS 2370330

ATENÇÃO

ENDERECO DO DOMICILIO

BANCARIO NO VERSO

ATENÇÃO

SO E VALIDO COM CARIMBO PADRONIZADO DO CEC OU CPF  
DO EMPREGADOR NO VERSO E COM APRESENTAÇÃO DE UM  
DOCUMENTO OFICIAL DE IDENTIFICAÇÃO.

LATITUDE





CAIXA ECONÔMICA FEDERAL  
 INSTITUIÇÃO BANCÁRIA DO BRASIL S.A.  
 S/A. - CEF

LOTE Nº 1

141530047

Nome do beneficiário participante do fundo:

Janice da Silva

DATA DE NASCIMENTO  
 31/01/68

SEXO  
 MASCULINO FEMININO  
 1  2

DOMICÍLIO BANCÁRIO  
 NOME DO BANCO: CAIXA ECONÔMICA FEDERAL  
 CÓDIGO BANCO/AGÊNCIA: 237/0330

ASSINATURA  
 \_\_\_\_\_  
 \_\_\_\_\_

ATENÇÃO  
 Este cartão contém o número padronizado do CNIS do CPF  
 e impressões do verso e, com a apresentação de um  
 documento oficial de identificação



VALLEY HEALTH FOUNDATION

7.158.325

07/NOV/2013

JANICE DA SILVA

JOÃO GERALDINO DA SILVA  
NADIR SOUZA SILVA

ITAJAI SC

31/JAN/1968

CERT. NASC. 610611 V 106 FL 277V

31/01/1968

CART. HEUSI-ITAJAI SC

997253 918-29

ITAJAI SC

Lúcia Helena J. B. Costa  
peito Cirurgião

CELENE / HAIVE







TITULO ELEITORAL

IDENTIFICACAO  
SIMETRICA

JACQUE DA SILVA

DATA DE NASCIMENTO

31/01/1968

Nº INSCRIÇÃO

1227 6590 0183

D.V.

ZONA

097

SEÇÃO

0104

MUNICÍPIO DE

ITAJAÍ/SC

DATA DE EMISSÃO

07/08/2017

JUIZ ELEITORAL





Rua Pedro João de Souza, nº 444  
 88.311-330 Maria  
 Itajaí - SC

141 01 2012000120

Nota Fiscal/Conta de Energia Elétrica sobre Índice ISE

**Celesc**  
 Distribuição S.A.

INDICADOR DE CREDENCIAMENTO

05/2022

3216298

JANICE DA SILVA

CPF: 09725391

R PEDRO JOAO DE SOUZA, 444  
 88311330 MARIA (ITJ) ITAJAI SC  
 Loc/Itape/Civ: 13701,51,010407 - Medidor: 2403228 - TENSÃO NOMINAL: 220V - GRUPO B  
 Classificação: 02 - INDUSTRIAL - CONVENCIONAL - MONOFASICO  
 Índice Geral de Operação: 2,252 Tipo do Disjuntor: 30

Medidor: 2403228	Consumo Med/Fat: 157/157	Unidade de Medida: kWh
Leit. Anterior: 26820	Número de Dias Faturados: 29	Origem da Leitura: Fator de Potência
Leit. Atual: 26663	Consumo Médio Diário (kWh): 5,41	Fator de Multiplicação: 1

Indicadores de Continuidade	Indicadores de Continuidade			
	Mensal	Trim	Anual	Real
Leitura Anterior: 27/04/2022	MAR/22			
Leit. Atual: 26/05/2022	DIC	7,00		
Emissão/Apresentação: 26/05/2022	FIC	4,00		
Prox. Leitura: 27/06/2022	DMIC	5,00		
	CON ANEEL			

MAR/22	ABR/22	MAR/22	FEV/22	JAN/22	DEZ/21	NOV/21	OCT/21	SET/21	AGO/21	JUL/21	JUN/21	MAY/21
157	172	162	154	193	170	168	162	129	124	110	155	157

Item	Quantidade	X	Preço (R\$)	Total (R\$)
CONSUMO	157		0,732675	115,03
Subtotal 1				115,03
COSIP				23,00
Subtotal 2				23,00

Composicao de Preço (Art. 31 Resolução 166/2005)			
ENERGIA	48,49	DISTRIBUICAO	16,87
TRANSMISSAO	5,94	TRIBUTOS	31,47
ENC. SETORIAIS	14,26	SOMA DEMONSTRATIVO	115,03
Tributos (Incluídos) no total a pagar			

Tarifas sem tributos	
Resolução 2021/20	
TUSD	0,2041
TE	0,1877





FLS. 111

# REPÚBLICA FEDERATIVA DO BRASIL

ESTADO DE SANTA CATARINA  
MUNICÍPIO E COMARCA DE ITAJAÍ - PRIMEIRO DISTRITO

**DR. SAULO LIBERATO HEUSI**  
C. P. F. 1047389-70

Oficial do Registro Civil, Títulos e Documentos e outros papéis do Município e Comarca de Itajaí  
Estado de Santa Catarina

CARTÓRIO: - Rua Olympio Miranda Júnior, 122 - Fone: (0473) 44-1009 - Cx. Postal, 307

## CERTIDÃO

CERTIFICO que, a fls 277v do livro n.º 106  
do registro de NASCIMENTOS, sob o termo n.º 61,061, consta  
o assento de JANICE DA SILVA, sexo feminino  
nascida nesta cidade de Itajaí- SC no dia trinta e um  
de Janeiro de mil novecentos e sessenta e oito ( 31-01-1968 )  
filha de JOÃO GERALDINO DA SILVA e de dona NADIR SOUZA DA SILVA,  
naturais deste Estado, casados no Subdistrito Estreito, M.º de Florianopo

lis, neste Estado.  
Avós paternos: GERALDINO CANDIDO DA SILVA e dona FIRMINA ROSA DA SILVA  
Avós maternos: PEDRO BRAULIO DE SOUZA e MARIA PAULINA SOUZA.  
Foi declarante o próprio pai.

\* \* \* \* \*  
O assento foi em 1º de fevereiro de 19 68.

O referido é verdade e dou fé.

EXCLUSIVAMENTE PARA ITAJAÍ - SC, 27 de setembro de 19 85

FINS: DE DIREITO

Nadira Liberato Heusi  
Oficial

DR. SAULO LIBERATO HEUSI  
OFICIAL DO REGISTRO CIVIL  
TÍTULOS E DOCUMENTOS  
C.P.F. 1047389-70  
BANCA LIBERATO HEUSI  
OFICIAL MAIOR  
ROSEANE DA SILVA REBELLO  
RUBEN GONCALVES ASSIS DAUER  
TÍTULOS E DOCUMENTOS  
Rua Olympio Miranda Jr. 122  
ITAJAÍ - SANTA CATARINA

ANDREA LIBERATO HEUSI  
OFICIAL MAIOR  
No imped. ocasional do Oficial



Amor da Leve

2ª DOSE

2ª DOSE

Nome: Luiz Carlos

UNIDADE Gerem

CNES 2034388

CNES 2513830

DATA 02/21

DATA 15/09/21

DISVCS 1667

LOTE 219 UEN 251W

FABRICANTE Integradora

FABRICANTE 01102/22

VACINADOR

VACINADOR Luiz Carlos

REG. PROF.

**COBEN SP 509.750-ENF**

REG. PROF.

SUPERVISANTE DE VACINAÇÃO

VACINADOR



REGIÃO DESTINADA OU DIFERENCIAL		OUTRAS VACINAS	
<p>12/10/10</p> <p>13/04/11</p> <p>0. 0000</p>	<p>FA</p> <p>12093</p> <p>10/10/10</p> <p>10/10/10</p>	<p>13/04/11</p> <p>10/10/10</p> <p>10/10/10</p>	<p>10/10/10</p> <p>10/10/10</p> <p>10/10/10</p>
<p>10/10/10</p> <p>10/10/10</p> <p>10/10/10</p>	<p>10/10/10</p> <p>10/10/10</p> <p>10/10/10</p>	<p>10/10/10</p> <p>10/10/10</p> <p>10/10/10</p>	<p>10/10/10</p> <p>10/10/10</p> <p>10/10/10</p>
<p>10/10/10</p> <p>10/10/10</p> <p>10/10/10</p>	<p>10/10/10</p> <p>10/10/10</p> <p>10/10/10</p>	<p>10/10/10</p> <p>10/10/10</p> <p>10/10/10</p>	<p>10/10/10</p> <p>10/10/10</p> <p>10/10/10</p>

ARROTAR VACINA, DATA  
 BOME DO LOCAL DE VACINAÇÃO

CODIGO DA UNIDADE OU



**CAIXA**

*Cartão do Cidadão*



**CAIXA**

POUPANÇA

5067 2252 0638 8649

10/17

VALIDO ATÉ

04/24

JANICE DA SILVA

0416 013 00181259-2

elo





# Proposta de Abertura de Conta Salário

Nº da Agência/Conta/D  
6382/3492

de movimentação

transferência para conta no Itaú Agência

transferência para conta em outra instituição

Conta	DAC
Instituição	Agência
Instituição	Conta

Conta	DAC
-------	-----

movimentação por meio de Cartão

do Cliente

(sem abreviação)

CE DA SILVA

CPF  
1097.253.918/29

## DIÇÕES GERAIS DA CONTA SALÁRIO ITAÚ

realizou o cadastramento da conta salário Itaú, aberta por solicitação do seu empregador, exclusivamente para receber salários e similares.

A conta salário é diferente da conta-corrente e destinada exclusivamente a receber salários e similares.







HISTÓRICO ESCOLAR DO ENSINO DE 1º GRAU

ESTABELECIMENTO		6.º "Miguelina Kubka"		LOCAL		Itajaí		ATO DE AUTORIZAÇÃO									
ALUNO(A)		Francis da Silva		DATA NASCIMENTO		31/01/68		LOCAL		Itajaí		ESTADO		SC			
PAI		Francis Geraldino da Silva		MÃE		Medina Souza Silva											
MATERIAS	COMUNICAÇÃO E EXPRESSÃO						ESTUDOS SOCIAIS		CIÊNCIAS		FREQ.						
	COMUNICAÇÃO E EXPRESSÃO ORAL		COMUNICAÇÃO E EXPRESSÃO ESCRITA		EDUCAÇÃO ARTÍSTICA		EDUCAÇÃO FÍSICA		INTEGRAÇÃO SOCIAL		ENSINO RELIGIOSO		INICIAÇÃO A CIÊNCIAS E PROGRAMAS DE SAÚDE		MATEMÁTICA		%
1ª SÉRIE		1975		MA		MA		B		B		MA		86%			
ESTABELECIMENTO		C.E. "Dag Milton Kubka"		LOCAL		Itajaí		ESTADO		SC							
2ª SÉRIE		1976		B		B		R		B		R		89%			
ESTABELECIMENTO		C.E. "Dag Milton Kubka"		LOCAL		Itajaí		ESTADO		SC							
3ª SÉRIE		1977		MA		MA		Q		B		R		100%			
ESTABELECIMENTO		C.E. "Dag Milton Kubka"		LOCAL		Itajaí		ESTADO		SC							
4ª SÉRIE		1978		R		R		S		B		R		96%			
ESTABELECIMENTO		C.E. "Dag Milton Kubka"		LOCAL		Itajaí		ESTADO		SC							
5ª SÉRIE		1979		S		S		Q		MB		B		B		98%	
ESTABELECIMENTO		C.E. "Dag Milton Kubka"		LOCAL		Itajaí		ESTADO		SC							



ALUNO (A) *Francisco da Silva*

DATA NASCIMENTO *31/01/68*

LOCAL *Itajaí*

ESTADO *SC*

SÉRIE	COMUNICAÇÃO E EXPRESSÃO						ESTUDOS SOCIAIS				CIÊNCIAS	
	LÍNGUA PORTUGUESA	EDUCAÇÃO ARTÍSTICA	EDUCAÇÃO FÍSICA	LÍNGUA ESTRANG. MODERNA	HISTÓRIA	GEOGRAFIA	ORGANIZAÇÃO SOCIAL E POLÍTICA DO BRASIL	EDUCAÇÃO MORAL E CÍVICA	EDUCAÇÃO RELIGIOSA	CIÊNCIAS E PROGRAMAS DE SAÚDE	MATEMÁTICA	INICIAÇÃO PARA O TRABALHO
6a SÉRIE												
19 80	S	B	B	-	R	S	-	-	R	R	S	
FREQUÊNCIA %	66,1	99,1	99,1	-	99,1	95,1	-	-	-	100,1	99,1	100,1
ESTABELECIAMENTO	<i>6.º Dep. Milton Ruedes</i>											
6a SÉRIE												
19 81												
FREQUÊNCIA %												
ESTABELECIAMENTO	<i>6.º Dep. Milton Ruedes</i>											
7a SÉRIE												
19												
FREQUÊNCIA %												
ESTABELECIAMENTO	<i>LOCAL</i>											
8a SÉRIE												
19												
FREQUÊNCIA %												
ESTABELECIAMENTO	<i>LOCAL</i>											
RECUPERAÇÃO												
19												
FREQUÊNCIA %												
ESTABELECIAMENTO	<i>LOCAL</i>											

SECRETÁRIO - REGISTRO *Francis M. Silva*  
*Secretaria de Educação*

LOCAL E DATA *Itajaí 29 de Junho de 1981*

DIRETOR *Marcelina*  
*Coordenadora de Ensino*

ESTADO DE SANTA CATARINA  
 SECRETARIA DA EDUCAÇÃO  
 DEPARTAMENTO DE ENSINO  
 DIVISÃO DE SERVIÇOS AUXILIARES  
 SERVIÇO DE AUTENTICAÇÃO E CADASTRO

Tendo conferido as médias, em 13 de novembro de 1981, o presente formulário, em cumprimento de Lei nº 5.621, de 29 de novembro de 1971, e considerando a situação de regularidade.

Assina: *29.11.1981*  
*Francisco da Silva*  
 Diretor



JANICE  
RIO DO  
SUL



ESTADO DE SANTA CATARINA  
ESTADO DA EDUCAÇÃO  
RIO DO SUL

RUA RUI  
SUMARÉ  
RIO DO SUL - SC  
Fone: (47) 35263140  
Email: ceja06@sed.sc.gov.br

CEJA - CENTRO DE EDUCAÇÃO DE JOVENS E ADULTOS  
Parecer 190/92 Código 755007006140  
Avenida E, 152, SED de 22/05/99 Resolução nº64, Sed/CEJA  
Rua Ruy Barbosa, 221 - FUNDOS - Bairro: Sudoeste  
Rio do Sul - SC CEP 89105-487 - Fone: (47) 3526-3140  
ESTADO DE SANTA CATARINA

**CERTIFICADO DE ANO/FASE E/OU CURSO DO ENSINO FUNDAMENTAL**

Certificamos que JANICE LUANA APOLINARIO, matrícula 4546232992, natural de ALFREDO WAGNER/SC, brasileira, nascida em 2 de dezembro de 1982, RG: 4203753, filha de PEDRO BLUM APOLINARIO e IZABEL LOPES APOLINARIO, sem conclusão do Ensino Fundamental conforme Histórico Escolar.

**HISTÓRICO ESCOLAR DO ENSINO FUNDAMENTAL**

Disciplina	1ª Série	2ª Série	3ª Série	4ª Série	6º FASE	7º FASE	8º FASE	9º FASE
LÍNGUA PORTUGUESA	7.00	7.80	8.50	8.80	--	--	--	--
MATEMÁTICA	7.00	7.00	8.20	8.00	8.50	9.50	8.50	--
GEOGRAFIA	7.00	7.50	8.50	8.10	9.00	9.00	9.00	9.00
HISTÓRIA	7.00	7.50	8.54	8.10	--	--	--	--
EDUCAÇÃO FÍSICA	7.70	8.70	9.20	9.80	--	--	--	--
LÍNGUA ESTRANGEIRA - INGLÊS	--	--	--	--	7.50	6.50	8.50	9.00
ENSINO RELIGIOSO	7.70	8.30	8.30	8.80	--	--	--	--
CIÊNCIAS	7.00	7.70	8.30	8.60	--	--	--	--
ARTE	7.60	9.00	9.10	9.30	--	--	--	--
CIÊNCIA, CULT. , TECNOL. - MAT	--	--	--	--	8.50	10.00	9.50	--
CIÊNCIA, CULT. , TECNOL. - GEO	--	--	--	--	8.00	8.50	8.00	8.00
CIÊNCIA, CULT. , TECNOL. - LEI	--	--	--	--	6.00	6.50	9.00	9.50
<b>CARGA HORÁRIA</b>	800	800	800	800	40	40	40	40
<b>%FREQUÊNCIA</b>	85.00	78.00	99.00	98.00	90.00	100.00	98.30	93.30
<b>RESULTADO FINAL</b>	Apr	Apr	Apr	Apr	Incomp.	Incomp.	Incomp.	Incomp.

SEM CONCLUSÃO

	ANO	ESTABELECIMENTO DE ENSINO	MUNICÍPIO	UF
1ª Série	1991	C.E SHIRLEY DOLORES SEDREZ	RIO DO SUL	SC
2ª Série	1993	C.E. SHIRLEY DOLORES SEDREZ	RIO DO SUL	SC
3ª Série	1995	C.E. SHIRLEY DOLORES SEDREZ	RIO DO SUL	SC
4ª Série	1996	C.E. SHIRLEY DOLORES SEDREZ	RIO DO SUL	SC
* 6º FASE	2019	CEJA DE RIO DO SUL	RIO DO SUL	SC
* 7º FASE	2019	CEJA DE RIO DO SUL	RIO DO SUL	SC
* 8º FASE	2019	CEJA DE RIO DO SUL	RIO DO SUL	SC
* 9º FASE	2018	CEJA DE RIO DO SUL	RIO DO SUL	SC

Obs.: No CEJA a 6º, 7º, 8º e 9º Fases equivalem ao 6º, 7º, 8º e 9º anos do ENSINO FUNDAMENTAL.

A palavra Incompleto que aparece abaixo da frequência no corpo deste documento se refere a não conclusão do curso e não de disciplinas.

Este documento tem valor para comprovação escolar, sem conclusão do Ensino Fundamental

\*=Aluno de Curso Educação de Jovens e Adultos

Município e Data RIO DO SUL - SC	06/06/2022	Assistente de Educação K.R. Krambeck	Diretor(a) Ligéia Lopes Mouta Jost
Registro Nº		Livro	Folha

Katia Regina Jeremias Krambeck  
Assistente de Educação  
Ato nº 14 de 09/01/2018

Diretora  
Mat. 276.383-4  
Port. 273-18/02/16