



É obrigatório o preenchimento dos dados solicitados e das cópias relacionadas abaixo:

Empresa: DGX FILIAL

Nome do Colaborador: MARIA EDITH DOS SANTOS

Cliente: TRT SC - VARA DO TRABALHO DE VIDEIRA

Departamento: OPERACIONAL

Centro de Custo: LIMPEZA

Data de Admissão: 04/07/2022 Função: SERVENTE DE LIMPEZA

NR: não Salário: R\$ 1.082,22

Outros valores adicionais: INSALUBRIDADE 20% + PREMIO ASSIDUIDADE 7% + VA R\$ 16,51

Contrato de Experiência: () 45+45 dias (X) 30+60 () 30+30 () outros: _____

Grau de Escolaridade: _____

Horário de trabalho: seg. á sexta das 11:00 até 17:00 - intervalo das _____ até _____

Sábado das _____ até _____. Carga horaria mensal: 180 horas

Vale-Transporte: (X)SIM ()NÃO – Quantidade por dia 2 UNID. DIA (SANTA TEREZINHA) R\$ 4,30

Ajuda de Custo: ()SIM (X)NÃO – Valor: _____

ANEXAR A ESTA FICHA CÓPIA DOS SEGUINTE DOCUMENTOS:

1. __ CARTEIRA DE TRABALHO;
2. __ CÓPIA DE CPF, RG e TÍTULO DE ELEITOR;
3. __ CÓPIA DO COMPROVENTE DE RESIDÊNCIA (Água, luz ou telefone);
4. __ CÓPIA DE CERTIDÃO DE CASAMENTO (caso seja casado);CÓPIA DE CERTIDÃO DE NASCIMENTO (caso seja solteiro);
5. __ CARTEIRA DE VACINAÇÃO COVID E CONVENCIONAL
6. __ CÓPIA DE CERTIDÃO DE NASCIMENTO E CPF (filhos menores de 14 anos);
7. __ CARTEIRA DE VACINAÇÃO DE FILHOS (menores de 14 anos ou incapazes);
8. __ DECLARAÇÃO DE MATRÍCULA DA ESCOLA (Filhos de 7 e 14 anos ou incapazes);
9. __ 2 (TRES) FOTOS 3X4 (Recente);
10. __ ABRIR CONTA CORRENTE NO ITAÚ OU TIRAR CÓPIA DO CARTÃO;
11. __ PROVIDENCIAR CARTÃO TRANSPORTE

Marina Edith dos Santos - Vidéus

ANEXAR A ESTA FICHA CÓPIA DOS SEGUINTE DOCUMENTOS:

1. CARTEIRA DE TRABALHO (PARTE DA FOTO, VERSO, 3 ULTIMOS REGISTROS)
 2. CÓPIA DE CPF, RG e TÍTULO DE ELEITOR;
 3. CÓPIA DO COMPROVENTE DE RESIDÊNCIA (Água, luz ou telefone);
 4. CÓPIA DE CERTIDÃO DE CASAMENTO (caso seja casado) ou CÓPIA DE CERTIDÃO DE NASCIMENTO (caso seja solteiro);
 5. CARTEIRA DE VACINAÇÃO/ATESTADO DE VACINAÇÃO (funcionário);
 6. ~~CÓPIA DE CERTIDÃO DE NASCIMENTO E CPF (filhos menores de 14 anos);~~
 7. ~~CARTEIRA DE VACINAÇÃO DE FILHOS (menores de 14 anos ou incapazes);~~
 8. ~~DECLARAÇÃO DE MATRÍCULA DA ESCOLA (Filhos de 7 e 14 anos ou incapazes);~~ 11.
 9. 1 (UMA) FOTOS 3X4 (Recente);
 10. ABRIR CONTA CORRENTE NO ITAÚ OU TIRAR CÓPIA DO CARTÃO; - ENV. CARTA
 11. PROVIDENCIAR CARTÃO TRANSPORTE
 12. HISTÓRICO ESCOLAR
 13. CARTÃO CIDADÃO
-

A CARTEIRA PROFISSIONAL

Por menos que pareça e por mais trabalho que interessado, a carteira profissional é um documento indispensável à proteção do trabalhador. O documento de qualificação civil e de habilitação profissional, a carteira representa também título para a colocação, para a inscrição ainda, um instrumento prático do contrato de trabalho.

Carteira, pelos lançamentos que recebe, constitui história de uma vida. Quem a examina, vê se o portador é um temperamento aqui ou ali; se ama a profissão escolhida ou se encontrou a própria vocação; se andou em fábrica, como uma abelha, ou pelo mesmo estabelecimento, subindo a escada profissional. Pode ser um padrão de honra, uma advertência.

(a) Alexandre Marcondes Filho

MINISTÉRIO DO TRABALHO
SECRETARIA DE EMPREGO E SALÁRIO

CARTEIRA DE TRABALHO E PREVIDENCIA SOCIAL

Série D.O.C.O. 3. SC

Número 31544

17 de Dezembro de 1980
PRIMEIRA ESCALA



Polegar Direito



Maria Edite dos Santos

ASSINATURA DO PORTADOR

8
Nome Marcia Edith dos Santos

QUALIFICAÇÃO CIVIL

Luc. Nas. Cacador
Est. SC Data 07 / 09 / 1959
Filiação João Nunes dos Santos e
Elisa Pereira dos Santos

Est. Civ. solteira
Fls. 16 Lr. nº 8 Doc. Nº 4.622
Outro doc. Rep. Civil J. Verde

Situação Militar: Doc.
Nº Órgão Est.
Naturalizado Doc. N.º Em

ESTRANGEIROS

Chegada ao Brasil em
Doc. Ident. N.º Exp. em
Estado
Outro

Data Emissão 20 / 10 / 1980 DRT 1458

[Assinatura]
Assinatura do Funcionário

ALTERAÇÕES DE IDENTIDADE
(Com relação ao nº e data nasc.)



Nome
Doc.
Nome
Doc.

Nome Marcia Edith dos Santos
Sequeira
Doc. CC 220 L.B.3 Fl. 17. cacador SC
Est. Civil solteira 10-09-59
[Assinatura] [Assinatura]

Doc.
Est. Civil
Doc.
Nascimento
Doc.

56.267.947.67

Nome do beneficiário

Maria Edith dos Santos Almeida

Data de nascimento

Data de validade

07.09.59

Elica Foz de Almeida

Endereço completo - Rua e número

Rua Santa Catarina

CEP: 0796

Cidade e Estado

Rua Pedro Andreazza 105

Cidade

Videira SC

70

INSTITUTO

INSTITUCIONAL

COMITADO

Recebido pela Instituição

Assinatura:

[Handwritten signature]

RECEBUE

RECEBUE

RECEBUE

UNIVERSIDADE DE VIDEIRA

INSTITUTO DE PESQUISA E DESENVOLVIMENTO

Vda. 12/03/95

[Handwritten signature]

CD 1115526116

(8)

CONTRATO DE TRABALHO

17401 - MARIA EDITH DOS SANTOS

Empregador: RS CONSULTORIA E SERV
GESTAO EMPRES LTDA

CNPJ: 06.350.648/0001-74

Endereço: MANOEL LOPES, 1857

Município: Lucelia Estado: SP

Atividade: LOCAÇÃO DE MÃO DE OBRA

Cargo: SERVENTE CBO: 514320

Admissão: 26/11/2018

Ficha: 17401

Remuneração: 908,18 (novecentos e oito
reais e dezoito centavos) por mês

**RS - CONSULTORIA E SERVIÇOS
DE GESTÃO EMPRESARIAL LTDA**

Carolina Crepaldi
Setor de Pessoal



02.531.343/0001-08

CONTRATO DE TRABALHO

ADSERVI ADMINISTRADORA^{1º}

DE SERVIÇOS LTDA

Rua Domingos Pedro Hermes, 1109

Jardim Cidade de Florianópolis - 011-330

São José/SC

Empregador

Local do estabelecimento

Cargo Servente

C.B.O. nº

Data admissão 06 de Junho de 2013

Registro nº 110003486 Fls/Ficha 3/186

Remuneração especificada R\$ 644,40 (Seiscentos e quarenta e quatro reais e quarenta centavos) por mês

Tatiana de Souza

Depto Operacional

Ass. do empregador ou a rogo c/ test.

Data saída

3 de Junho de 2013

Supervisora

de 19

Ass. do empregador ou a rogo c/ test.
(48) 9106-6525
GRUPO AUIS 080 k/ test

REPÚBLICA FEDERATIVA DO BRASIL



ESTADO DE SANTA CATARINA
SECRETARIA DE ESTADO DA SEGURANÇA PÚBLICA
INSTITUTO GERAL DE PERÍCIAS
II - INSTITUTO DE IDENTIFICAÇÃO

NOVE

MARIA EDITH DOS SANTOS



FILIAÇÃO
JOÃO ALVES DOS SANTOS
ELICA PEREIRA DOS SANTOS

DATA NASCIMENTO
07/09/1959
NATALIDADE
MACIEIRA SC
OBSERVAÇÃO

TIPOFATOR RH

Maria Edith dos Santos

ASSINATURA DO TITULAR

CARTEIRA DE IDENTIDADE

LEI Nº 7.116 DE 29 DE AGOSTO DE 1983

CPF 452.344.269-04 DNI
REGISTRO GERAL 1.107.594
REGISTRO CIVIL
CERT. CAS. 220 LV B-03 FL 17
CART. PAZ-MACIETRA SC
"COM AVRB.SEPARAÇÃO"

MAIOR DE 60 ANOS
DATA DE EXPIÇÃO 03/MAR/2020

T. ELEITOR
15986680930

CTPS

SERIE UF

Polgar Direito

NIS / PIS / PASEP

IDENTIDADE PROFISSIONAL

CERT. MILITAR

CNH
4811965108

CNS
702407087979423

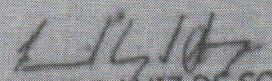
FERNANDO LUIZ DE SOUZA
ASSINATURA DO DIRETOR

VALIDA EM TODO O TERRITÓRIO NACIONAL

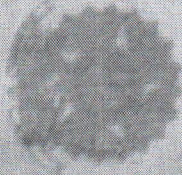

TÍTULO ELEITORAL

IDENTIFICAÇÃO
BIOMÉTRICA

NOME DO ELEITOR
MARIA EDITH DOS SANTOS

DATA DE NASCIMENTO
07/09/1959

Nº INSCRIÇÃO
0159 8668 0930

ZONA
036

SEÇÃO
0088

DATA DE EMISSÃO
13/07/2017

MUNICÍPIO / UF
VIDEIRA/SC

JUIZ ELEITORAL

Maria Edith dos Santos

ESTADO DE SANTA CATARINA
MUNICÍPIO DE TAQUARA VERDE
DISTRITO DE TAQUARA VERDE

[Handwritten signature]

CERTIDÃO DE CASAMENTO

CERTIFICO que, sob N.º 220, em 17 de Abril de 1982, de Livro N.º B-1 de Registro de Casamentos, verifiquei constar que em 10 de abril de 1982, foi realizado o casamento de "/DANIEL DE JESUS SIQUEIRA"/ com "/MARIA EDITE DOS SANTOS"/.

contraído perante o senhor Juiz de Paz, Aristeu Varela da Silva, e as testemunhas as constantes do termo.

Do assento em anexo, consta que o Sr. DANIEL DE JESUS SIQUEIRA, nascido em [redacted] de 1959, profissão OPERÁRIO, domiciliado em este Distrito, e residente em este Distrito, filho de JURANDIR MARTINS SIQUEIRA, e de, MARIA FRANCISCA DE LARA SIQUEIRA, naturais deste Estado, domiciliados e residentes neste Distrito. Ela, nascida em DOMICILIO NESTE DISTRITO DE TAQUARA VERDE, neste [redacted] de 1959, profissão do lar, domiciliada em este Distrito, filha de JOÃO ALVES DOS SANTOS, e de, ELA PEREIRA DOS SANTOS, naturais deste Estado, domiciliados e residentes neste Distrito.

A qual passou a assinar-se "/MARIA EDITE DOS SANTOS SIQUEIRA"/.

Foram apresentados os documentos a que se refere o Art. 180 N.º 4 do Código Civil Brasileiro.

Observações: O casamento é parcial de Bona, "Averbacão de Bona".

83.608.638/00

Taquara Verde - Cartório

Rua Principal s/n.º - DDEI Taq

CEL. - 28.800

CASADOR - 80

O referido é verdade e dou-lo por certo.
TAQUARA VERDE, 19 de Abril de 1982
[Signature]



PREFEITURA MUNICIPAL DE VIDEIRA
SECRETARIA MUNICIPAL DE SAÚDE
CAMPANHA NACIONAL DE
VACINAÇÃO CONTRA A COVID-19

CARTEIRA DE VACINAÇÃO

Nome:

Maria G. dos Santos

Data Nascimento:

07/09/59

Fone:

D3

DATA: 03/01/22

LAB: PFIZER

C.S: PAM

LOTE: FF5108

VAC.: Lori

Lab:

PC

Lote:

213UCB040W

Vacinador:

Lori

SEGUNDA DOSE

Data:

5.8.21

Lab:

PC

Lote:

215UCB079W

Vacinador:

Andres

PRIMEIRA DOSE

Data: 04/05/21

Lab: FC

Lote: 213UCB040W

Vacinador: Joni

SEGUNDA DOSE

Data: 5/8/21

Lab: FC

Lote: 215ICD179W

Vacinador: Andres



Cidadão

Santa Teresinha
Transporte e Turismo

Ministerio do Turismo

CAIXA

Cartão do Cidadão

Maria Edith → TRT VIDEIRAS

Nº da Agência/Conta/DAC

0803/25849-0

ção de Serviços - PF e de