



É obrigatório o preenchimento dos dados solicitados e das cópias relacionadas abaixo:

Empresa: DGX FILIAL
Nome do Colaborador: INGRID BORGES DUARTE
Cliente: AGU – ADVOCACIA GERAL DA UNIÃO – PORTO ALEGRE PRU
Departamento: OPERACIONAL
Centro de Custo: LIMPEZA
Data de Admissão: 04/07/2022 Função: SERVENTE DE LIMPEZA (CBO 5143-20)
NR: não Salário: R\$ 1.314,09
Outros valores adicionais: 20% INSALUBRIDADE VA R\$ 20,18 (POR DIA TRABALHADO)
Contrato de Experiência: () 45+45 dias (X) 30+60 () 30+30 () outros: _____
Grau de Escolaridade: _____
Horário de trabalho: seg. á sexta das 07:00 até 17:00 - intervalo das 11:00 até 12:12
Sábado das não até não.
Carga horaria mensal: 220 Carga horaria semanal: 44 Carga horaria diária: 8
Vale-Transporte: (X)SIM ()NÃO – Quantidade por dia CARRIS 2 UN R\$ 4,80
Ajuda de Custo: ()SIM (X)NÃO – Valor: _____

ANEXAR A ESTA FICHA CÓPIA DOS SEGUINTES DOCUMENTOS:

1. CARTEIRA DE TRABALHO;
2. CÓPIA DE CPF, RG e TÍTULO DE ELEITOR;
3. CÓPIA DO COMPROVENTE DE RESIDÊNCIA (Água, luz ou telefone);
4. CÓPIA DE CERTIDÃO DE CASAMENTO (caso seja casado);CÓPIA DE CERTIDÃO DE NASCIMENTO (caso seja solteiro);
5. CARTEIRA DE VACINAÇÃO COVID E CONVENCIONAL
6. CÓPIA DE CERTIDÃO DE NASCIMENTO E CPF (filhos menores de 14 anos);
7. CARTEIRA DE VACINAÇÃO DE FILHOS (menores de 14 anos ou incapazes);
8. DECLARAÇÃO DE MATRÍCULA DA ESCOLA (Filhos de 7 e 14 anos ou incapazes);
9. 2 (TRES) FOTOS 3X4 (Recente);
10. ABRIR CONTA CORRENTE NO ITAÚ OU TIRAR CÓPIA DO CARTÃO;
11. PROVIDENCIAR CARTÃO TRANSPORTE

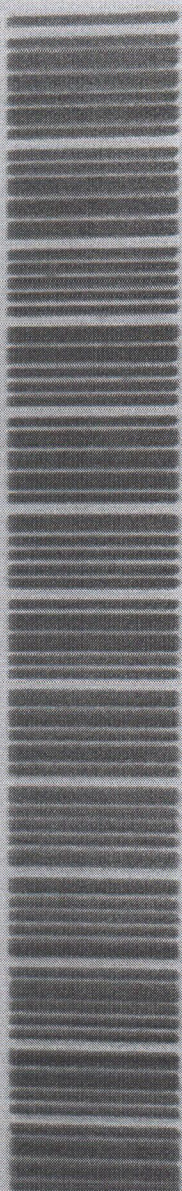

INGRID BORGES DUARTE

FILIAÇÃO.....: GABRIEL LOPES DUARTE

NEMARA DE MORAES BORGES

NASCIMENTO.....: 22/09/1993 SEXO: FEMININO

ESTADO CIVIL.....: SOLTEIRO

NATURALIDADE: PORTOALEGRE - RS

DOCUMENTO.....: RG 9109537267 SJS RS

LEI Nº 9.049, DE 18 DE MAIO DE 1995

CPF: CNH:

TT. ELEITOR: SEÇÃO: ZONA:

LOCAL/DATA DE EMISSÃO: CSC - TUDO FÁCIL - 17/09/2008



VALIDA EM TODO O TERRITÓRIO NACIONAL

REGISTRO GERAL 9109537267

DATA DE EMISSÃO 23/05/2007

NOME **INGRID BORGES DUARTE**

FLIAÇÃO **GABRIEL LOPES DUARTE**

NATURAIDADE **NEMARA DE MORAES BORGES**

PORTO ALEGRE RS

DATA DE NASCIMENTO **22/09/1993**

DOC ORIGEM **C NASC 165279 PORTO ALEGRE RS**

2ª ZONA LV A382 FL 172V

CPF

PORTO ALEGRE RS

1 V/A

ASSINATURA DO DIRETOR

LEI Nº 7.116 DE 29/08/83

500510

REPÚBLICA FEDERATIVA DO BRASIL

RIO GRANDE DO SUL

SECRETARIA DA JUSTIÇA E DA SEGURANÇA

INSTITUTO GERAL DE PERÍCIAS

DEPARTAMENTO DE IDENTIFICAÇÃO



Polegar Direito



Ingrid Borges Duarte

ASSINATURA DO TITULAR

CARTEIRA DE IDENTIDADE



MINISTÉRIO DA FAZENDA

Receita Federal

CPF

Cadastro de Pessoas Físicas

Número de Inscrição

028.856.840-03

Nome

INGRID BORGES DUARTE

Nascimento

22/09/1993

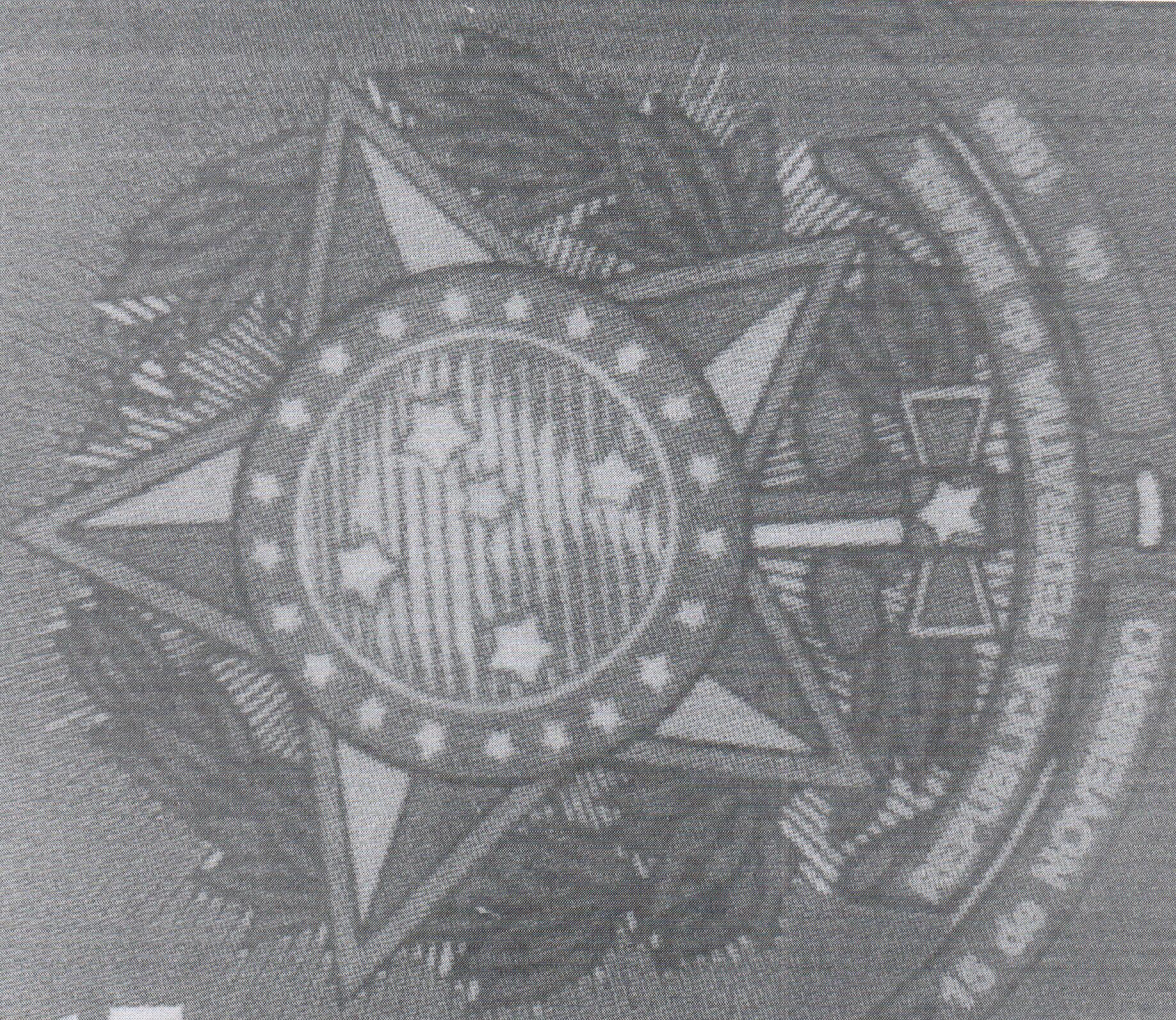

REPÚBLICA FEDERATIVA DO BRASIL

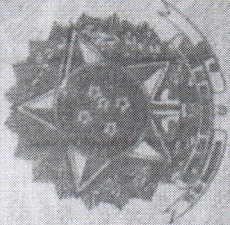

IDENTIFICAÇÃO
BIOMÉTRICA

TÍTULO ELEITORAL

NOME DO ELEITOR

INGRID BORGES DUARTE

DATA DE NASCIMENTO

22/09/1993

Nº INSCRIÇÃO

1219 9554 0426

D.V.

ZONA

159

SEÇÃO

0166

DATA DE EMISSÃO

24/06/2019

MUNICÍPIO / UF

PORTO ALEGRE/RS

JUIZ ELEITORAL



VALIDO SOMENTE COM MARCA D'ÁGUA - JUSTIÇA ELEITORAL

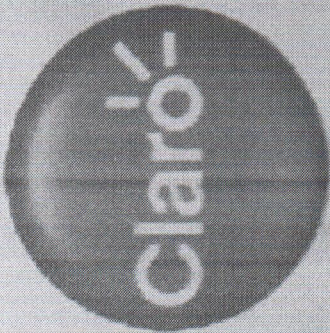

Sua fatura chegou.

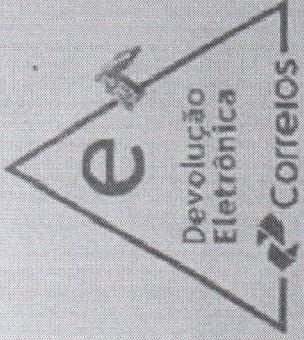

FA
2012/001-87
CIB
e



CTCE PORTO ALEGRE RS FL3

INGRID BORGES DUARTE
AV BENTO GONCALVES, 7059 CASA 6
AGRONOMIA
91540-000 PORTO ALEGRE - RS

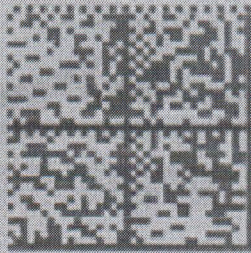

01917182

078/717216465
Data de Postagem: 18/04/2022
Vencimento: 25/04/2022



PODER JUDICIÁRIO

Nino José Canani

Oficial do Registro Civil de Casamentos, Nascimentos e Óbitos da 2.ª Zona de Porto Alegre,
Estado do Rio Grande do Sul — Brasil

2.ª Zona
Ofícios
Classe
Cidade
Porto Alegre - R. G. DO SUL

Ajudantes

- 1ª Rosângela de Abreu Palm
- 2ª Doroty Zambon
- 3ª Miriam Marroni

Avenida Venâncio Aires, 341 - Fones: 221-7176
221-0775

CERTIFICO que as folhas 172 v do livro A- 382 sob nº 165.279

foi lavrado em 08 de dezembro de 1993 o assento de

nascimento de INGRID BORGES DUARTE *****

nascida aos (vinte e dois de setembro de mil novecentos e noventa e três *
*****) em Porto Alegre, neste Estado *

do sexo feminino

filha de Gabriel Lopes Duarte *****

e Nemara de Moraes Borges *****

sendo avós paternos Prexedes Centeno Duarte *****

e Laura Lopes Duarte *****

e maternos Vilson de Oliveira Borges *****

e Enaura de Moraes *****

Foi declarante o pai

Observações *****

O referido é verdade e dou fé

Certidões Cr\$

877,00

Porto Alegre,

08

de dezembro

de 19

93

Oficial

ROSÂNGELA DE ABREU PALM
AJUDANTE

CARTÃO DA CRIANÇA



25 VI 02
MP 889

Nome da criança Ingrid Borges Duarte

Nome da mãe Almazen Soares Borges

Nome do pai Guilherme Alves

Endereço 1934

Local de referência

Data de nascimento 22/09/93

Comprimento (cm) 54

Tipo de parto Natural
 Forceps
 Cesáreo

Idade 2/9/00

Perímetro cefálico (cm) 34

Observações

SÃO DIREITOS DA CRIANÇA:

- Ser alimentada;
- Ser bem alimentada, vacinada e receber acompanhamento do crescimento e do desenvolvimento;
- Contar com bons serviços de saúde, boas creches e pré-escolas;
- Viver em lugar saudável, ter oportunidade de brincar e aprender;
- Receber afeto e viver sem violência.

Todos devem ajudar a garantir esses direitos.

Estão na Constituição Brasileira.

MINISTÉRIO DA SAÚDE

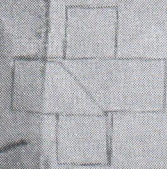

SUS Sistema Único de Saúde

SECRETARIA DA SAÚDE
E DO MEIO AMBIENTE
GOVERNO DO ESTADO DO
RIO GRANDE DO SUL

Procure o serviço de saúde para acompanhar a saúde da sua filha e sempre que ela ficar doente.
 Leve sempre este cartão e pego que seja preenchido.

Vacinas obrigatórias no 1º ano de vida						
Anti-Pólio	DPT (tríplice)	BCG	Anti-Sarampo	Anti-Tétano	Anti-Difteria e Tétano	Outras vacinas
23 Data Rubrica	23 Data Rubrica	8-9 Data Rubrica	15-2 Data Rubrica	15-16 Data Rubrica	31-2-92 Data Rubrica	2-2 Data Rubrica
13-8-95 Data Rubrica	13-8-95 Data Rubrica	01/10/94 Data Rubrica	12/09/92 Data Rubrica	31/10/92 Data Rubrica	31/2/92 Data Rubrica	11/03/96 Data Rubrica
		U.S. PCC 19 SMS 01/10/94 100-9811 ALAC	USPCC 12/09/92 ALAC	USPCC 31/10/92 ALAC	MENINGO B0 DOSE: 2 DATA: 31/2/92 ALAC	MENINGO B0 DOSE: 1 DATA: 11/03/96 ALAC
Reforço	3ª dose	2ª dose	1ª dose			
Data Rubrica	Data Rubrica	Data Rubrica	Data Rubrica	Data Rubrica	Data Rubrica	Data Rubrica

Documento válido em todo o Território Nacional como comprovante de vacinação. Não pode ser retilho.

Sistema Único de Saúde

NOME: Ingrid Borges Duarte

DATA NASC: 22.09.1993

SEXO: F

SUS: 7069011258218737

DISQUE SAÚDE 136

Este cartão é de uso pessoal e intransferível.
Em caso de roubo ou perda, comunicar ao Disque Saúde
VALIDO EM TODO O TERRITÓRIO NACIONAL.

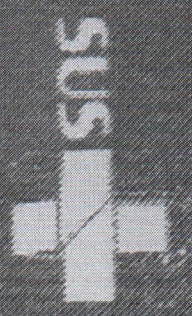

VACINA CONTRA COVID-19/ COVID-19 VACCINE/VACUNA CONTRA COVID-19

Data/Date/Fecha	1ª dose/ 1st dose/ Primera dosis	2ª dose/ 2nd dose/ Segunda dosis	Reforço/ booster dose/ refuerzo	Reforço/ booster dose/ refuerzo	Reforço/ booster dose/ refuerzo
6/8		15/10/21	23/05/22		
Lote/Lot/Lote	FP2208	FG3529	1855156		
Laboratório/ manufacturer/ laboratorio	Pfizer	Pfizer	SANofi		
Local de vacinação/ vaccination site/ sitio de vacunación	USC	USC	USC		
Profissional/ healthcare professional/ profissional sanitario	ENJF	Stephany	DN		

Mantenha esta carteira sempre com você. Ela possui informações referentes à vacina que você recebeu. Você só estará protegido após a 2ª dose, o que não descarta a continuidade dos cuidados individuais como o uso de máscara, lavagem de mãos e distanciamento.

DEMONSTRATIVO DE OPERAÇÃO
COM. ZAFFARI FL 10 21/06/2022

2:54 (Horário de Brasília)
*****9924

Saldo N. 93020001-3585

AGENCIA : 0445 - PARTENON, RS
CONTA : 023 00009836-0
CLIENTE : INGRID BORGES DUARTE

SALDO ATE A DATA DE:	21/06/2022
DISPONIVEL.....	0,19C
BLOQUEADO.....	0,00
TOTAL.....	0,19C
DEBITO A CONFIRMAR.....	0,00
CREDITO A CONFIRMAR.....	0,00

CAIXA: SUA CONTA AGORA TEM UMA NOVA
NUMERACAÇÃO: 838316944 - CONTINUE
USANDO O MESMO CARTÃO, SENHA E ASSI-
NATURA ELETRONICA



INGRID BORGES DUARTE

CPF: 028.856.840-03

98.04.01334452-1



Secretaria Federal de Educação (SFE)
 Secretado do Rio Grande do Sul
 Secretado da Educação - (14) R.E. Porto Alegre
 da Faculdade de Ensino Fundamental
 Prof. Edgar Luiz Schneider
 Av. Uliás, Caixa Postal 100 CEP 91530-10 Porto Alegre-RS

Decreto Estadual de Decreto de Criação nº 23.111 de 25/06/1974 D.O. 25/06/1974
 Portaria Estadual de Autorização Func. nº 8749 de 10/10/1978 D.O. 14/11/1978
 Portaria Estadual de Alteração de Designação nº 318 de 17/12/2000 D.O. 19/12/2000
 Portaria Estadual de Aut. Func. Dis nº 683 de 11/09/2006 PRO. 21/09/2006
 Identificação: 10664 Fone: (51) 3376-0922

Nome: Ingrid Borges Duarte
 Nascimento: 22/09/1993 em Porto Alegre - RS
 Nacionalidade: Brasileira
 Filiação: Gabriel Lopes Borges
 Nome da Mãe: Ingrid Borges
 Documento de Identidade: 910953267-9/RS
 Curso/Bacharelado: 179 - EJA - Ensino Fundamental - 1578 - Ensino Fundamental
 Av. de Américo Castro - 14 - Federal de Duzentos e Noventa e nove de 20/12/1996, Portaria Estadual de Autorização Func. nº 18349 de 14/11/1978

Histórico Escolar

ID:

Componente Curricular	Ser	Apov.	C.H.	R.E.	PE	Obs.	Esc.	Componente Curricular	Ser	Apov.	C.H.	R.E.	PE	Obs.	Obs.
Ensino Fundamental	1ª	A	0	APR	2002/1		2	Examen Religioso	14	A	44	APR	2009		
Ciências	2ª	A	840	APR	2003		3	Geografia	14	A	132	APR	2009		
Ensino Religioso	2ª	A	0	APR	2003		3	História	14	A	88	APR	2009		
Estudos Sociais	2ª	A	0	APR	2003		3	Língua Inglesa	14	A	88	APR	2009		
Matemática	2ª	A	0	APR	2003		3	Matemática	14	A	132	APR	2009		
Português (líng. Portuguesa)	2ª	A	0	APR	2003		3	Português	14	A	132	APR	2009		
Cartilha por Atividades	3ª	A	840	APR	2004		3	Ciências	15	P	135	REP	2010		
Cartilha por Atividades	3ª	A	200	APR	2006		3	Educação Artística	15	P	90	REP	2010		
Cartilha por Atividades	3ª	A	132	APR	2007		3	Educação Física	15	P	45	REP	2010		
Cartilha por Atividades	3ª	A	200	APR	2007		3	Ensino Religioso	15	P	135	REP	2010		
Educação Artística	3ª	A	78,00	APR	2007		3	Geografia	15	P	90	REP	2010		
Educação Física	3ª	A	100,00	APR	2007		3	História	15	P	135	REP	2010		
Ensino Religioso	3ª	A	93,00	APR	2007		3	Língua Inglesa	15	P	90	REP	2010		
Matemática	3ª	A	70,00	APR	2007		3	Matemática	15	P	90	REP	2010		
Língua Portuguesa (ingles)	3ª	A	84,00	APR	2007		3	Português	15	P	75	REP	2010		
Matemática	3ª	A	95,00	APR	2007		3								
Português (líng. Portuguesa)	3ª	A	70,00	APR	2007		3								
Ciências	3ª	A	74	APR	2009		3								
Educação Artística	3ª	A	74	APR	2009		3								
Educação Física	3ª	A	74	APR	2009		3								
Ensino Fundamental	4ª	A	0	APR	2006		4								
Ciências	4ª	A	840	APR	2006		4								
Ensino Religioso	4ª	A	0	APR	2006		4								
Estudos Sociais	4ª	A	0	APR	2006		4								
Matemática	4ª	A	0	APR	2006		4								
Português (líng. Portuguesa)	4ª	A	0	APR	2006		4								

Porto Alegre - RS
 Porto Alegre - RS
 Porto Alegre - RS
 Porto Alegre - RS

Ilustração
 Secretária

Convenções: APR - Aprovado; REP - Reprovado; Obs - Transferido; Observações: Convenções: A - Aprovado; B - Reprovado; AV - Avanço escolar de Jovens e Adultos; Observações: Programa de saúde de convênio de acordo com o Regulamento Escolar; PPT - contorne; Reconhecimento: A - Aprovado; B - Reprovado; O - outro; ou reclassificado conforme lei federal 9694/96 artigo 23, parágrafo 1º. T - equivale a 1ª série de E.F. 8 anos; T2 - equivale a 2ª e 4ª séries de E.F. 8 anos; T3 - equivale a 5ª série de E.F. 8 anos; T4 - equivale a 6ª série de E.F. 8 anos; T5 - equivale a 7ª série de E.F. 8 anos; T6 - equivale a 8ª série de E.F. 8 anos

Nome: Ingrid Borges Duarte
 Ag. Educ. II - Adm. Escolar
 Matr. 14683873

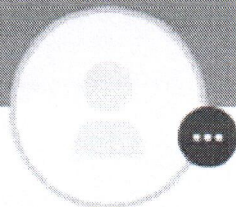

Ingrid

ag 6933 c/c 35652-6

sair do app

minha conta

segurança e privacidade

permissões

sobre o app

Itaú Unibanco Holding S.A., CNPJ 60.872.504/0001-23
Praça Alfredo Egydio de Souza Aranha, 100
Torre Olavo Setubal, Parque Jabaquara
CEP 04344-902 - São Paulo - Brasil
Mais informações na aba de Ajuda ou www.itaubank.com.br

último acesso em 22/06/2022 - 11:39

v 6.99.0