





HEPATITE B				TRÍPLICE VIRAL		FEBRE AMARELA		ANTI PNEUMOCÓCCICA		INFLUENZA (CONTRA GRIPE)		INFLUENZA (CONTRA GRIPE)	
1ª Dose	2ª Dose	3ª Dose											
34/08/99	19/09/99	06/10/00		23/10/99							09/09/99		
CLENIR	CLENIR	CLENIR											
DUPLA BACTERIANA (DT)				Retorço		Rúscula							
				25/03/04	25/02/02.								
1ª Dose	2ª Dose	3ª Dose											

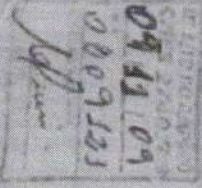

25/03/04

25/02/02.

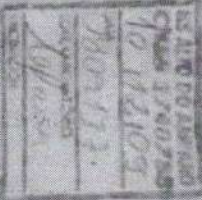
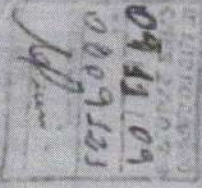
OSNI

CERTIDÃO DE NASCIMENTO

NOME:
JOÃO LUCAS DA ROSA INACIO

MATRÍCULA:
082750 01 55 2010 1 0004B 273 0012126 40

DATA DE NASCIMENTO POR EXTENSO

Quatorze de junho de dois mil e dez

IDADE NA DATA DO REGISTRO

11h15min

MUNICÍPIO DE NASCIMENTO E UNIDADE DA FEDERAÇÃO

Ponta Grossa/PR

MUNICÍPIO DE REGISTRO E UF

GENERAL CARNEIRO

LOCAL DE NASCIMENTO

Associação de Proteção à
Maternidade e à Infância
Rua Dr. Paulo Lacerda, nº
750, Ponta Grossa - PR.

SEXO

Masculino

FILIAÇÃO

ADRIANO SEBASTIÃO INACIO, natural de Ponta Grossa/PR, casado;
DIVINA DA ROSA, natural de Alto do Iporã, Paraná, casada.

JOÃO INACIO e HILDA APARECIDA INACIO (paternos) e DIVINELI
DA ROSA e MARIA DIVINA ANDRADE FERREIRA DA ROSA (maternos)

SEXO
M30

NOME E MATRÍCULA DOS GENES
Nada consta.

DATA DE REGISTRO POR EXTENSO

Quatorze de junho de dois mil e dez

Nº 16

00-046970401-0

OBSERVAÇÕES / ANOTAÇÕES

Ato registrado no livro A-4B, às folhas 273, sob o nº
12126.

REGISTRO CIVIL

Marcelo Emilio Koenig
Escrivão Juramentado

Celia Regina da Luz Silva
Escriturante

Cláudio Luiz Gomes Galvão
Escriturante

MUNICÍPIO DE REGISTRO

GENERAL CARNEIRO, PR

UF

PR

Escriturante

Escriturante

Escriturante

Escriturante

Escriturante

Escriturante

Escriturante

Escriturante

Escriturante

Escriturante

Escriturante

Escriturante

Escriturante

Escriturante

Escriturante

Escriturante

Escriturante

Escriturante

Escriturante

Escriturante

Escriturante

Escriturante

Escriturante

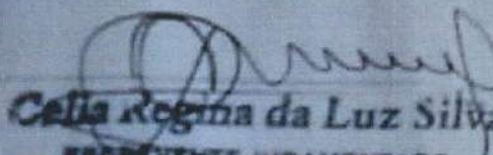
Celia Regina da Luz Silva
ESCRIVÃO JURAMENTADO
PR 082750/PR CPF 754.176.209-0

REPÚBLICA FEDERATIVA DO BRASIL

SECRETARIA DE ESTADO DA SEGURANÇA PÚBLICA
E ADMINISTRAÇÃO PENITENCIÁRIA
INSTITUTO DE IDENTIFICAÇÃO DO PARANÁ

RG: 15.622.114-7



POLEGAR DIREITO



Foto Lucas da Rosa Inácio

ASSINATURA DO TITULAR

CARTEIRA DE IDENTIDADE

VALIDA EM TODO O TERRITÓRIO NACIONAL

REGISTRO GERAL: **15.622.114-7** DATA DE EXPEDIÇÃO: 16/05/2019

NOME: **JOÃO LUCAS DA ROSA INACIO**

FILIAÇÃO: ADMAR SEBASTIÃO INACIO
ANDRÉIA DIVINA DA ROSA

NATURALIDADE: PONTA GROSSA/PR DATA DE NASCIMENTO: 26/04/2010

DOC. ORIGEM: COMARCA=UNIÃO DA VITORIA/PR, GEN CARNEIRO
C.NASC=12126, LIVRO=48A, FOLHA=273

CPF: 160.111.299-69

CURRIBÁ/PR

MARCUS VINÍCIUS DA COSTA SOARES LOTTO
CPF: 000.000.000-00

ASSINATURA DO DIRETOR

LEI Nº 7.116 DE 29/05/83

SECRETARIA DO PLANEJAMENTO



Ministério da Fazenda
Receita Federal
COMPROVANTE DE INSCRIÇÃO CPF

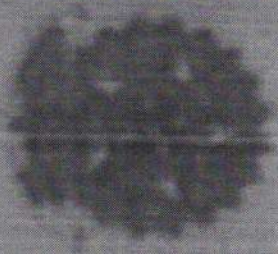

Número

150.111.299-69

Nome

JOAO LUCAS DA ROSA INACIO

Nascimento

26/04/2010

NOME E INFORMAÇÕES DA CRIANÇA



783

Nome da criança: Yago Lucas de Rosa Vinice

Data de nascimento: 26/04/2010

Nome da mãe: Andréia Divina da Rosa

Nome do pai: _____

Endereço: _____

Endereço de referência: _____ Telefone: _____

Bairro: _____ CEP: _____

Cidade: _____ Estado: _____

Unidade Básica de Referência: _____

Peso ao nascer (g): 2490 Comprimento ao nascer (cm): 47

Perímetro cefálico (cm): 32 APGAR 5': 9-10

Raça/cor: Branca Preta Amarela
 Parda Indígena

Identificação de Nascido Vivo: 46970451-0

Registro Civil de Nascimento: _____

Cartão do SUS: _____

Leve seu bebê até dia ____ / ____ ao local _____

para realizar as ações da 1ª Semana de Saúde Integral, que incluem:

- avaliação global da saúde da criança;
- realização do "teste do pezinho";
- orientações sobre amamentação;
- aplicação de vacinas, se necessário.

VACINA COVID-19
 PFIZER PEDIATRICA
 1ª DOSE
 DATA 09/04/2023
 LOTE FV 5135
 ASS. CENRO 011
 ESP SAO BENTO

VACINA COVID-19
 PFIZER PEDIATRICA
 2ª DOSE
 DATA 09/04/2023
 LOTE FV 5135
 ASS. CENRO 011
 ESP SAO BENTO

VACINAS

Nome Vizinhas	DTU1	Hepatitis B	Antipolio	Tetraloante DTU - Uti	Polio P1, P2, P3	Triplicar oral
1ª Dose	Data 25/03/20 Lote 2010 Local 30 Assin [assinatura]	Data 25/03/20 Lote 2010 Local 30 Assin [assinatura]	Data 25/03/20 Lote 2010 Local 30 Assin [assinatura]	Data 25/03/20 Lote 2010 Local 30 Assin [assinatura]	Data 25/03/20 Lote 2010 Local 30 Assin [assinatura]	Data 18/03/20 Lote Local Assin
2ª Dose	Data 12/04/20 Lote Local Assin	Data 12/04/20 Lote Local Assin	Data 12/04/20 Lote Local Assin	Data 12/04/20 Lote Local Assin	Data 12/04/20 Lote Local Assin	Data 12/04/20 Lote Local Assin
3ª Dose	Data 20/07/20 Lote Local Assin	Data 20/07/20 Lote Local Assin	Data 20/07/20 Lote Local Assin	Data 20/07/20 Lote Local Assin	Data 20/07/20 Lote Local Assin	Data 20/07/20 Lote Local Assin
1ª Febreço	Data 12/04/20 Lote Local Assin	Data 12/04/20 Lote Local Assin	Data 12/04/20 Lote Local Assin	Data 12/04/20 Lote Local Assin	Data 12/04/20 Lote Local Assin	Data 12/04/20 Lote Local Assin
2ª Febreço	Data 12/04/20 Lote Local Assin	Data 12/04/20 Lote Local Assin	Data 12/04/20 Lote Local Assin	Data 12/04/20 Lote Local Assin	Data 12/04/20 Lote Local Assin	Data 12/04/20 Lote Local Assin

Assinatura, preenchida com assinatura de forma legível

VACINAS

Outras vacinas			Campanha		
Vacina Polio Data 12/06/10 Lote 22A 07 10 Local 1º andar Assin MAOZ	Vacina Polio Data 14.05.10. Lote 26a 05 11 Local Assin Corinto	Vacina HPV 16/18 Data 20/08/10 Lote 21 P 11 Local Argemir Assin Thais	Vacina F 23 Data 18/08/12 Lote Local Sao joao Assin Thais	Vacina POLO Data 12/06/11 Lote 11527E Local Ass. CMIL Assin CRIS 23413	Vacina VTV Data 12/06/11 Lote 11527E Local Ass. CMIL Assin CRIS 23413
Vacina Polio Data 12/06/12 Lote Local Sao joao Assin Dil SNOU	Vacina HPV 16/18 Data 14/12/11 Lote 20520 Local Bulata Assin Thais	Vacina HPV 16/18 Data 14/12/11 Lote 20520 Local Bulata Assin Thais	Vacina F 23 Data 24/08/13 Lote Local Sao joao Assin Thais	Vacina POLO Data 12/06/11 Lote 11527E Local Ass. CMIL Assin CRIS 23413	Vacina VTV Data 12/06/11 Lote 11527E Local Ass. CMIL Assin CRIS 23413
Vacina Polio Data 12/06/11 Lote Local Sao joao Assin Thais	Vacina HPV 16/18 Data 14/12/11 Lote 20520 Local Bulata Assin Thais	Vacina HPV 16/18 Data 14/12/11 Lote 20520 Local Bulata Assin Thais	Vacina F 23 Data 24/08/13 Lote Local Sao joao Assin Thais	Vacina POLO Data 12/06/11 Lote 11527E Local Ass. CMIL Assin CRIS 23413	Vacina VTV Data 12/06/11 Lote 11527E Local Ass. CMIL Assin CRIS 23413
Vacina Polio Data 12/06/11 Lote Local Sao joao Assin Thais	Vacina HPV 16/18 Data 14/12/11 Lote 20520 Local Bulata Assin Thais	Vacina HPV 16/18 Data 14/12/11 Lote 20520 Local Bulata Assin Thais	Vacina F 23 Data 24/08/13 Lote Local Sao joao Assin Thais	Vacina POLO Data 12/06/11 Lote 11527E Local Ass. CMIL Assin CRIS 23413	Vacina VTV Data 12/06/11 Lote 11527E Local Ass. CMIL Assin CRIS 23413



ESTADO DO PARANÁ
SEED - SECRETARIA DE ESTADO DA EDUCAÇÃO

NRE: PONTA GROSSA

Município: TIBAGI

Estabelecimento: SAO BENTO, E M-EI EF

Endereço: RUA DONATO MARCONDES CHAVES SN, Compl.:

Bairro: SAO BENTO

CEP: 84300000

Telefone: 4232531136

DECLARAÇÃO DE MATRÍCULA E FREQUÊNCIA

Declaro para os devidos fins que o(a) aluno(a) JOÃO LUCAS DA ROSA INACIO código do SERE 1010891961, Carteira de Identidade(RG) não informado, sexo masculino, nascido em 26/04/2010 no município de PONTA GROSSA-PR, filho(a) de ADMAR SEBASTIAO INACIO e de ANDREIA DIVINA DA ROSA encontra-se regularmente matriculado(a) neste estabelecimento de ensino até a presente data, no curso ENSINO FUND. 1/5 ANO-SERIE, 5º Ano, turno: Manhã, turma: A.

TIBAGI, 05 de Agosto de 2022.

Secretário(a)

ADRIANE DE FATIMA MOURA

PORT - 261 / 2015 DOE 13/05/2015

7 02 075/0001-30
Escola Municipal São Bento
Ed. Infantil e Ens. Fundamental
Av. Donato Marcondes Chaves, s/n - São Bento
84300-000 - TIBAGI - PR