

ALINE ARAUJO ALVES DA SILVA
RUA DAS PALMEIRAS, 119 - FUNÇÕES - VILA VOLTA
PALMATAL - SP - CEP: 186-00001-000-2200

Grupo ATC - CONVENCIONAL BARRA TENÇÃO - Subgrupo B1
CH-SC- RESIDENCIAL / BARRA RENOVA
Número 18 - 2020 - 20 - 310 Referência Ago / 2022
Mês anterior 000000000778 Emissão: 24/08/2022

ENERGISA S.A. - SUJEITO - 0011888-0000000 DE FURNAS SA
Rua dos Carandaites S/N 03040-000 - Barueri, SP
PRESIDENTE FISCALIZANTE - SP CEP: 06001-000
CNPJ: 07.282.377/0001-20 - Tel: 044 862.400.004 110
Nota Fiscal emitida por Energia Electrica - Base: 11/03/2022 00011888000

Atendimento ao Cliente ENERGISA 0800 701 0326

Assessoria: energia@energia.com.br

Conta referente a

Apresentação

Data prevista da próxima leitura

CPF / CNPJ / RANI

Ago / 2022

24/08/2022

26/09/2022

488 430 648-00

Insc. Est.

UC (Unidade Consumidora):

9/2724230-4

Canal de contato

- Tarifa Social de Energia Elétrica - TSEE foi criada pela Lei nº 10.438, de 26 de abril de 2002.
- Causa Social - Recicla os recicladores - Resposta para o Brasil saber e qualificar: causa2022.ige.gov.br

Anterior: Valor 9758 Data 24/08/22 Valor 9823 Data 26/09/22

Consumo 1,07

Consumo 1,07

Consumo 1,07

Consumo 1,07

Consumo 1,07

Consumo 1,07

Consumo 1,07

Consumo 1,07

Consumo 1,07

Consumo 1,07

Consumo 1,07

Consumo 1,07

Consumo 1,07

Consumo 1,07

Consumo 1,07

Consumo 1,07

Consumo 1,07

Consumo 1,07

Consumo 1,07

Consumo 1,07

Consumo 1,07

Consumo 1,07

Consumo 1,07

Consumo 1,07

Consumo 1,07

Consumo 1,07

Consumo 1,07

Consumo 1,07

Consumo 1,07

Consumo 1,07

Consumo 1,07

Consumo 1,07

Consumo 1,07

Consumo 1,07

Consumo 1,07

Consumo 1,07

Consumo 1,07

Consumo 1,07

Consumo 1,07

Consumo 1,07

Consumo 1,07

Consumo 1,07

Consumo 1,07

Consumo 1,07

Consumo 1,07

Consumo 1,07

Consumo 1,07

Consumo 1,07

Consumo 1,07

Consumo 1,07

Consumo 1,07

Consumo 1,07

Consumo 1,07

Consumo 1,07

SEI - Serviço de Atendimento ao Cliente

Tarifa Social de Energia Elétrica - TSEE foi criada pela Lei nº 10.438, de 26 de abril de 2002.

- Causa Social - Recicla os recicladores - Resposta para o Brasil saber e qualificar: causa2022.ige.gov.br

Valor 9758 Data 24/08/22 Valor 9823 Data 26/09/22

Consumo 1,07

Consumo 1,07

Consumo 1,07

Consumo 1,07

Consumo 1,07

Consumo 1,07

Consumo 1,07

Consumo 1,07

Consumo 1,07

Consumo 1,07

Consumo 1,07

Consumo 1,07

Consumo 1,07

Consumo 1,07

Consumo 1,07

Consumo 1,07

Consumo 1,07

Consumo 1,07

Consumo 1,07

Consumo 1,07

Consumo 1,07

Consumo 1,07

Consumo 1,07

Consumo 1,07

Consumo 1,07

Consumo 1,07

Consumo 1,07

Consumo 1,07

Consumo 1,07

Consumo 1,07

Consumo 1,07

Consumo 1,07

Consumo 1,07

Consumo 1,07

Consumo 1,07

Consumo 1,07

Consumo 1,07

Consumo 1,07

Consumo 1,07

Consumo 1,07

Consumo 1,07

Consumo 1,07

Consumo 1,07

Consumo 1,07

Consumo 1,07

Consumo 1,07

Consumo 1,07

Consumo 1,07

Consumo 1,07

TOTAL: 49,56 74,83 9,94 80,50 0,43 0,29

Valor 9758 Data 24/08/22 Valor 9823 Data 26/09/22

Consumo 1,07

Consumo 1,07

Consumo 1,07

Consumo 1,07

Consumo 1,07

Consumo 1,07

Consumo 1,07

Consumo 1,07

Consumo 1,07

Consumo 1,07

Consumo 1,07

Consumo 1,07

Consumo 1,07

Consumo 1,07

Consumo 1,07

Consumo 1,07

Consumo 1,07

Consumo 1,07

Consumo 1,07

Consumo 1,07

Consumo 1,07

Consumo 1,07

Consumo 1,07

Consumo 1,07

Consumo 1,07

Consumo 1,07

Consumo 1,07

Consumo 1,07

Consumo 1,07

Consumo 1,07

Consumo 1,07

Consumo 1,07

Consumo 1,07

Consumo 1,07

Consumo 1,07

Consumo 1,07

Consumo 1,07

Consumo 1,07

Consumo 1,07

Consumo 1,07

Consumo 1,07

Consumo 1,07

Consumo 1,07

Consumo 1,07

Consumo 1,07

Consumo 1,07

Consumo 1,07

Consumo 1,07

Consumo 1,07

Consumo 1,07

Consumo 1,07

VENCIMENTO
26/09/2022

TOTAL A PAGAR
R\$ 49,56

Valor 9758 Data 24/08/22 Valor 9823 Data 26/09/22

Consumo 1,07

Consumo 1,07

Consumo 1,07

Consumo 1,07

Consumo 1,07

Consumo 1,07

Consumo 1,07

Consumo 1,07

Consumo 1,07

Consumo 1,07

Consumo 1,07

Consumo 1,07

Consumo 1,07

Consumo 1,07

Consumo 1,07

Consumo 1,07

Consumo 1,07

Consumo 1,07

Consumo 1,07

Consumo 1,07

Consumo 1,07

Consumo 1,07

Consumo 1,07

Consumo 1,07

Consumo 1,07

Consumo 1,07

Consumo 1,07

Consumo 1,07

Consumo 1,07

Consumo 1,07

Consumo 1,07

Consumo 1,07

Consumo 1,07

Consumo 1,07

Consumo 1,07

Consumo 1,07

Consumo 1,07

Consumo 1,07

Consumo 1,07

Consumo 1,07

Consumo 1,07

Consumo 1,07

Consumo 1,07

Consumo 1,07

Consumo 1,07

RESERVADO AO FISCO

3534 6dee 4318 c738 b11f e45c 2f92 424e

Indicadores de Qualidade

| Limite | Apurado | Limite de Tensão (V) |
|-----------|---------|----------------------|
| DC MENOR | 4,00 | 0,00 |
| DC TENSÃO | 0,00 | NOMINAL |
| DC ANUAL | 0,00 | 127 |
| FC MENOR | 4,00 | CONTATADA |
| FC TENSÃO | 0,00 | LIMITE INFERIOR |
| DC ANUAL | 0,00 | LIMITE SUPERIOR |
| DC | 0,00 | 111 |
| DC | 0,00 | 133 |

Comparativo de Consumo

| Descrição | Valor (R\$) | % |
|-------------------------------|-------------|--------|
| Consumo de Energia Elétrica | 7,79 | 15,73 |
| Consumo de Energia | 17,54 | 35,58 |
| Serviço de Transmissão | 3,81 | 7,69 |
| Energia Atenuada | 9,24 | 18,64 |
| Impostos Oribitais e Encargos | 11,38 | 22,98 |
| Outros Encargos | 0,00 | 0,00 |
| TOTAL | 49,56 | 100,00 |

Valor em Euro: Ref: 6/2022/01/030

ATENÇÃO

- Sua unidade de faturação possui tarifa social. Verifique em seu contrato de FURNAS se há desconto de 15% na tarifa. Confira no site www.furnas.com.br ou no telefone 0800 701 0326.
- Leia atentamente o contrato de fornecimento de energia elétrica.

Faturas em atraso

BANCO DO BRASIL PAGAR PREFERENCIALMENTE NO BANCO DO BRASIL

00190 00009 03268 923004 41081 358172 7 91200000004956

FUNDO DE APOIO ALVES DA SILVA - CPF: 488 430 648-00

RUA DAS PALMEIRAS, 119 - FUNÇÕES - VILA VOLTA - PALMATAL - SP - CEP: 186-00001-000

Referência: 26/09/2022

Valor em Euro: Ref: 6/2022/01/030

Valor Pago

Valor em Euro: Ref: 6/2022/01/030

obrigado a usá-las, para prevenir acidentes e evitar as doenças profissionais.

Mostre ao seu novo companheiro os perigos que o cercam no trabalho.

Cada acidente é uma lição que deve ser apreciada, para evitar maiores desgraças.

Todo o acidente tem uma causa que é preciso ser pesquisada, para evitar a sua repetição.

Se você for acidentado, procure logo o socorro médico adequado. Não deixe que "entendidos" e "curiosos" concorram para o agravamento de sua lesão.

Se você não é electricista, não se meta a fazer serviços de electricidade.

Procure o socorro médico imediato, se você for vítima de um acidente, amanhã será tarde demais.

As máquinas não respeitam ninguém; mas você deve respeitá-las. Atenda às recomendações dos membros da CIPA e de seus mestres e chefes.

Conheça sempre as regras de segurança da seção onde você trabalha. Converse e discusso no trabalho predispoem a acidentes pela desatenção.

Leia e reflita sempre os ensinamentos contidos nos cartazes e avisos sobre prevenção de acidentes.

Os cintos, pulseiras, gravatas e mangas compridas não fazem parte do seu uniforme de trabalho.

Mantenha sempre as guardas protetoras das máquinas nos devidos lugares.

Para a máquina quando tiver que consertá-la ou lubrificá-la, desligue-se a trabalhar, protegido contra os acidentes. Use dispositivos de proteção adequados a seu serviço.

Para o manejo dos equipamentos e demais dispositivos de trabalho, use os dispositivos de segurança existentes e não se esqueça de usá-los sempre quando de trabalho. Você pode ter

MINISTÉRIO DO TRABALHO E EMPREGO
CARTEIRA DE TRABALHO E PREVIDÊNCIA SOCIAL



Numero 017002
00433-SP Série

ASSINATURA DO PORTADOR
Alina Anays de Salles

Form 314

QUALIFICAÇÃO CIVIL

Nome Aline Arays Alves da Silva
Loc. Nasc. Parag. Dte Est. SP Data 15/12/1998
Filiação Joacim Anisio Arays da Silva
Doc. N° SF 306183 - 1 Cod Id

ESTRANGEIROS

Chegada ao Brasil em / / Doc. Ident. N°
Exp. em / / Estado
Obs.:
Data Emissão 22/12/2006 SRTE Parag. Dte

Assinatura do Funcionario

ALTEI... E IDE
(Com relac... est. civ...
Nome
Doc.
Nome
Doc.
Nome
Doc.
Est. Civil
Doc.
Nascimento
Doc.

VACINAS RECOMENDADAS

| | 1ª DOSE | 2ª DOSE | 3ª DOSE | REFORÇO |
|---------------------------------|-----------------------------|-------------------|----------------------|-------------------|
| Paralisia Infantil (VIP) | Penta (DTP+Hib+HepB) | Rotavirus | Pneumo 10 VAL | Meningo C |
| Data: 11/07/22 | Data: 11/07/22 | Data: 11/07/22 | Data: 11-0-22 | |
| Lote: T3M461V | Lote: E5V01905T | Lote: 20PVRT031B | Lote: 206VPN031F | Lote: AMCB R2PA |
| Fabricante: | Fabricante: | Fabricante: | Fabricante: | Fabricante: |
| Cód: | Cód: | Cód: | Cód: | Cód: |
| Nome: | Nome: | Nome: | Nome: | Nome: |
| Rg Prof: Edna | Rg Prof: Edna | Rg Prof: Edna | Rg Prof: Edna | Rg Prof: Rosemary |
| Paralisia Infantil (VIP) | Penta (DTP+Hib+HepB) | Rotavirus | Pneumo 10 VAL | Meningo C |
| Data: | Data: | Data: | Data: | Data: |
| Lote: | Lote: | Lote: | Lote: | Lote: |
| Fabricante: | Fabricante: | Fabricante: | Fabricante: | Fabricante: |
| Cód: 12- | Cód: Setimabro | Cód: | Cód: X | Cód: |
| Nome: | Nome: | Nome: | Nome: | Nome: |
| Rg Prof: | Rg Prof: | Rg Prof: | Rg Prof: | Rg Prof: |
| Paralisia Infantil (VIP) | Penta (DTP+Hib+HepB) | SCR | Pneumo 10 VAL | Meningo C |
| Data: | Data: | Data: | Data: | Data: |
| Lote: | Lote: | Lote: | Lote: | Lote: |
| Fabricante: | Fabricante: | Fabricante: | Fabricante: | Fabricante: |
| Cód: | Cód: | Cód: | Cód: | Cód: |
| Nome: | Nome: | Nome: | Nome: | Nome: |
| Rg Prof: | Rg Prof: | Rg Prof: | Rg Prof: | Rg Prof: |
| Paralisia Infantil (VDP) | Dif/Tet/Coq (DTP) | SCR | Varicela | Hepatite A |
| Data: | Data: | Data: | Data: | Data: |
| Lote: | Lote: | Lote: | Lote: | Lote: |
| Fabricante: | Fabricante: | Fabricante: | Fabricante: | Fabricante: |
| Cód: | Cód: | Cód: | Cód: | Cód: |
| Nome: | Nome: | Nome: | Nome: | Nome: |
| Rg Prof: | Rg Prof: | Rg Prof: | Rg Prof: | Rg Prof: |
| Paralisia Infantil (VDP) | Dif/Tet/Coq (DTP) | Tetraviral | Varicela | |
| Data: | Data: | Data: | Data: | Data: |
| Lote: | Lote: | Lote: | Lote: | Lote: |
| Fabricante: | Fabricante: | Fabricante: | Fabricante: | Fabricante: |
| Cód: | Cód: | Cód: | Cód: | Cód: |
| Nome: | Nome: | Nome: | Nome: | Nome: |
| Rg Prof: | Rg Prof: | Rg Prof: | Rg Prof: | Rg Prof: |

OUTRAS VACINAS / CAMPANHAS

| Febre Amarela | Febre Amarela |
|--------------------------------|---------------|
| Data: | Data: |
| Lote: | Lote: |
| Fabricante: | Fabricante: |
| Cód: | Cód: |
| Nome: | Nome: |
| Rg Prof: | Rg Prof: |
| Outras Vacinas/Campanha | |
| Data: | Data: |
| Lote: | Lote: |
| Fabricante: | Fabricante: |
| Cód: | Cód: |
| Nome: | Nome: |
| Rg Prof: | Rg Prof: |
| Data: | Data: |
| Lote: | Lote: |
| Fabricante: | Fabricante: |
| Cód: | Cód: |
| Nome: | Nome: |
| Rg Prof: | Rg Prof: |
| Data: | Data: |
| Lote: | Lote: |
| Fabricante: | Fabricante: |
| Cód: | Cód: |
| Nome: | Nome: |
| Rg Prof: | Rg Prof: |

DN 10/05/22 PT 32
 2H B+
 Abola JJ 51
 Assinatura: 490N
 Pneu: 2985K9
 Argan: 0910

Caderneta de Vacinação da Criança

| | |
|--------------------------------|---|
| Unidade: | CNES: |
| Nome: <i>Marina Barbosa</i> | Código CNS: |
| CPF: <i>00000000000</i> | Nome Mãe: <i>Alinéa Araújo Cruz</i> |
| DN: <i>10/05/22</i> | Sexo: <input type="checkbox"/> F <input type="checkbox"/> M |
| Cidade: <i>Palmital</i> | UF: <i>SP</i> |
| End.: | Nº: |
| Complemento: | CEP: |
| Bairro: | |
| Telefone: | |
| E-mail: | |

utilizar seu cartão de débito virtual disponível no aplicativo CAIXA Tem.

Sua família agora faz parte do **Auxílio Brasil**.

O programa Auxílio Brasil foi criado para apoiar as famílias mais pobres e garantir o direito à alimentação, educação e saúde. O valor em dinheiro é transferido direto para as famílias. Agora que sua família faz parte do Auxílio Brasil, cumpra os

COM

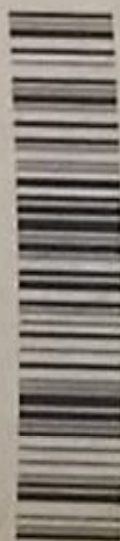

seu cartão, você precisa
a senha. É simples:

em sair de casa Baixe o aplicativo CAIXA Tem
ar, acesse "Auxílio Brasil" e depois "Criar
rtão".

em pode realizar o cadastramento de senha em
e lotérica, para isso ligue no **0800 726 0207**,
cadastramento e dirija-se a uma Lotérica

• **Manter as informações em dia:** se mudar alguma
informação da sua família (renda, endereço, telefone,
pessoas que moram na residência), procure o setor
responsável pelo Cadastro Único na sua cidade.

CUIDE BEM DO SEU CARTÃO!

• Evite arranhar, dobrar ou danificar o cartão;
• Não deixe seu cartão com ninguém. Guarde-o em local



REPÚBLICA FEDERATIVA DO BRASIL

TÍTULO ELEITORAL

IDENTIFICAÇÃO
BIOMÉTRICA

NOME DO ELEITOR

ALINE ARAUJO ALVES DA SILVA

DATA DE NASCIMENTO

15/12/1998

Nº INSCRIÇÃO

4427 1116 0167

D.V.

ZONA

012

SEÇÃO

0141

MUNICÍPIO / UF

PARAGUAÇU PAULISTA/SP

DATA DE EMISSÃO

23/11/2017

JUIZ ELEITORAL

Desembargador Mário Devienne Ferraz
VÁLIDO MOMENTE COM MARCA D'ÁGUA - JUSTIÇA ELEITORAL



REPÚBLICA FEDERATIVA DO BRASIL
REGISTRO CIVIL DAS PESSOAS NATURAIS

Certidão de Nascimento

LOCAL: **KAUAN HENRYQUE ARAUJO**

CPF

912.881.292-59

MATRÍCULA: **121277 01 55 2022 1 00027 494 0010333 44**

DATA DE NASCIMENTO: 09/05/2022

Sexo

M

Idade

10

Ano

2022

Dez de maio de dois mil e vinte e dois.

LOCAL DE NASCIMENTO:

11051mgp

LOCAL DE RESIDÊNCIA:

Palmital-SP

MUNICÍPIO DE REGISTRO E UNIDADE DA REGISTRAÇÃO:

Palmital - ESTADO DE SÃO PAULO

LOCAL DO REGISTRO DE NASCIMENTO E DO

MA TERCEIROS DA SANTA CASA DE

MISERICÓRDIA, NESTA CIDADE DE

PALMITAL

SEXO

Masculino

RELACIONO

ALINE ARAUJO ALVES DA SILVA, natural de Paragominas, Palmital-SP, residente em Palmital-SP

AVÓS:

JOAQUIM NUNO ARAUJO DA SILVA e TEREZINHA ALVES DA SILVA (materna)

CITADANIA

Não

INDICAR O NOME E MATRÍCULA DO TUTOR CÍVIL (se houver)

Não há tutorado

DATA DE REGISTRO: 09/05/2022

Vinte e cinco de maio de dois mil e vinte e dois.

VALIDADE DO REGISTRO: 20 de maio de 2022. Caso de nascimento do registrado: 10 de maio de 2022.

REGISTRO EM VIGOR: 09/05/2022

Atto registrado no Livro A-27, do Volume 494, sob o nº 00222. Caso de registro: 20 de maio de 2022. Caso de nascimento do registrado: 10 de maio de 2022.

Nada mais há cumprir certificar

121277 - AA000019505

ASSINATURA DO REGISTRAR

• As certidões de casamento prima não dispõem a apresentação do documento original, sendo aceita por cópia eletrônica.
A validade do registro é de 20 (vinte) dias, contados a partir da data de registro. Caso de registro: 20 de maio de 2022. Caso de nascimento do registrado: 10 de maio de 2022.

Nome do ofício: **Ofício do Registro Civil das Pessoas Naturais, Interações e Títulos**
 Oficial registral: **Maurício Carlos Miliar**
 Registro: **Município de Palmital, Santa Catarina**
 Identificação: **11051mgp**
 Identificação: **11051mgp**
 Endereço: **Rua Dr. Gregório Galvão, nº 115 - Centro**

Maurício Carlos Miliar
Maurício Carlos Miliar
Substituto Público

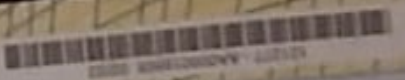

REPÚBLICA FEDERATIVA DO BRASIL

ESTADO DE SÃO PAULO

0813-6

SECRETARIA DA SEGURANÇA PÚBLICA

INSTITUTO DE IDENTIFICAÇÃO RIGANDU-GUMBLETON DAUNT

PROIBIDO PLASTIFICAR



Celine Graça Alves da Silva

B658-021240

CARTEIRA DE IDENTIDADE

VÁLIDA EM TODO O TERRITÓRIO NACIONAL

57.306.783-1

01/MAR/2013

ALINE ARAUJO ALVES DA SILVA

JOAQUIM ANISIO ARAUJO DA SILVA

E TEREZINHA ALVES DA SILVA

PARAGUAÇU PAULISTA -SP 15/DEZ/1998

PARAGUAÇU PAULISTA-SP

PARAGUAÇU PAULISTA

CN:LV.A033/FLS.0073/N.016652

Roberta Axina 257 Delegado Divisório
de Polícia URUGUAIENSE
SECRETARIA DO DNE-TOB

LEI Nº 7.116 DE 2006/03



MINISTÉRIO DA FAZENDA

Receita Federal
Cadastro de Pessoas Físicas



COMPROVANTE DE INSCRIÇÃO

Número

466.430.548-69

Nome

ALINE ARAUJO ALVES DA SILVA

Nascimento

15/12/1998

VÁLIDO SOMENTE COM COMPROVANTE DE IDENTIFICAÇÃO