

761.

761

É obrigatório o preenchimento dos dados solicitados e das cópias relacionadas abaixo:

Empresa: DGX FILIAL
Nome do Colaborador: ROSANGELA DOS REIS SILVA
Cliente: TRT PR – CAMPO MOURÃO 40 HORAS
Departamento: OPERACIONAL
Centro de Custo: LIMPEZA
Data de Admissão: 17/10/2022 Função: SERVENTE DE LIMPEZA
NR: NÃO Salário: R\$ 1.315,36
Outros valores adicionais: VA: R\$ 500,85 + INSALUBRIDADE 40% + COPEIRA R\$ 100,17
Contrato de Experiência: () 45+45 dias (X) 30+60 () 30+30 () outros: _____
Grau de Escolaridade: _____
Horário de trabalho: seg. à sexta das 08:00 até 17:00 - intervalo das 12:00 até 13:00
Sábado das NÃO até NÃO. Carga horaria mensal: _____
Vale-Transporte: () SIM () NÃO – Quantidade por dia _____
Ajuda de Custo: () SIM (X) NÃO – Valor: _____
Substituição de CONTRATO NOVO

ANEXAR A ESTA FICHA CÓPIA DOS SEGUINTE DOCUMENTOS:

1. __ CARTEIRA DE TRABALHO;
2. __ CÓPIA DE CPF, RG e TÍTULO DE ELEITOR;
3. __ CÓPIA DO COMPROVENTE DE RESIDÊNCIA (Água, luz ou telefone);
4. __ CÓPIA DE CERTIDÃO DE CASAMENTO (caso seja casado); CÓPIA DE CERTIDÃO DE NASCIMENTO (caso seja solteiro);
5. __ CARTEIRA DE VACINAÇÃO COVID E CONVENCIONAL
6. __ CÓPIA DE CERTIDÃO DE NASCIMENTO E CPF (filhos menores de 14 anos);
7. __ CARTEIRA DE VACINAÇÃO DE FILHOS (menores de 14 anos ou incapazes);
8. __ DECLARAÇÃO DE MATRÍCULA DA ESCOLA (Filhos de 7 e 14 anos ou incapazes);
9. __ 2 (TRES) FOTOS 3X4 (Recente);
10. __ ABRIR CONTA CORRENTE NO ITAÚ OU TIRAR CÓPIA DO CARTÃO;
11. __ PROVIDENCIAR CARTÃO TRANSPORTE
12. __ E-MAIL

Falta
Conta Bancária

ROSANGELA DOS REIS SILVA

CAMPO MOURAG

ANEXAR A ESTA FICHA CÓPIA DOS SEGUINTE DOCUMENTOS:

1. CARTEIRA DE TRABALHO (FRENTE, VERSO, 3 ÚLTIMOS REGISTROS);
2. PIS;
3. CÓPIA DE CPF, RG e TÍTULO DE ELEITOR;
4. CÓPIA DO COMPROVENTE DE RESIDÊNCIA (Água, luz ou telefone);
5. CÓPIA DE CERTIDÃO DE CASAMENTO (caso seja casado) ou CÓPIA DE CERTIDÃO DE NASCIMENTO (caso seja solteiro);
6. CARTEIRA DE VACINAÇÃO/ATESTADO DE VACINAÇÃO (funcionário);
7. CÓPIA DE CERTIDÃO DE NASCIMENTO E CPF (filhos menores de 14 anos);
8. CARTEIRA DE VACINAÇÃO DE FILHOS (menores de 14 anos ou incapazes);
9. DECLARAÇÃO DE MATRÍCULA DA ESCOLA (Filhos de 7 e 14 anos ou incapazes);
10. 1 (UMA) FOTOS 3X4 (Recente);
11. ABRIR CONTA CORRENTE NO ITAÚ OU TIRAR CÓPIA DO CARTÃO;
12. PROVIDENCIAR CARTÃO TRANSPORTE
13. HISTÓRICO ESCOLAR
14. CARTÃO CIDADÃO
15. E-MAIL (PARTICULAR) : _____
16. TELEFONE (11) 99970-5731 _____
17. PIX: _____
18. UNIFORME P/M/G/GG
CALÇA: M
CAMISA: G
NÚMERO BOTA: 37

ATENDIMENTO EXAME ADMISSIONAL

() TELEMEDICINA

() PRESENCIAL



COPEL

Copel Distribuição S.A.
Rua José Izidoro Biazotto, 158
81200-240 Curitiba - PR
CNPJ 04.368.898/0001-08
IE 90.233.073-99 IM 423.982-4



ROSANGELA DOS REIS SILVA

R OLIVEIRA ZANINI, 419 - QD02 LT15

CEP: 87308055

CAMPO MOURAO - PR

CPF: 00577437976

www.copel.com.br
0800 51 00 1

Unidade Consumidora

79735392

Vencimento

21/09/2022

Valor a Pagar

R\$ 230,5

Responsavel pela Iluminacao Publica: Municipio 4436253833

Reaviso de Vencimento

O debito sujeita ao corte a partir de 18/09/2022. O contrato e

REPÚBLICA FEDERATIVA DO BRASIL



TÍTULO ELEITORAL

IDENTIFICAÇÃO
BIOMÉTRICA

NOME DO ELEITOR

ROSANGELA DOS REIS SILVA

DATA DE NASCIMENTO

05/01/1977

Nº INSCRIÇÃO

0884 8937 0604

D.V.

ZONA

183

SEÇÃO

0123

MUNICÍPIO / UF

CAMPO MOURÃO/PR

DATA DE EMISSÃO

17/02/2016

JUIZ ELEITORAL

VÁLIDO SOMENTE PARA USO EM CANTAS DE VOTAÇÃO - JUSTIÇA ELEITORAL

REPÚBLICA FEDERATIVA DO BRASIL

POLEGAR DIREITO

✓ *Roberto*

ASSINATURA EM IMPRESSÃO DIGITAL DO ELEITOR

VÁLIDO SOMENTE COM MARCA D'ÁGUA - JUSTIÇA ELEITORAL

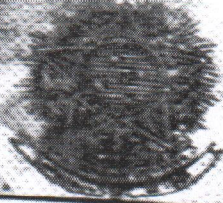

MINISTÉRIO DA FAZENDA
Secretaria da Receita Federal

CPF - CADASTRO DE PESSOAS FÍSICAS

Nome

ROSANGELA DOS REIS SILVA

Nº de Inscrição

005774379-76

Data do Nascimento

05/01/77

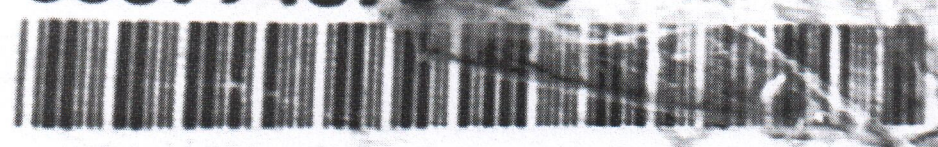

Este documento é o comprovante de Inscrição no CADASTRO DE PESSOAS FÍSICAS - CPF, vedada a exigência por terceiros, salvo nos casos previstos na Legislação vigente.

Assinatura

Rosângela dos Reis Silva

ROSANGELA DOS REIS SILVA

S
E
R
P
R
O

VÁLIDO EM TODO O TERRITÓRIO NACIONAL

Emitido em : 23/01/98

PIS: 125.16100.20-7

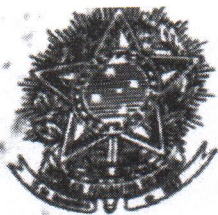

MINISTÉRIO DO TRABALHO E DA PREVIDÊNCIA SOCIAL
SECRETARIA NACIONAL DO TRABALHO — SNT

CARTEIRA DE TRABALHO E PREVIDÊNCIA SOCIAL

97313

00046-PR

Número

Série



Roberta dos Reis Silva

ASSINATURA DO PORTADOR

QUALIFICAÇÃO CIVIL

Nome Rosângela dos Reis Silva

Loc. Nasc. P. Mauro Est. Pernambuco Data 05.01.66

Filiação Manoel Martins Cipriano Silva
Ana Cuiça dos Reis Silva

Doc. n.º C. nat. - 4553 - Fls. - 162 - LV. A. 48

ESTRANGEIROS

Chegada ao Brasil em Doc. Ident. n.º

Exp. em Estado

Obs.

Data Emissão 25.02.94

DRT Campos Mauros

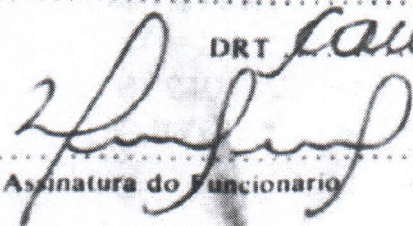

Assinatura do Funcionário

Ficha para Contratação

Nome Rosa Angela dos Reis Silva

Telefone Res: cel (44) 99940-3433

Endereço R. Oliveira Tonini Nº 119 Complemento

Bairro A Cidadela CEP 81303-054 Cidade C. Uniceia

Nome do Pai Manoel Amantino Cristiano Silva

Nome da Mãe Ava Luiza dos Reis Silva

Deficiente? () Sim (x) Não Sexo (x) F () M Cor/Raça Branca

Estado Civil Solteira Grau de Escolaridade _____

Data Nascimento 05/01/77 Município Uniceia Nacionalidade Brasileira

CPF 00544349-48

RG Nº 8311025-2 UF PR Órgão Emissor SESP Data Emissão 18/02/98

CTPS 94313 Série 00048 UF PR Data Emissão 23/02/04

Título Eleitor 088489340604 Zona 183 Seção 0223

PIS/Pasep 12516100004

Carteira de Reservista _____ CNH _____ Categoria _____

E-mail _____

Dados para a Empresa

Irá substituir qual colega? _____

Data de Admissão _____ Experiência: _____ Prorrogação: _____

Posto de serviço TFR Cauda Uniceia

Função Sexo Gal e Jus. Salário: R\$ _____ () Periculosidade () Ad. Função

Carga horária: Mensal _____ Semanal 40

Horário Trabalho: Entrada 08:30 Saída Almoço: 12:00 Retorno Almoço: 13:00 Saída: 18:30

Vale Transporte: (x) Sim () Não (x) Segunda a sexta () Segunda a sábado () 12x36

Linha: _____ Empresa: _____ Valor: R\$ 9,62

Dados Bancários: Banco _____ Agência _____ Conta _____

Conta corrente () Conta Poupança () Conta Salário ()

Possui dependente? _____ quantos? _____ Enviou toda a doc. Necessária? _____

Uniforme Calça nº 40 Camiseta G Blazer _____ Sapato 34

Documentação para entregar

Carteira de Trabalho (CTPS) - 2x2 - Atestado Médico (Admissional) - Foto 3X4
Cópia legível de Documentos: CPF, Carteira de identidade (RG), Título de Eleitor, Certidão de Nascimento ou Casamento, Reservista (Homem), Carteira de Residência com CEP, Carteira de Trabalho (CTPS) parte da foto e verso - Comprovante de escolaridade
Observação: Se possuir filhos menores de 14 anos, trazer cópia do CPF, certidão de nascimento, do cartão de vacina, e comprovante de frequência escolar

VALIDA EM TODO O TERRITÓRIO NACIONAL

REGISTRO
GERAL

B.311.025 2

DATA DE
EXPEDIÇÃO

16/02/1998

NOME

ROSANGELA DOS REIS SILVA

FILIAÇÃO

MANOEL MARTINS CIPRIANO SILVA

ANA LUIZA DOS REIS SILVA

NATURALIDADE

CAMPO MOURÃO/PR

DATA DE NASCIMENTO

05/01/1977

DOC.ORIGEM

COMARCA=CAMPO MOURÃO/PR, DA SEDE

C. NASC 4553, LIVRO=A48, FOLHA=167V

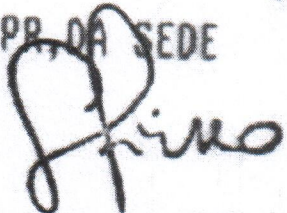

CPF

GERMANO DO NASCIMENTO FILHO

CURITIBA - PR

ASSINATURA DO DIRETOR

LEI Nº 11.340 DE 29/06/02

REPÚBLICA FEDERAL DO BRASIL



SECRETARIA DE ESTADO DE SEGURANÇA PÚBLICA
INSTITUTO DE IDENTIFICAÇÃO DO PARANÁ
"NÃO DOADOR DE ÓRGÃOS E TECIDOS"

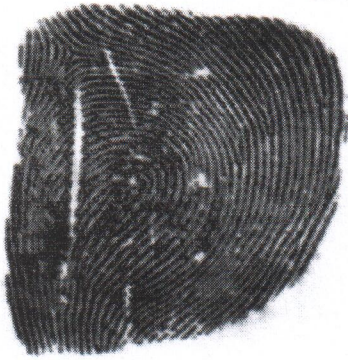

POLEGAR DIREITO



Rosângela dos Reis Silveira

ASSINATURA DO TITULAR

CARTEIRA DE IDENTIDADE