

É obrigatório o preenchimento dos dados solicitados e das cópias relacionadas abaixo:

Empresa: DGX FILIAL

Nome do Colaborador: NADIR BUENO

Cliente: TRT PR - CIANORTE 40 HORAS

Departamento: OPERACIONAL

Centro de Custo: LIMPEZA

Data de Admissão: 17/10/2022 Função: SERVENTE DE LIMPEZA

NR: NÃO Salário: R\$ 1.315,36

Outros valores adicionais: VA: R\$ 500,85 + INSALUBRIDADE 40% + COPEIRA R\$ 100,17

Contrato de Experiência: () 45+45 dias (X) 30+60 () 30+30 () outros: _____

Grau de Escolaridade: _____

Horário de trabalho: seg. à sexta das 08:00 até 17:00 - intervalo das 12:00 até 13:00

Sábado das NÃO até NÃO. Carga horaria mensal: _____

Vale-Transporte: () SIM (X) NÃO - Quantidade por dia NÃO USA

Ajuda de Custo: () SIM (X) NÃO - Valor: _____

Substituição de CONTRATO NOVO

ANEXAR A ESTA FICHA CÓPIA DOS SEGUINTES DOCUMENTOS:

1. __ CARTEIRA DE TRABALHO;
2. __ CÓPIA DE CPF, RG e TÍTULO DE ELEITOR;
3. __ CÓPIA DO COMPROVENTE DE RESIDÊNCIA (Água, luz ou telefone);
4. __ CÓPIA DE CERTIDÃO DE CASAMENTO (caso seja casado); CÓPIA DE CERTIDÃO DE NASCIMENTO (caso seja solteiro);
5. __ CARTEIRA DE VACINAÇÃO COVID E CONVENCIONAL
6. __ CÓPIA DE CERTIDÃO DE NASCIMENTO E CPF (filhos menores de 14 anos);
7. __ CARTEIRA DE VACINAÇÃO DE FILHOS (menores de 14 anos ou incapazes);
8. __ DECLARAÇÃO DE MATRÍCULA DA ESCOLA (Filhos de 7 e 14 anos ou incapazes);
9. __ 2 (TRES) FOTOS 3X4 (Recente);
10. __ ABRIR CONTA CORRENTE NO ITAÚ OU TIRAR CÓPIA DO CARTÃO;
11. __ PROVIDENCIAR CARTÃO TRANSPORTE
12. __ E-MAIL

feita
conta
bancaário

QUALIFICAÇÃO CIVIL

Nome *Madalena Bueno Gonçalves*

Loc. Nasc. *Terra Boa*

Flucação *f. de Maria Aparecida Bueno Bueno*

Est. Civil *Casada* Doc. N.º *10919*

Flk. *2288* Lv. *B. 21* Res. *exp. 21/11*

Outro doc. *Cianóide*

Situação Militar Doc.

N.º Órgão Fu. Em.

Naturalizado Dec. N.º

ESTRANGEIROS

Chegada ao Brasil em Exp. em

Doc. Ident. N.º

Estado

Obs. *Cianóide*

Data Emissão *23/10/85* DNT *60*

Assessoria do Funcionário

ALTERAÇÕES DE IDENTIDADE
(Com relação nome, est. civil e data nasc.)

Nome

Doc.

Nome

Doc.

Nome

Doc.

Nome

Doc.

Est. Civil

Doc.

Est. Civil

Doc.

Doc.

Nascimento

Doc.

A CARTEIRA PROFISSIONAL

O principal defensor dos interesses do trabalhador é o próprio trabalhador. Sem sua participação nenhuma conquista é legítima e duradoura.

A Carteira de Trabalho, que a lei instituiu para proteger o trabalhador e documentar a história de sua vida no emprego, é uma dessas conquistas.

Compete ao trabalhador zelar pela sua posse e integridade para que dela faça uso, quando necessário, na obtenção de direitos que a lei consagrou.

Murilo Machado



MINISTÉRIO DO TRABALHO
SECRETARIA DE EMPREGO E SALÁRIO

CARTEIRA DE TRABALHO E PREVIDÊNCIA SOCIAL

00021-PA

Série

Número 95232



Polegar Direito

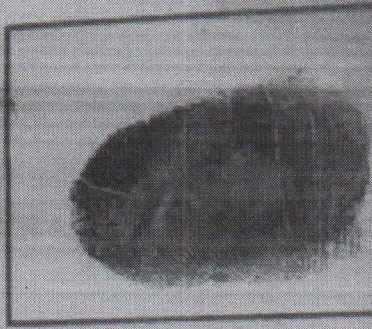

Maria Guilmeu Gonçalves
ASSISTENTE DO PORTADOR

REPÚBLICA FEDERATIVA DO BRASIL



TÍTULO ELEITORAL

IDENTIFICAÇÃO
BIOMÉTRICA

NOME DO ELEITOR

NADIR BUENO GONCALVES

DATA DE NASCIMENTO

24/01/1967

Nº INSCRIÇÃO

0233 9931 0671

D.V.

ZONA

088

SEÇÃO

0027

MUNICÍPIO / UF

CIANORTE/PR

DATA DE EMISSÃO

14/07/2017

JUIZ ELEITORAL

VÁLIDO ATÉ 14/07/2017
Des. Adilson Jorge Assis Pereira

REPUBLICA FEDERATIVA DO BRASIL



ESTADO DO PARANÁ
SECRETARIA DE ESTADO DA SEGURANÇA PÚBLICA
INSTITUTO DE POLÍCIA CIVIL
INSTITUTO DE REGISTRAÇÃO

NOME
NADIR BUENO GONÇALVES

FILIAÇÃO
**JOSE APARECIDO BUENO
MARIA ESMERINA BUENO**

DATA NASCIMENTO: 24/07/1967 NATURALIDADE: TERRA BOA-PR

ORGÃO EXPEDIDOR
SPR



Nadir Bueno Gonçalves
ASSINATURA DO TITULAR

CARTÃO DE IDENTIDADE

LEI Nº 7.176 DE 25 DE AGOSTO DE 1983

DT 24/07/1967 DATA DE EXPEDIÇÃO 1983

REGISTRO Nº 1.191.7168

REGIÃO 008 NOME DO TITULAR

CASAMENTO Nº 16.202.3.881.204.000011-68

REGIÃO 008



SECRETARIA DE ESTADO DA SEGURANÇA PÚBLICA
INSTITUTO DE POLÍCIA CIVIL

VÁLIDA EM TODO O TERRITÓRIO NACIONAL



REPÚBLICA FEDERATIVA DO BRASIL
REGISTRO CIVIL DAS PESSOAS NATURAIS



CERTIDÃO DE CASAMENTO

Nome LUIZ ANTONIO GONÇALVES -	CPF 493 757 099-49 **
Nome NADIR BUENO GONÇALVES **	CPF 517 731 208-72 **

Matricula

087015 01 55 2022 2 00081 024 0025211 00

Nome completo de ambos, data de nascimento, nacionalidade nacionalidade e filiação dos cônjuges
LUIZ ANTONIO GONÇALVES, nascido aos 01 de dezembro de 1964, natural de ARARUNA-PR, de nacionalidade brasileiro, divorciado. Motorista, filho de ANTONIO GONÇALVES e de MARIA DO CARMO GONÇALVES, residente e domiciliado à Rua Iguazu, 542, em CIANORTE-PR **
NADIR BUENO, nascida aos 24 de janeiro de 1967, natural de TERRA BOA-PR, de nacionalidade brasileira, divorciada, Serviços Gerais, filha de JOSÉ APARECIDO BUENO e de MARIA ENEDINA BUENO, residente e domiciliada à Avenida Rio Grande do Norte, 507, Zona 04, em Cianorte-PR, CEP. 87.210-090 **

Data do registro do casamento (por extenso) Vinte e seis de março de dois mil e vinte e dois **	Dia 26	Mês 03	Ano 2022
--	-----------	-----------	-------------

Regime de bens do casamento
Comunhão Parcial de Bens **

Nome que cada um dos cônjuges passou a utilizar quando houver alteração
NADIR BUENO GONÇALVES **

Assunto/destinação do ato
 Casamento celebrado neste Serviço, perante o Juiz de Paz ALEXANDRE DESTEFANO. Custas Isentas (Artigo 1.512 e parágrafo único do Código Civil) **

Inscrições de cadastro

1º Cônjuge	2º Cônjuge														
<table border="1"> <tr> <th>Ins. Matrícula</th> <th>Número</th> <th>Data expedição</th> <th>Órgão expedidor</th> <th>Data de validade</th> </tr> <tr> <td>RG</td> <td>3.924.794-7</td> <td></td> <td>SP/PR</td> <td></td> </tr> </table>	Ins. Matrícula	Número	Data expedição	Órgão expedidor	Data de validade	RG	3.924.794-7		SP/PR		<table border="1"> <tr> <th>CEP residencial</th> <th>Grupo Sanguíneo</th> </tr> <tr> <td>87.210-090</td> <td></td> </tr> </table>	CEP residencial	Grupo Sanguíneo	87.210-090	
Ins. Matrícula	Número	Data expedição	Órgão expedidor	Data de validade											
RG	3.924.794-7		SP/PR												
CEP residencial	Grupo Sanguíneo														
87.210-090															

* As inscrições de cadastro acima não dispensam a apresentação do documento original, quando exigido pelo órgão solicitante, quando necessário para identificação de seu portador.

Nome do Ofício
Cartório de Registro Civil de Cianorte

Ofício Registrador
Mauro Gomes de Moraes

Município e Comércio
Município e Comércio de Cianorte - Estado do Paraná

Endereço
Avenida Maranhão, 234
CEP 87.200-245 - Fone (44)3629-1749

O conteúdo da certidão é verdadeiro. Dou fé

CIANORTE-PR, 26 de março de 2022.

Grazielly Sampaio de Oliveira Santos
Empregada Juramentada

3º TABELIONATO E
REGISTRO CIVIL
CIANORTE - PR
Grazielly Sampaio de Oliveira Santos
Empregada Juramentada

3º TABELIONATO E
REGISTRO CIVIL
CIANORTE - PR
Grazielly Sampaio de Oliveira Santos
Empregada Juramentada

FUNARPEN BC 02640292 BRP



ESTADO DO PARANÁ

SECRETARIA DE ESTADO DA EDUCAÇÃO

Complexo Escolar D. Pedro II - Ensino de 1º Grau

ESTABELECIMENTO

Escola Maria Montessori - Ensino de 1º Grau

LOCALIDADE

Cianorte

40 * IRE

ENTIDADE MANTENEDORA

Governo do Estado do Paraná

Aprovação do Plano de Implantação da Lei nº 5692/71
Parcelar nº 33/75

DECRETO Nº

D.O. de 4.244/77 de 06/12/77

Homologação do Parcelar de Aprovação do Plano
Res. Nº 322/75

HISTÓRICO ESCOLAR
ENSINO DE 1º GRAU

ESCOLA: MONTESSEORI
MUNICÍPIO: Cianorte
ESTADO: Paraná

ALUNO(A)

Nadir Bueno

DATA DE NASC.

24/01/67

SEXO

F

LOCALIDADE

Terra Boa

ESTADO

Pr

FILIAÇÃO

PAI José Aparecido Bueno

MÃE Maria Medina Bueno

CURRÍCULO PLENO

EDUCAÇÃO GERAL

FORMAÇÃO ESPECIAL

SÉRIE	(1) COMUNIC. E EXPRESSÃO						(2) ESTUDOS SOCIAIS						(3) CIÊNCIAS						ARTIGO 7º						RESULTADO
	NC		PD		NC		PD		NC		PD		NC		PD		NC		PD		NC		PD		
	Comunicação e Expressão	Comunicação e Expressão	Comunicação e Expressão	Comunicação e Expressão	Comunicação e Expressão	Comunicação e Expressão	Comunicação e Expressão	Comunicação e Expressão	Comunicação e Expressão	Comunicação e Expressão	Comunicação e Expressão	Comunicação e Expressão	Comunicação e Expressão	Comunicação e Expressão	Comunicação e Expressão	Comunicação e Expressão	Comunicação e Expressão	Comunicação e Expressão	Comunicação e Expressão	Comunicação e Expressão	Comunicação e Expressão	Comunicação e Expressão	Comunicação e Expressão	Comunicação e Expressão	
1ª	65				75					72															
2ª	61				65					62															
3ª	71				71					59															
4ª	64				72					50															

OBSERVAÇÕES:
QUANDO OS CONTEÚDOS FOREM TRABALHADOS DENTRO DAS ÁREAS BASTARÁ INDICAR NAS RESPECTIVAS COLUNAS O NÚMERO CORRESPONDENTE A CADA UMA:
● 1 = Resultado contido em Comunicação e Expressão
● 2 = Resultado contido em Estudos Sociais
● 3 = Resultado contido em Ciências

ESTABELECIMENTO	MUNICÍPIO	ANO
AP Escola M ^{te} Montessori E.1º Grau	Cianorte	76
AP Escola M ^{te} Montessori E.1º Grau	Cianorte	77
AP Escola M ^{te} Montessori E.1º Grau	Cianorte	78
AP Escola M ^{te} Montessori E.1º G.	Cianorte	81

Assinaturas e rubricas de autoridades escolares e administrativas.



Copec Distribuidora S.A.
Rua José Carlos Bazzoli, 188
81201-280 Curitiba - PR
CNPJ 04.568.088/0001-02
E: 50.233.073-99 IM 473.992-4



www.copel.com
0800 51 00 11

LUIZ ANTONIO GONCALVES

AV RIO GRANDE DO NORTE, 507

CEP: 87210000

CPF: 48376708949

CIANDOTE - PR

Unidade Consumida

77440129

**Vencimento
21/09/2022**

**Valor a Pagar
R\$ 152,18**

Responsável pela Iluminação Pública: Município 166

NÃO PLASTIFIQUE

LEI Nº 7.160 DE 20 DE ABRIL DE 1983

CPF: 812.294.288-71
 ENDEREÇO: BRUNO, 7.379, 716-0
 TERRA BOA, PARANÁ
 C.CAD.: 481918.51 28 2022.3 3088 1 424 0525211 48

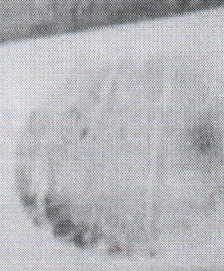

BRUNO APARECIDO BUENO
 SECRETARIA DE SEGURANÇA PÚBLICA
 INSTITUTO DE IDENTIFICAÇÃO

VALIDA EM TODO O TERRITÓRIO NACIONAL

REPÚBLICA FEDERATIVA DO BRASIL

ESTADO DO PARANÁ
 SECRETARIA DE SEGURANÇA PÚBLICA
 INSTITUTO DE IDENTIFICAÇÃO

MADR BUENO GONÇALVES

RELACÃO
 JOSÉ APARECIDO BUENO
 MARIA ENEIDIA BUENO

DATA NASCIMENTO: NATURALIDADE
 24/07/1967 TERRA BOA/PR

ORGÃO EXPEDIDOR
 SPN



MADR BUENO GONÇALVES
 SECRETARIA DE SEGURANÇA PÚBLICA
 INSTITUTO DE IDENTIFICAÇÃO

CARTEIRA DE IDENTIDADE



Comet Distribuição S.A.
Rua dos Irmãos, 1000, CEP
81200-240 Curitiba, PR
CNPJ nº 08.968.070/01-08
e 40.233.073-00 04.423.882-4



www.copel.com.br
0800 51 00 116

LUIZ ANTONIO GONCALVES

AV RIO GRANDE DO NORTE, 607

CEP: 87310000

CPF: 48378709949

GIANORTE - PR

Unidade Consumidora

77440129

Vencimento
21/09/2022

Valor a Pagar
R\$ 152,18

Responsável pela Iluminação Pública: Município 156

Informações Gerais

No. Medidor: 0282611622 - MONOFÁSICO Mes Referência: 08/2022
 Leitura Anterior 02/08/2022 30678 Leitura Atual 02/09/2022 30637 Medição 31 dias Constante de Multiplicação 1,00 Total Faturado 159 kWh Consumo Médio/Dia 5,13 kWh Data Apresentação 02/09/2022
 Próxima Leitura Prevista: 04/10/2022 RESIDUO RESIDENCIAL

Informações Tarifárias

ENERGIA ELETRICA CONSUMO Tarifa 0,889740 Tensão Contratada: 127 volts
 Limite Tensão Adequada de Tensão: 117 - 133 / 117 - 133 volts

Histórico de Consumo e Pagamento Média 3 meses: 168 kWh

MES	08/22	07/22	06/22	05/22	04/22	03/22	02/22	01/22	12/21	11/21	10/21	09/21
CONS	147	197	183	180	197	176	172	241	199	167	208	378
PQTD	1208	1307	2066	1266	1324	1483	2182	1801	2012	1111	1370	0208

NOTA FISCAL CONTA DE ENERGIA ELETRICA NR. 272313630 Serie B
Emissão em 01/09/2022

Produto Descrição	Un.	Consumo	Valor Unif. R\$	Valor Total	Base de Cálculo	Aliq. ICMS
01 ENERGIA ELETRICA CONSUMO	kWh	159	0,736167	116,89	116,89	18,00%
02 CONT ILUMIN PUBLICA MUNICIPI				36,29		
Base de Cálculo do ICMS:		116,89	Valor ICMS:	21,04	Valor Total da Nota Fiscal:	152,18

Reservado ao Fisco

6314.FAD2.57A5.16B8.2891.5CDA.047E.A2B3

INCLUIDO NA FATURA PIS R\$ 0,94 E COFINS R\$ 4,33, CONFORME RES. ANEEL 130/2006.
 A PARTIR DE 01/09/2022 - PIS/PASEP 1,06% e COFINS 4,83%.
 CENSO 2022, A PARTIR DE AGOSTO, ATENDA O RECALENDADOR DO RICE.
 A qualquer tempo pode ser solicitado o cancelamento de valores não relacionados
 a prestação de serviço de energia elétrica, como envelopes e docas.
 Períodos Band-Tarif: Verde 0909-0209



Vencimento: 21/09/2022

Valor a pagar: R\$ 152,18

Controle
01-20223422580360-95

Numero de identificação
77440129

Mes AS [1.6.8.3]
09/2022

83680000001 7 52180111000 3 00101020223 0 42258036095 2



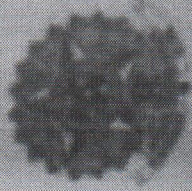

Ministério da Fazenda
Receita Federal

COMPROVANTE DE INSCRIÇÃO CPF

Número
517.731.209-72

Nome
NADIR BUENO GONCALVES

Nascimento
24/01/1967



NIS/PIS

NÚMERO DE IDENTIFICAÇÃO SOCIAL

Número de Identificação do Trabalhador

12521323235

Nome do Trabalhador

NADIR BUENO

Nome da Mãe

MÁRIA ENEDINA BUENO

Data Nascimento

24/01/1967

Carteira de Trabalho

Número

0095232

Série UF

00021 PR

CNPJ/CEI/CPF do Empregador

77.939.718/0001-72

Data Vínculo

22/06/1994

Ficha para Contratação

Nome Madix Bueno Gonçalves
Telefone Res. () _____ cel. (44) 99964-4493
Endereço Av. Rio Gde do Norte Nº 504 Complemento _____
Bairro Zona 04 CEP 84210-090 Cidade Pianópolis
Nome do Pai Jose Aparecido Bueno
Nome da Mãe Ynezia Enequina Bueno
Deficiente? () Sim (X) Não Sexo: (X) F () M Cor/Raça Branca
Estado Civil Casada Grau de Escolaridade E.S. Fundamental
Data Nascimento 24/01/64 UF PR Município Pianópolis Nacionalidade Brasileira
CPF 514431009-72
RG Nº 41414160 UF PR Órgão Emissor Sespr Data Emissão 12/04/00
CTPS 95232 Série 00003 UF PR Data Emissão 23/10/84
Título Eleitor 023399330643 Zona 088 Seção 0023
PIS/Pasep 12301303235
Carteira de Reservista _____ CNH _____ Categoria _____
E-mail _____

Dados para a Empresa

Irá substituir qual colaborador? _____
Data de Admissão: _____ Experiência: _____ Prorrogação: _____
Posto de serviço TXT Pianópolis
Função Servente de J. Os. Salário: R\$ _____ () Periculosidade () Ad. Função
Carga horária: Mensal: _____ Semanal: 40
Horário Trabalho: Entrada: 08:00 Saída Almoço: 12:00 Retorno Almoço: 13:00 Saída: 17:00
Vale Transporte: () SIM (X) NÃO (X) Segunda a sexta () Segunda a sábado () 12x36
Linha: _____ Empresa: _____ Valor: R\$ _____
Dados Bancários: Banco _____ Agência _____ Conta _____
Conta corrente () Conta Poupança () Conta Salário ()

Possui dependente? _____ quantos? _____ Enviou toda a doc. Necessária? _____
Uniforme Calça nº 4m Camisete G Blazer _____ Sapato 36

Documentação para entregar

Carteira de Trabalho (CTPS) - Original - Atestado Médico (Admissional) - Foto 3X4
Cópia legível de Documentos: CPF, Carteira de Identidade (RG), Título de Eleitor, Certidão de Nascimento ou Casamento, Reservista (Homem), Comprovante de Residência com CEP, Carteira de Trabalho (CTPS) parte da foto e verso - Comprovante de escolaridade.
Observação:
Se possuir filhos menores de 14 anos, enviar cópia do CPF, certidão de nascimento, do cartão de vacina, e comprovante de frequência escolar.

NADIR BUENO GONÇALVES

CIA NORTE

ANEXAR A ESTA FICHA CÓPIA DOS SEGUINTE DOCUMENTOS:

1. __ CARTEIRA DE TRABALHO (FRENTE, VERSO, 3 ÚLTIMOS REGISTROS);
2. __ PIS;
3. __ CÓPIA DE CPF, RG e TÍTULO DE ELEITOR;
4. __ CÓPIA DO COMPROVENTE DE RESIDÊNCIA (Água, luz ou telefone);
5. __ CÓPIA DE CERTIDÃO DE CASAMENTO (caso seja casado) ou CÓPIA DE CERTIDÃO DE NASCIMENTO (caso seja solteiro);
6. __ CARTEIRA DE VACINAÇÃO/ATESTADO DE VACINAÇÃO (funcionário);
7. __ CÓPIA DE CERTIDÃO DE NASCIMENTO E CPF (filhos menores de 14 anos);
8. __ CARTEIRA DE VACINAÇÃO DE FILHOS (menores de 14 anos ou incapazes);
9. __ DECLARAÇÃO DE MATRÍCULA DA ESCOLA (Filhos de 7 e 14 anos ou incapazes);
10. __ 1 (UMA) FOTOS 3X4 (Recente);
11. __ ABRIR CONTA CORRENTE NO ITAÚ OU TIRAR CÓPIA DO CARTÃO;
12. __ PROVIDENCIAR CARTÃO TRANSPORTE
13. __ HISTÓRICO ESCOLAR
14. __ CARTÃO CIDADÃO
15. __ E-MAIL (PARTICULAR) : _____
16. __ TELEFONE 44 99967.4795 _____
17. __ PIX: _____
18. __ UNIFORME P/M/G/GG
CALÇA: M _____
CAMISA: G _____
NÚMERO BOTA: 36 _____

ATENDIMENTO EXAME ADMISSIONAL

() TELEMEDICINA

() PRESENCIAL



NIS/PIS

NÚMERO DE IDENTIFICAÇÃO SOCIAL

Número de Identificação do Trabalhador

12521323235

Pin

Nome do Trabalhador

NADIR BUENO

Nome da Mãe

MARIA ENEDINA BUENO

Data Nascimento

24/01/1967

Carteira de Trabalho

Número

0095232

Série

00021

UF

PR

CNPJ/CEI/CPF do Empregador

77.939.718/0001-72

Data Vínculo

22/06/1994

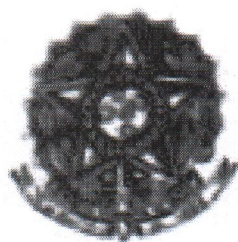

MINISTÉRIO DO TRABALHO

SECRETARIA DE EMPREGO E SALÁRIO

CARTEIRA DE TRABALHO

PREVIDÊNCIA SOCIAL



00021-PR

Série



Polegar Direito

Número 95232



Madir Buelmo Gonsalves

ASSINATURA DO PORTADOR

QUALIFICAÇÃO CIVIL

Nome Nadir Bueno Gon-
calves

Loc. Nasc Terra Boa

Est. PR Data 24, 01, 64

Filiação José Aparicido Bueno
e de Maria Inedina
Bueno Inedina

Est. Civil Casada Doc. N° 10919

Fis. 268 Liv. B-21 Reg. Civil exp. em
Outro doc. Quanto - PR

Situação Militar: Doc.

N° Órgão Est.

Naturalizado Dec. N° Em

ESTRANGEIROS

Chegada ao Brasil em

Doc. Ident. N° Exp. em

Estado

Obs. Quanto - PR

Data Emissão 23, 10, 85 DRT 10ª

[Assinatura]
Assinatura do Funcionário



Ministério da Fazenda
Receita Federal

COMPROVANTE DE INSCRIÇÃO CPF

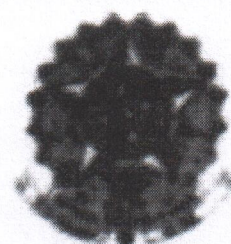

Número

517.731.209-72

Nome

NADIR BUENO GONCALVES

Nascimento

24/01/1967