



Regulacões e  
CPF que este add.  
to fornece.  
o quanto antes

É obrigatório o preenchimento dos dados solicitados e das cópias relacionadas abaixo

Empresa: DGX FILIAL  
Nome do Colaborador: ADALTA GARCIA DE SOUZA  
Cliente: TRT PR – MARINGÁ 40 HORAS  
Departamento: OPERACIONAL  
Centro de Custo: LIMPEZA  
Data de Admissão: 17/10/2022 Função: SERVENTE DE LIMPEZA  
NR: NÃO Salário: R\$ 1.315,36  
Outros valores adicionais: VA: R\$ 500,85  
Contrato de Experiência: ( ) 45+45 dias (X) 30+60 ( ) 30+30 ( ) outros: \_\_\_\_\_  
Grau de Escolaridade: \_\_\_\_\_  
Horário de trabalho: seg. á sexta das 08:00 até 17:00 - intervalo das 12:00 até 13:00  
Sábado das NÃO até NÃO . Carga horaria mensal: 200  
Vale-Transporte: (X)SIM ( )NÃO – Quantidade por dia 2 UNID R\$ 4,00 PASSE RAPIDO  
Ajuda de Custo: ( )SIM (X)NÃO – Valor: \_\_\_\_\_  
Substituição de CONTRATO NOVO

**ANEXAR A ESTA FICHA CÓPIA DOS SEGUINTE DOCUMENTOS:**

1. \_\_ CARTEIRA DE TRABALHO;
2. \_\_ CÓPIA DE CPF, RG e TÍTULO DE ELEITOR;
3. \_\_ CÓPIA DO COMPROVENTE DE RESIDÊNCIA (Água, luz ou telefone);
4. \_\_ CÓPIA DE CERTIDÃO DE CASAMENTO (caso seja casado);CÓPIA DE CERTIDÃO DE NASCIMENTO (caso seja solteiro);
5. \_\_ CARTEIRA DE VACINAÇÃO COVID E CONVENCIONAL
6. \_\_ CÓPIA DE CERTIDÃO DE NASCIMENTO E CPF (filhos menores de 14 anos);
7. \_\_ CARTEIRA DE VACINAÇÃO DE FILHOS (menores de 14 anos ou incapazes);
8. \_\_ DECLARAÇÃO DE MATRÍCULA DA ESCOLA (Filhos de 7 e 14 anos ou incapazes);
9. \_\_ 2 (TRES) FOTOS 3X4 (Recente);
10. \_\_ ABRIR CONTA CORRENTE NO ITAÚ OU TIRAR CÓPIA DO CARTÃO;
11. \_\_ PROVIDENCIAR CARTÃO TRANSPORTE
12. \_\_ E-MAIL

ADALTA GARCIA

MARINGÁ

**ANEXAR A ESTA FICHA CÓPIA DOS SEGUINTE DOCUMENTOS:**

1. \_\_ CARTEIRA DE TRABALHO (FRENTE, VERSO, 3 ÚLTIMOS REGISTROS);
2. \_\_ PIS; 125.96801.51-7 (fecho)
3. \_\_ CÓPIA DE CPF, RG e TÍTULO DE ELEITOR;
4. \_\_ CÓPIA DO COMPROVENTE DE RESIDÊNCIA (Água, luz ou telefone);
5. \_\_ CÓPIA DE CERTIDÃO DE CASAMENTO (caso seja casado) ou CÓPIA DE CERTIDÃO DE NASCIMENTO (caso seja solteiro);
6. \_\_ CARTEIRA DE VACINAÇÃO/ATESTADO DE VACINAÇÃO (funcionário);
7. \_\_ CÓPIA DE CERTIDÃO DE NASCIMENTO E CPF (filhos menores de 14 anos);
8. \_\_ CARTEIRA DE VACINAÇÃO DE FILHOS (menores de 14 anos ou incapazes);
9. \_\_ DECLARAÇÃO DE MATRÍCULA DA ESCOLA (Filhos de 7 e 14 anos ou incapazes);
10. 1 (UMA) FOTOS 3X4 (Recente);
11. 1 ABRIR CONTA CORRENTE NO ITAÚ OU TIRAR CÓPIA DO CARTÃO;
12. \_\_ PROVIDENCIAR CARTÃO TRANSPORTE
13. \_\_ HISTÓRICO ESCOLAR
14. \_\_ CARTÃO CIDADÃO
15. 1 E-MAIL (PARTICULAR): \_\_\_\_\_
16. \_\_ TELEFONE 44 99960-7942
17. 1 PIX: \_\_\_\_\_
18. \_\_ UNIFORME P/M/G/GG  
CALÇA: m  
CAMISA: m  
NÚMERO BOTA: 37

**ATENDIMENTO EXAME ADMISSINAL**

( ) TELEMEDICINA

( ) PRESENCIAL



**Ficha para Contratação**

Nome Adalta Garcia

Telefone Res. ( ) \_\_\_\_\_ cel. ( 44 ) 99960-7542

Endereço Rua Rui To Nº 259 Complemento Casa

Bairro Vila Morangueira UF PR Cep: 87.040-40 Cidade Maringá

Nome do Pai \_\_\_\_\_

Nome da Mãe: Julia Garcia Formagio

Deficiente? ( ) Sim (X) Não Sexo: (X) F ( ) M Cor/Raça Branca

Estado Civil Divorciada Grau de Escolaridade Ensino Fundamental Incompleto

Data Nascimento 17/06/67 UF PR Município: Maringá Nacionalidade: Brasileira

CPF 929276889-15

RG Nº 6.479.188.5 UF PR Órgão Emissor SESP Data Emissão: 12/01/2018

CTPS 82481 Série 00050 UF PR Data Emissão 30/10/95

Título Eleitor \_\_\_\_\_ Zona \_\_\_\_\_ Seção \_\_\_\_\_

PIS/Pasep 125.96801.51.7

Carteira de Reservista \_\_\_\_\_ CNH \_\_\_\_\_ Categoria \_\_\_\_\_

E-mail \_\_\_\_\_

**Dados para a Empresa**

Irá substituir qual colaborador? \_\_\_\_\_

Data de Admissão: \_\_\_\_\_ Experiência: \_\_\_\_\_ Prorrogação: \_\_\_\_\_

Posto de serviço TRT de Maringá

Função Servente de Limpeza Salário: R\$ \_\_\_\_\_ ( ) Periculosidade ( ) Ad. Função

Carga horária: Mensal: \_\_\_\_\_ Semanal: \_\_\_\_\_

Horário Trabalho: Entrada: 8:00 Saída Almoço: 12:00 Retorno Almoço: 13:00 Saída: 17:00

Vale Transporte: (X) SIM ( ) NÃO (X) Segunda a sexta ( ) Segunda a sábado ( ) 12x36

Linha: 3190845276 Empresa: \_\_\_\_\_ Valor: R\$ \_\_\_\_\_

Dados Bancários: Banco Itaú Agência 3344 Conta 55850-1

Conta corrente ( ) Conta Poupança ( ) Conta Salário (X)

Possui dependente? \_\_\_\_\_ quantos? \_\_\_\_\_ Enviou toda a doc. Necessária? \_\_\_\_\_

Uniforme Calça nº M Camisete M Blazer \_\_\_\_\_ Sapato 37

**Documentação para entregar**

Carteira de Trabalho (CPTS) - Original - Atestado Médico (Admissional) - Foto 3X4  
Cópia legível de Documentos: CPF, Carteira de identidade (RG), Título de Eleitor, Certidão de Nascimento ou Casamento, Reservista (Homem), Comprovante de Residência com CEP, Carteira de Trabalho (CPTS) parte da foto e verso - Comprovante de escolaridade.

Observação:  
Se possuir filhos menores de 14 anos, enviar cópia do CPF, certidão de nascimento, do cartão de vacina, e comprovante de frequência escolar.



**CAIXA ECONOMICA FEDERAL**

**PIS**  
**COMPROVANTE DE CADASTRAMENTO**

Inscrição  
125.96801.51.7  
VIA DO TRABALHADOR

Nome do trabalhador  
ADALTA GARCIA DE SOUZA

Nome da mãe  
JULIA GARCIA FORMAGI

194 SP 0895

Data de nascimento	17/06/1967	Categoria de Trabalho	0082481	Série	050	UF	PR	Código banco/agência	104-0395-4
--------------------	------------	-----------------------	---------	-------	-----	----	----	----------------------	------------

Endereço da agência  
RUA SANTOS DUMONT  
2.881

CGC/CEI  
77928539/0001-30  
Data do cadastramento  
27/05/1996



Agência 3344  
Conta 55850-1

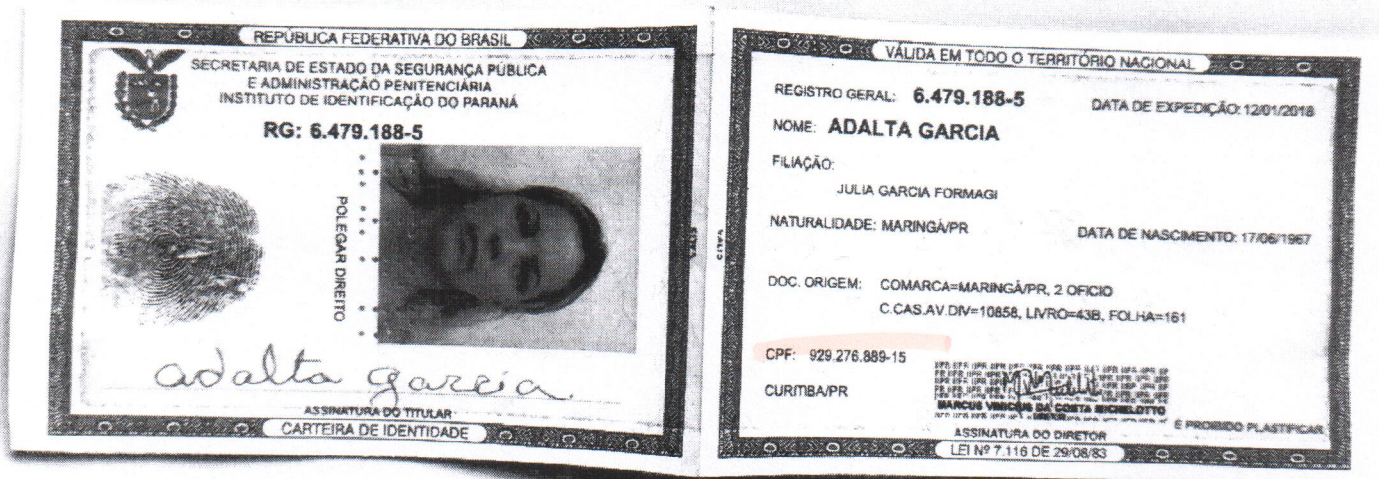



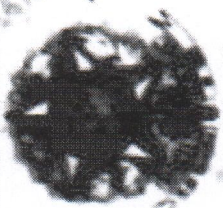

**TÍTULO ELEITORAL**

**IDENTIFICAÇÃO  
BIOMÉTRICA**

NOME DO ELEITOR  
**ADALTA GARCIA**

DATA DE NASCIMENTO  
**17/06/1967**

Nº INSCRIÇÃO  
**0376 0659 0604**

D.M.

ZONA  
**137**

SEÇÃO  
**0102**

MUNICÍPIO / UF  
**MARINGÁ/PR**

DATA DE EMISSÃO  
**01/10/2013**

JUIZ ELEITORAL





Copel Distribuição S.A.  
 Rua José Izidoro Blazetto, 158  
 81200-240 Curitiba - PR  
 CNPJ 04.368.898/0001-06  
 IE 90.233.073-99 IM 423.992-4



www.copel.com  
 0800 51 00 116

Unidade Consumidora

59954655

Vencimento  
 23/08/2022

Valor a Pagar  
 R\$ 115,01

**AILTON OZORIO DE SOUZA**

R QUITO, 269 - QDM47 LT16

CEP: 87040140

MARINGA - PR

CPF: 01062688906

Responsavel pela Iluminacao Publica: Municipio 166

### Reaviso de Vencimento

### Informações Técnicas

No. Medidor: 0302303871 - MONOFASICO

Mes Referencia: 08/2022

Leitura Anterior	Leitura Atual	Medido	Constante de Multiplicacao	Total Faturado	Consumo Medio/Dia	Data Apresentacao
05/07/2022	04/08/2022	30 dias	1,00	139 kWh	4,63 kWh	04/08/2022
13650	13689	139 kWh				

Proxima Leitura Prevista: 05/09/2022

RESIDE/RESIDENCIAL

ENERGI

agência conta

3344 55850 1

689

Canais de atendimento

consultas, informações e serviços transacionais

acesse o Caixa Eletrônico

Assinatura autografada. Válido somente com assinatura.



SAC 0800 728 0728

reclamações, cancelamentos, informações gerais

Ouvidoria 0800 570 0011

se não ficar satisfeito com a solução apresentada,  
 ligue para Ouvidoria

Deficientes 0800 722 7722

auditivos ou de fala

01 ENER  
 02 CONT ILUMIN PUBLICA

Aliq.  
 CMS

00%

5.01









# CERTIDÃO DE CASAMENTO COM AVERBAÇÃO DE DIVÓRCIO AMAURI OZÓRIO DE SOUZA ADALTA GARCIA

Matrícula  
080275 01 55 1992 2 00043 161 0010858 89

Nome completo de solteiro, datas e locais de nascimento, nacionalidade e filiações dos cônjuges  
**AMAURI OZÓRIO DE SOUZA**, nascido aos 26 de abril de 1967, natural de Umuarama-PR, de nacionalidade brasileira, solteiro, filho de FRANCISCO OZÓRIO DE SOUZA e de OLINDA FRANCO DE SOUZA \*\*  
**ADALTA GARCIA**, nascida aos 17 de junho de 1967, natural de Maringá-PR, de nacionalidade brasileira, solteira, filha de JULIA GARCIA FORMAGI \*\*

Data do registro do casamento (por extenso) 

Dia	Mês	Ano
04	04	1992

  
Quatro de abril de um mil e novecentos e noventa e dois \*\*

Regime de bens do casamento  
Comunhão Parcial de Bens \*\*

Nome que cada um dos cônjuges passou a utilizar (quando houver alteração)  
ADALTA GARCIA DE SOUZA \*\*

Observações / Averbacões  
Consta do referido Assento a seguinte AVERBAÇÃO: Os contraentes se divorciaram por mandado expedido pelo Dr. José Camacho Santos, MM. Juiz de Direito da Primeira Vara de Família e Registros Públicos desta Comarca, extraído dos autos nº 677/2008 de Divórcio Consensual, decretado por sentença em 27 de maio de 2009, e que teve o prazo de trânsito em julgado dispensado, voltando a divorciada a usar o nome de solteira, ou seja: **ADALTA GARCIA**, averbado no dia 08/01/2010. Custas: R\$24,67 (VRC 175,00), Averbacão: R\$ 16,92 (VRC 120,00), Selo Funarpen: R\$1,34. jb.\*\*

Nome do Ofício  
2º REGISTRO CIVIL E 6º TABELIONATO DE NOTAS  
Oficial Registrador  
Maria Regina Pereira Boeira  
Município e Comarca / UF  
Município e Comarca de Maringá - Estado do Paraná  
Endereço  
Avenida Prudente de Moraes, nº.228, Zona 07  
CEP: 87.020-010 - Fone: (44)3227-3022 - 3028-3022

O conteúdo da certidão é verdadeiro. Dou fé.  
Maringá-PR, 02 de agosto de 2011.

*Roseli da Silva Toral*  
Roseli da Silva Toral  
Escrevente Juraamentada



2º REGISTRO CIVIL E 6º TABELIONATO DE NOTAS  
MARIA REGINA  
COMARCA DE MARINGÁ  
Maria Regina Pereira Boeira  
TITULAR  
AV. PRUDENTE DE MORAES, 228 - ZONA 07 - FONE (44) 3227-3022 - 3028-3022 - MARINGÁ - PR  
www.cartoriomariaregina.com.br



AA 137663



Pis: 25.96804.51-7

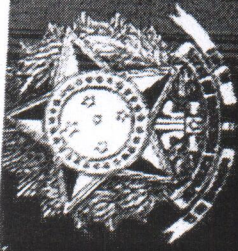

## Carteira de Trabalho Digital

### Dados Pessoais

Data de emissão: 16/03/2021

Nome Civil: **ADALTA GARCIA DE SOUZA**

CPF: **929.276.889-15**

Data de Nascimento: **17/06/1967**

Sexo: **Feminino**

Nacionalidade: **Brasileira**

Nome da Mãe: **JULIA GARCIA FORMAGIO**



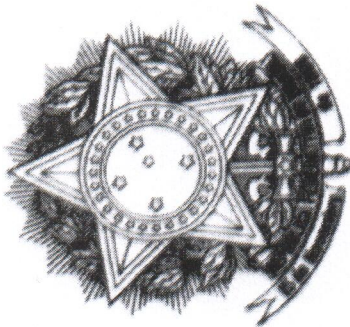

**MINISTÉRIO DO TRABALHO**

**SECRETARIA DE POLÍTICAS DE EMPREGO E SALÁRIO**

**CARTEIRA DE TRABALHO E PREVIDÊNCIA SOCIAL**

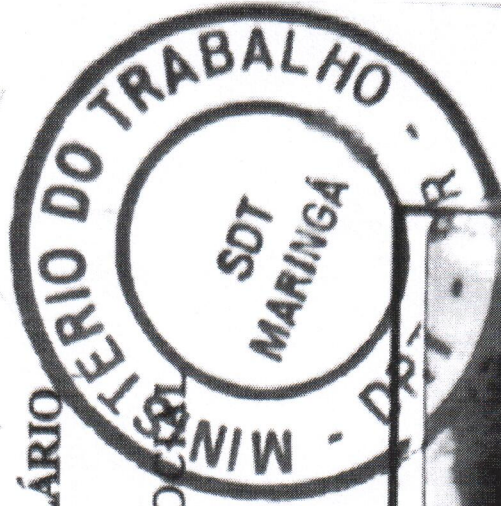

**82481**

Número .....

**00050-PR**

Série .....



*Abelita Souza de Souza*

ASSINATURA DO PORTADOR



QUALIFICAÇÃO CIVIL

Nome *Cicalta Garcia De Souza*

Loc. Nasc. *Maringá - Pr.* Est. *Pr.* Data *17/06/67*

Filiação *Julia Garcia Souza*

Doc. n.º *C.C. 10-858, L. B.43, J. 161, 2.º Ofício,*

**ESTRANGEIROS maringá-Pr.**

Chegada ao Brasil em ..... / ..... / ..... Doc. Ident. n.º .....

Exp. em ..... / ..... / ..... Estado .....

Obs. ....

Data Emissão *30/10/95* DRT *SDT/maringá-Pr*

*Marilene Rufino Falaschi*  
Aux. Oper. Ass. para ~~Pr~~ Funcionário 50279160  
**SDT/MARINGÁ**