



É obrigatório o preenchimento dos dados solicitados e das cópias relacionadas abaixo:

Empresa: DGX FILIAL
Nome do Colaborador: VALDIRENE DIAS
Cliente: TRT PR – NOVA ESPERANÇA 40 HORAS
Departamento: OPERACIONAL
Centro de Custo: LIMPEZA
Data de Admissão: 17/10/2022 Função: SERVENTE DE LIMPEZA
NR: NÃO Salário: R\$ 1.315,36
Outros valores adicionais: VA: R\$ 500,85 + INSALUBRIDADE 40% + COPEIRA R\$ 100,17
Contrato de Experiência: () 45+45 dias (X) 30+60 () 30+30 () outros: _____
Grau de Escolaridade: _____
Horário de trabalho: seg. á sexta das 08:00 até 17:00 - intervalo das 12:00 até 13:00
Sábado das NÃO até NÃO . Carga horaria mensal: _____
Vale-Transporte: () SIM (X) NÃO – Quantidade por dia NÃO USA
Ajuda de Custo: () SIM (X) NÃO – Valor: _____
Substituição de CONTRATO NOVO

ANEXAR A ESTA FICHA CÓPIA DOS SEGUINTE DOCUMENTOS:

1. __ CARTEIRA DE TRABALHO;
2. __ CÓPIA DE CPF, RG e TÍTULO DE ELEITOR;
3. __ CÓPIA DO COMPROVENTE DE RESIDÊNCIA (Água, luz ou telefone);
4. __ CÓPIA DE CERTIDÃO DE CASAMENTO (caso seja casado);CÓPIA DE CERTIDÃO DE NASCIMENTO (caso seja solteiro);
5. __ CARTEIRA DE VACINAÇÃO COVID E CONVENCIONAL
6. __ CÓPIA DE CERTIDÃO DE NASCIMENTO E CPF (filhos menores de 14 anos);
7. __ CARTEIRA DE VACINAÇÃO DE FILHOS (menores de 14 anos ou incapazes);
8. __ DECLARAÇÃO DE MATRÍCULA DA ESCOLA (Filhos de 7 e 14 anos ou incapazes);
9. __ 2 (TRES) FOTOS 3X4 (Recente);
10. __ ABRIR CONTA CORRENTE NO ITAÚ OU TIRAR CÓPIA DO CARTÃO;
11. __ PROVIDENCIAR CARTÃO TRANSPORTE
12. __ E-MAIL

Faço
conta
banário

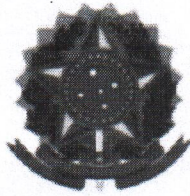

JUSTIÇA ELEITORAL
TRIBUNAL SUPERIOR ELEITORAL
CERTIDÃO

Certifico que, de acordo com os assentamentos do Cadastro Eleitoral e com o que dispõe a Res.-TSE nº 21.823/2004, o(a) eleitor(a) abaixo qualificado(a) está QUITO com a Justiça Eleitoral na presente data .

Eleitor(a): **VALDIRENE DIAS**

Inscrição: **0652 8224 0680**

Município: 77216 - NOVA ESPERANCA

Data de nascimento: 06/03/1976

Filiação: - CELIA TEIXEIRA DIAS
- MAURO DIAS

Zona: 071 Seção: 0026

UF: PR

Domicílio desde: 17/04/1996

Ocupação declarada pelo(a) eleitor(a): FAXINEIRO

Certidão emitida às 08:20 em 06/09/2022

Res.-TSE nº 21.823/2004:

O conceito de quitação eleitoral reúne a plenitude do gozo dos direitos políticos, o regular exercício do voto, salvo quando facultativo, o atendimento a convocações da Justiça Eleitoral para auxiliar os trabalhos relativos ao pleito, a inexistência de multas aplicadas, em caráter definitivo, pela Justiça eleitoral e não remetidas, excetuadas as anistias legais, e a regular prestação de contas de campanha eleitoral, quando se tratar de candidatos.

A plenitude do gozo de direitos políticos decorre da inoccorrência de perda de nacionalidade; cancelamento de naturalização por sentença transitada em julgado; interdição por incapacidade civil absoluta; condenação criminal transitada em julgado, enquanto durarem seus efeitos; recusa de cumprir obrigação a todos imposta ou prestação alternativa; condenação por improbidade administrativa; conscrição; e opção, em Portugal, pelo estatuto da igualdade.

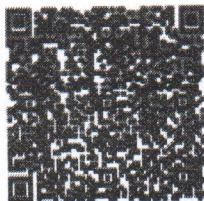

Esta **certidão de quitação eleitoral** é expedida gratuitamente.
Sua autenticidade poderá ser confirmada na página do Tribunal Superior Eleitoral na Internet, no endereço: <http://www.tse.jus.br> ou pelo aplicativo e-Título, por meio do código:

TWJ4.R4GG.KUYR.IZ+D

**CERTIDÃO DE CASAMENTO
COM AVERBAÇÃO DE SEPARAÇÃO
REINALDO DE SOUZA
VALDIRENE DIAS**

Matrícula

081398 01 55 1995 2 00012 209 0003892 44

Normas completas de solteiro, datas e locais de nascimento, nacionalidade e filiações dos cônjuges

REINALDO DE SOUZA, nascido aos 07 de outubro de 1971, natural de Inajá-PR, de nacionalidade brasileira, solteiro, auxiliar de criação, filho de **JOÃO DE SOUZA** e de **MARIA DE SOUZA**, residente e domiciliado no Sítio Kanebo, Estrada Jangada, em Nova Esperança-PR **

VALDIRENE DIAS, nascida aos 06 de março de 1976, natural de Paranavaí-PR, de nacionalidade brasileira, solteira, do lar, filha de **MAURO DIAS** e de **CELIA TEIXEIRA DIAS**, residente e domiciliada na Rua Lord Lovat, 725, em Nova Esperança-PR **

Data do registro do casamento (por extenso)

Sete de janeiro de um mil e novecentos e noventa e cinco **

Dia	Mês	Ano
07	01	1995

Regime de bens do casamento

Comunhão Parcial de Bens **

Nome que cada um dos cônjuges passou a utilizar (quando houver alteração)

VALDIRENE DIAS DE SOUZA **

Observações / Averbacões

Casamento celebrado em Cartório, perante o Juiz de Paz Walter José de Oliveira - 1º Suplente. Consta do referido Assento a seguinte **AVERBAÇÃO**: Por mandado da Drª. Ana Lúcia Penhalbel Moraes, MM. Juíza de Direito da Vara Criminal, Família, Infância e da Juventude da Comarca de Nova Esperança-PR, extraído dos autos nº241/08 averbo a **Separação Judicial Consensual**, do casal, requerido pelo **CASAL**, decretado por sentença em 22/07/2008 e transitado em julgado em 22/07/2008, voltando a separanda a usar o nome de **VALDIRENE DIAS**, averbado no dia 09/07/2010. **

Nome do Ofício

Serviço de Registro Civil das Pessoas Naturais

Oficial Registrador

Jaqueline Alves Oliveira Hypólito

Município / UF

Município e Comarca de Nova Esperança - Estado do Paraná

Endereço

Rua Lord Lovat, 487 - Centro - CEP: 87.600-000 - Fone: (44) 3252-1413

O conteúdo da certidão é verdadeiro. Dou fé.

Nova Esperança-PR, 19 de julho de 2013.

Vanesa Chiari
Escrevente Juramentada

Registro Civil, Tit e Documentos
Jaqueline A. O. Hypólito
Of. Designada
COM. DE NOVA ESPERANÇA - PR
REGISTRO CIVIL

ESN23770





Copel Distribuição S.A.
Rua José Isidoro Biazotto, 158
81200-340 Curitiba - PR
CNPJ 04.368.898/0001-06
IE 00.233.073-06 IM 423.002-4



www.copel.com
0800 51 00 116

Unidade Consumidora

VALDIRENE DIAS

R AURELIO FERRARIN, 114

CEP: 87600000

CPF: 03677810904

NOVA ESPERANCA - PR

46097260

Vencimento

23/08/2022

Valor a Pagar

R\$ 115,20

Responsável pela Iluminação Pública - Município 4432524561

Reaviso de Vencimento

O débito sujeita ao corte a partir de 20/08/2022. O contrato é encerrado se mantido 3 meses em corte, além das demais cobranças conforme legislação. Atraso de 45 dias sujeita ao CADIN e valores de atividades acessórias podem ser excluídos. Eventual reaviso anterior

Referencia	Valor
07/2022	135,45

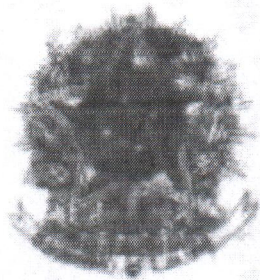

MINISTÉRIO DO TRABALHO

SECRETARIA DE POLÍTICAS PÚBLICAS DE EMPREGO

CARTEIRA DE TRABALHO E PREVIDÊNCIA SOCIAL

PIS/PASEP

203.88680.12-1

NUMERO

2743235

SERIE

0060

UF

PR

Valdirene Dias

ASSINATURA DO TITULAR



QUALIFICAÇÃO CIVIL - BRASILEIRO

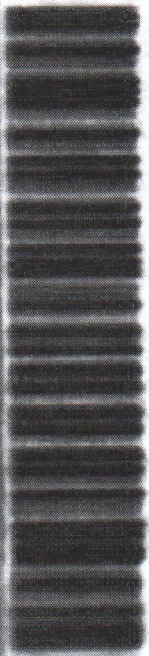

VALDIRENE DIAS

FILIAÇÃO.....: CELIA TEIXEIRA DIAS
MAURO DIAS

NASCIMENTO...: 08/03/1976

ESTADO CIVIL...: DIVORCIADO

NATURALIDADE: PARANAVÁ - PR

DOCUMENTO...: R.G. - 80048291 - 01/08/2013 - SESP - PR

LES Nº 0.049, DE 18 DE MAIO DE 1995

CPF.....: 035.778.109-04

TÍT. ELEITOR:

LOCAL DE EMISSÃO: PR - NOVA ESPERANÇA

DATA DE EMISSÃO: 18/08/2013

CNN.....:

SEÇÃO:

ZONA:

PAULO ALBERTO SPACER
Secretaria Regional de Trabalho e Emprego-PR

ASSINATURA DO EMISSOR

01118.2743235.80-21



MINISTÉRIO DA FAZENDA

Receita Federal
Cadastro de Pessoas Físicas

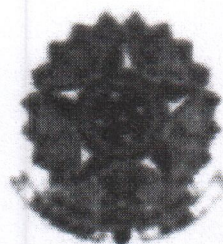

COMPROVANTE DE INSCRIÇÃO

Número

118.255.199-86

Nome

OTAVIO HENRIQUE DIAS BARBIERI

Nascimento

23/01/2012

VÁLIDO SOMENTE COM COMPROVANTE DE IDENTIFICAÇÃO



REPÚBLICA FEDERATIVA DO BRASIL
REGISTRO CIVIL DAS PESSOAS NATURAIS

CERTIDÃO DE NASCIMENTO

Nome

OTÁVIO HENRIQUE DIAS BARBIERI

Matrícula

081398 01 55 2012 1 00035 038 0018638 08

Data do nascimento por extenso Vinte e três de janeiro de dois mil e doze **	Dia 23	Mês 01	Ano 2012
---	-----------	-----------	-------------

Hora 12h 30min	Município do nascimento e unidade de federação Nova Esperança-PR **
-------------------	--

Município de registro e unidade de federação Nova Esperança-PR **	Local de nascimento Santa Casa de Misericórdia Nossa Senhora das Graças **	Sexo Masculino
--	---	-------------------

Filiação ADELINO BARBIERI ** VALDIRENE DIAS **
--

Avós Paternos: NELSON BARBIERI ** e ALZIRA ENUMO BARBIERI ** Maternos: MAURO DIAS ** e CELIA TEIXEIRA DIAS **

Gêmeo Não	Nome e Matrícula do(s) gêmeo(s) ----- **
--------------	---

Data do registro por extenso Vinte e cinco de janeiro de dois mil e doze **	Numero da D N V 30-55537036-6
--	----------------------------------

Observações / Averbções Nada consta. Custas: Isentas (Face a Lei Federal 9.534/97). **

Nome do Ofício Serviço de Registro Civil das Pessoas Naturais
--

Oficial Registrador Jaqueline Alves Oliveira Hypólito
--

Município / UF Município e Comarca de Nova Esperança - Estado do Paraná
--

Endereço Rua Lord Lovat, 487 - Centro - CEP: 87.600-000 - Fone: (44) 3252-1413

O conteúdo da certidão é verdadeiro. Dou fé

Nova Esperança-PR, 25 de janeiro de 2012

Vanessa Chiari

Vanessa Chiari

Escrevente Juramentada

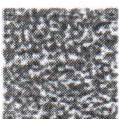
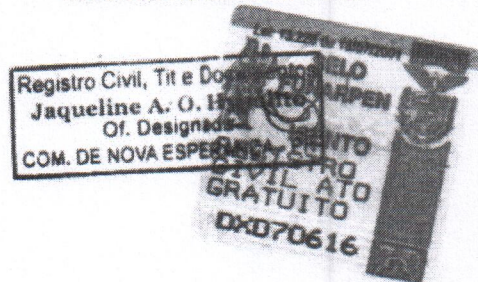

REGISTRO DAS VACINAS DO CALENDÁRIO BÁSICO

Doses/ vacinas	BCG-ID	Hepatitis B	Anti-polio	Tetravalente	Rotavírus	Tríplice Viral
1ª Dose	Data: 31/1/12 Lote: VR Unid.: Ass.: neip	Data: 03/10/12 Lote: 0001009 Unid.: Ass.: Curvelo	Data: 23/3/12 Lote: VR Unid.: Ass.: neip	Data: 23/3/12 Lote: VR Unid.: Ass.: neip	Data: 23/3/12 Lote: VR Unid.: Ass.: neip	Data: 25/01/13 Lote: 126VVA012E Unid.: V Regenera Ass.: Celso
2ª Dose	HPV 11 anos	Data: 24/02/12 Lote: Unid.: V Regenera Ass.: alle	Data: 01/6/12 Lote: VR Unid.: Ass.: neip	Data: 01/6/12 Lote: VR Unid.: Ass.: neip	Data: 01/6/12 Lote: VR Unid.: Ass.: neip	Data: 18/11/14 Lote: 015N4006 Unid.: V.2 Ass.: Flavia
3ª Dose		Data: 10/08/12 Lote: Unid.: 1010204 Ass.: nidia NIS	Data: 10/08/12 Lote: Unid.: 62A-1213 Ass.: nidia NIS	Data: 10/08/12 Lote: Unid.: M4VZF0187 Ass.: nidia NIS		
		Febre Amarela		DTP	DT 10 - 10 anos	Campanha seguimento
1ª Dose ou reforço	Data: / / Lote: Unid.: Ass.:	Data: 23/10/12 Lote: 098VFC024 Unid.: V Regenera Ass.: alle	Data: 02/08/13 Lote: Unid.: VR Ass.: neip	Data: 02/08/13 Lote: Unid.: VR Ass.: neip	Data: 09/03/2026 Lote: Unid.: Ass.:	Data: / / Lote: Unid.: Ass.:
2ª Dose ou reforço	Data: / / Lote: Unid.: Ass.:	Data: 28/4/136 Lote: 155VFC0542 Unid.: PSC Ass.: yara	Data: / / Lote: Unid.: Ass.:	Data: 07/03/16 Lote: 0000418 Unid.: PSC Ass.: p... ..	Data: / / Lote: Unid.: Ass.:	Data: / / Lote: Unid.: Ass.:

82

Outras vacinas		Campanhas		
Vacina: GRUPO Data: 25/3/12 Lote: VR Unid.: Ass.: neip	Vacina: mening Data: 02/05/12 Lote: A126449A Unid.: V Regenera Ass.: alle	Vacina: GRUPE Data: 15/11/12 Lote: 015101-PR Unid.: PV 88 Ass.: neip	Vacina: GRUPE Data: 02/02/13 Lote: 00000000 Unid.: CV 15101-PR Ass.: neip	Vacina: CAMPOLIO Data: 16/6/12 Lote: Alba Unid.: Ass.: SMS Nova Esp
Vacina: Data: 01/6/12 Lote: VR Unid.: Ass.: neip	Vacina: mening Data: 6/7/12 Lote: 541033 Unid.: Ass.: andrea	Vacina: GRUPE Data: / / Lote: Unid.: Ass.:	Vacina: GRUPE Data: 05/4/13 Lote: 00000000 Unid.: CV 15101-PR Ass.: neip	Vacina: Data: / / Lote: Unid.: Ass.:
Vacina: Data: 27/05/12 Lote: A126449A Unid.: Ass.: anaug	Vacina: Data: 16/5/13 Lote: VR Unid.: Ass.: neip	Vacina: GRUPE Data: 21/05/15 Lote: 00000000 Unid.: 15101-PR Ass.: neip	Vacina: GRUPE Data: / / Lote: Unid.: Ass.:	Vacina: CAMPOLIO Data: 10/11/14 Lote: Flavia Unid.: Ass.:
Vacina: GRUPE Data: 01/01/12 Lote: 00000000 Unid.: CV 15101-PR Ass.: neip	Vacina: mening Data: 16/05/13 Lote: VR Unid.: Ass.: neip	Vacina: GRUPE Data: / / Lote: Unid.: Ass.:	Vacina: Data: / / Lote: Unid.: Ass.:	Vacina: CAMPOLIO Data: 24/9/16 Lote: Refe Unid.: Ass.: SMS Nova Esp
Vacina: GRUPE Data: 12/15/13 Lote: 00000000 Unid.: CV 15101-PR Ass.: neip	Vacina: mening Data: 16/05/13 Lote: VR Unid.: Ass.: neip	Vacina: Data: / / Lote: Unid.: Ass.:	Vacina: Data: / / Lote: Unid.: Ass.:	Vacina: CAMPOLIO Data: 17/8/15 Lote: neip Unid.: Ass.: SMS Nova Esp
Vacina: GRUPE Data: / / Lote: Unid.: Ass.:	Vacina: mening Data: / / Lote: Unid.: Ass.:	Vacina: Data: / / Lote: Unid.: Ass.:	Vacina: Data: / / Lote: Unid.: Ass.:	Vacina: CAMPOLIO Data: / / Lote: Unid.: Ass.:

83

VALDIRENE DIAS

NOVA ESPERANÇA

ANEXAR A ESTA FICHA CÓPIA DOS SEGUINTE DOCUMENTOS:

1. CARTEIRA DE TRABALHO (FRENTE, VERSO, 3 ÚLTIMOS REGISTROS);
2. PIS;
3. CÓPIA DE CPF, RG e TÍTULO DE ELEITOR;
4. CÓPIA DO COMPROVENTE DE RESIDÊNCIA (Água, luz ou telefone);
5. CÓPIA DE CERTIDÃO DE CASAMENTO (caso seja casado) ou CÓPIA DE CERTIDÃO DE NASCIMENTO (caso seja solteiro);

6. CARTEIRA DE VACINAÇÃO/ATESTADO DE VACINAÇÃO (funcionário);
7. CÓPIA DE CERTIDÃO DE NASCIMENTO E CPF (filhos menores de 14 anos);
8. CARTEIRA DE VACINAÇÃO DE FILHOS (menores de 14 anos ou incapazes);
9. DECLARAÇÃO DE MATRÍCULA DA ESCOLA (Filhos de 7 e 14 anos ou incapazes);
10. 1 (UMA) FOTOS 3X4 (Recente);

11. ABRIR CONTA CORRENTE NO ITAÚ OU TIRAR CÓPIA DO CARTÃO;

12. PROVIDENCIAR CARTÃO TRANSPORTE

13. HISTÓRICO ESCOLAR

14. CARTÃO CIDADÃO

15. E-MAIL (PARTICULAR) : _____

16. TELEFONE 44 99959.8212 _____

17. PIX: _____

18. UNIFORME P/M/G/GG

CALÇA: 22 _____

CAMISA: 22 _____

NÚMERO BOTA: 34 _____

ATENDIMENTO EXAME ADMISSIONAL

() TELEMEDICINA

() PRESENCIAL

Ficha para Contratação

Nome Saldimene Mias
Telefone Res.() _____ cel. (44) 99959-8212
Endereço R: Anzelio Ferrazim Nº 114 Complemento _____
Bairro _____ UF PR Cep: 84600-000 Cidade N. Esperança
Nome do Pai Umarco Mias
Nome da Mãe Celia Teixeira Mias
Deficiente? () Sim (X) Não Sexo: (X) F () M Cor/Raça Branca
Estado Civil Divorciado Grau de Escolaridade _____
Data Nascimento 06/03/74 UF _____ Município: Paranaguá Nacionalidade: Brasileiro
CPF 035448109-04
RG Nº 80646293 UF PR Órgão Emissor SESP Data Emissão: 06/09/13
CTPS 2443235 Série 0060 UF PR Data Emissão 10/12/18
Título Eleitor 065282240680 Zona 081 Seção 0006
PIS/Pasep 2038858012-1
Carteira de Reservista _____ CNH _____ Categoria _____
E-mail _____

Dados para a Empresa

Irá substituir qual colaborador? _____
Data de Admissão: _____ Experiência: _____ Prorrogação: _____
Posto de serviço TR Nova Esperança
Função Serv. Gen. Joséb. Salário: R\$ _____ () Periculosidade () Ad. Função
Carga horária: Mensal: _____ Semanal: 40
Horário Trabalho: Entrada 08:00 Saída Almoço: 12:00 Retorno Almoço: 13:00 Saída: 18:00
Vale Transporte: () SIM (X) NÃO (X) Segunda a sexta () Segunda a sábado () 12x36
Linha: _____ Empresa: _____ Valor: R\$ _____
Dados Bancários: Banco _____ Agência _____ Conta _____
Conta corrente () Conta Poupança () Conta Salário ()
Possui dependente? _____ quantos? _____ Enviou toda a doc. Necessária? _____
Uniforme Calça nº 33 Camisete 33 Blazer _____ Sapato 34

Documentação para entregar

Carteira de Trabalho (CPTS) - Original - Atestado Médico (Admissional) - Foto 3X4
Cópia legível de Documentos: CPF, Carteira de identidade (RG), Título de Eleitor, Certidão de Nascimento ou Casamento, Reservista (Homem), Comprovante de Residência com CEP, Carteira de Trabalho (CTPS) parte da foto e verso - Comprovante de escolaridade.
Observação:
Se possuir filhos menores de 14 anos, enviar cópia do CPF, certidão de nascimento, do cartão de vacina, e comprovante de frequência escolar.