

É obrigatório o preenchimento dos dados solicitados e das cópias relacionadas abaixo:

Empresa: DGX FILIAL
Nome do Colaborador: SIRLEI VELCA RAMALHO
Cliente: TRT PR – MARINGÁ 40 HORAS
Departamento: OPERACIONAL
Centro de Custo: LIMPEZA
Data de Admissão: 17/10/2022 Função: SERVENTE DE LIMPEZA
NR: NÃO Salário: R\$ 1.315,36
Outros valores adicionais: VA: R\$ 500,85
Contrato de Experiência: () 45+45 dias (X) 30+60 () 30+30 () outros: _____
Grau de Escolaridade: _____
Horário de trabalho: seg. à sexta das 08:00 até 17:00 - intervalo das 12:00 até 13:00
Sábado das NÃO até NÃO. Carga horaria mensal: 100
Vale-Transporte: (X)SIM ()NÃO – Quantidade por dia 2 UNID R\$ 4,00 TCC
Ajuda de Custo: ()SIM (X)NÃO – Valor: _____
Substituição de CONTRATO NOVO

ANEXAR A ESTA FICHA CÓPIA DOS SEGUINTES DOCUMENTOS:

1. __ CARTEIRA DE TRABALHO;
2. __ CÓPIA DE CPF, RG e TÍTULO DE ELEITOR;
3. __ CÓPIA DO COMPROVENTE DE RESIDÊNCIA (Água, luz ou telefone);
4. __ CÓPIA DE CERTIDÃO DE CASAMENTO (caso seja casado); CÓPIA DE CERTIDÃO DE NASCIMENTO (caso seja solteiro); pendente
5. __ CARTEIRA DE VACINAÇÃO COVID E CONVENCIONAL
6. __ CÓPIA DE CERTIDÃO DE NASCIMENTO E CPF (filhos menores de 14 anos);
7. __ CARTEIRA DE VACINAÇÃO DE FILHOS (menores de 14 anos ou incapazes);
8. __ DECLARAÇÃO DE MATRÍCULA DA ESCOLA (Filhos de 7 e 14 anos ou incapazes);
9. __ 2 (TRES) FOTOS 3X4 (Recente);
10. __ ABRIR CONTA CORRENTE NO ITAÚ OU TIRAR CÓPIA DO CARTÃO;
11. __ PROVIDENCIAR CARTÃO TRANSPORTE
12. __ E-MAIL

*Falta
conta bancário*

SIRLEI VALCA RAMALHO

MARINGÁ

ANEXAR A ESTA FICHA CÓPIA DOS SEGUINTE DOCUMENTOS:

1. ___ CARTEIRA DE TRABALHO (FRENTE, VERSO, 3 ÚLTIMOS REGISTROS);
2. ___ PIS; 126.963.5252-8 (fecho)
3. ___ CÓPIA DE CPF, RG e TÍTULO DE ELEITOR;
4. ___ CÓPIA DO COMPROVENTE DE RESIDÊNCIA (Água, luz ou telefone);
5. ___ CÓPIA DE CERTIDÃO DE CASAMENTO (caso seja casado) ou CÓPIA DE CERTIDÃO DE NASCIMENTO (caso seja solteiro);
6. ___ CARTEIRA DE VACINAÇÃO/ATESTADO DE VACINAÇÃO (funcionário);
7. ___ CÓPIA DE CERTIDÃO DE NASCIMENTO E CPF (filhos menores de 14 anos);
8. ___ CARTEIRA DE VACINAÇÃO DE FILHOS (menores de 14 anos ou incapazes);
9. ___ DECLARAÇÃO DE MATRÍCULA DA ESCOLA (Filhos de 7 e 14 anos ou incapazes);
10. ___ 1 (UMA) FOTOS 3X4 (Recente);
11. ___ ABRIR CONTA CORRENTE NO ITAÚ OU TIRAR CÓPIA DO CARTÃO;
12. ___ PROVIDENCIAR CARTÃO TRANSPORTE
13. ___ HISTÓRICO ESCOLAR
14. ___ CARTÃO CIDADÃO
15. ___ E-MAIL (PARTICULAR): _____
16. ___ TELEFONE (44) 99899.2616 _____
17. ___ PIX: _____
18. ___ UNIFORME P/M/G/GG
CALÇA: 42 _____
CAMISA: G _____
NÚMERO BOTA: 38 _____

ATENDIMENTO EXAME ADMISIONAL

() TELEMEDICINA

() PRESENCIAL

Ficha para Contratação

Nome Sislei Selca Kumalho
Telefone Res. () _____ cel. (44) 99899-2616
Endereço Rua Umendouga Nº 416 Complemento _____
Bairro Sumozaqueira UFPA Cep: 87240-130 Cidade Ungá
Nome do Pai Antonio Kumalho
Nome da Mãe Gezi Elica Kumalho
Deficiente? () Sim () Não Sexo: () F () M Cor/Raça Branca
Estado Civil Solteira Grau de Escolaridade Ens. Medio
Data Nascimento 11/05/42 UF PA Município: _____ Nacionalidade: Brasileira
CPF 026510449-44
RG Nº 5548938-6 UF PA Órgão Emissor Sespa Data Emissão: 30/11/1
CTPS 0116604 Série 001-0 UF PA Data Emissão: 30/11/98
Título Eleitor 049133410639 Zona 134 Seção 091
PIS/Pasep 12696350 32-8
Carteira de Reservista _____ CNH 06245426534 Categoria A3
E-mail _____

Dados para a Empresa

Irá substituir qual colaborador? _____
Data de Admissão: _____ Experiência: _____ Prorrogação: _____
Posto de serviço _____
Função Serviço Limpeza Salário: R\$ _____ () Periculosidade () Ad. Função
Carga horária: Mensal: _____ Semanal: 40
Horário Trabalho: Entrada: 08:00 Saída Almoço: 12:00 Retorno Almoço: 13:00 Saída: 17:00
Vale Transporte: () SIM () NÃO () Segunda a sexta () Segunda a sábado () 12x36
Linha: 3821196669 Empresa: Tccc Valor: R\$ 8,00 por dia

Dados Bancários: Banco _____ Agência _____ Conta _____
Conta corrente () Conta Poupança () Conta Salario ()

Possui dependente? Sim quantos? 01 Enviou toda a doc. Necessária? Sim
Uniforme Calça nº 42 Camisete G Blazer _____ Sapato 38

Documentação para entregar

Carteira de Trabalho (CPTS) - Original - Atestado Médico (Admissional) - Foto 3X4
Cópia legível de Documentos: CPF, Carteira de identidade (RG), Título de Eleitor, Certidão de Nascimento ou Casamento, Reservista (Homem), Comprovante de Residência com CEP, Carteira de Trabalho (CPTS) parte da foto e verso - Comprovante de escolaridade.
Observação:
Se possuir filhos menores de 14 anos, enviar cópia do CPF, certidão de nascimento, do cartão de vacina, e comprovante de frequência escolar.

MINISTÉRIO DO TRABALHO
 SECRETARIA DE POLÍTICAS DE EMPREGO E SALÁRIO
CAIXA DE TRABALHO E PREVIDÊNCIA SOCIAL

Nº PASSEP
126.96352.52-8

Nº SERVO **0116604** SFRU **001-0** UF **PR**

Sirlei V Ramalho
 ASSINATURA DO TITULAR

FOTOGRAFIA PEGLEGAR DIREITO



QUALIFICAÇÃO CIVIL

NOME **SIRLEI VELCA RAMALHO**

LOC. DE NASC. **MARINGÁ** UF **PR** DATA DE NASCIMENTO **11/05/1972**

FILIAÇÃO **ANTONIO RAMALHO**
GENI ELIAS RAMALHO

DOC. APRESENTADO **C.NAS. 3035, LIVRO A - 3 F 159**

ESTADO CIVIL **SOLTEIRO**

LEI Nº 9.049, DE 18 DE MARÇO DE 1995.

RG CNH CPF **026.512.479-44**

T. ELEITOR SEÇÃO ZONA

NATURALIZADO PORT. M. J. Nº DATA

LOCAL DA EMISSÃO **SDT - MARINGÁ**

30/11/1998 *Ana Maria Böhm*
 DATA DA EMISSÃO ASSINATURA E CARIMBO DO EMISSOR

02

NOME
SIRLEI VELCA RAMALHO



DOC. IDENTIDADE / ÓRG. EMISSOR / UF
5548938-6 SESP PR

CPF DATA NASCIMENTO
026.512.479-44 11/05/1972

FILIAÇÃO
ANTONIO RAMALHO

GENI ELIAS RAMALHO

PERMISSÃO ACC CAT. HAB.
AB

Nº REGISTRO
06275426534

VALIDADE
19/04/2025

REABILITAÇÃO
07/01/2015

OBSERVAÇÕES
A

Sirlei Velca Ramalho

ASSINATURA DO PORTADOR
LOCAL
MARINGA, PR

DATA EMISSÃO
19/04/2021

[Signature]
ASSINATURA DO EMISSOR

**02884681745
PR919703062**

PARANÁ



VÁLIDA EM TODO O TERRITÓRIO NACIONAL

2197302077

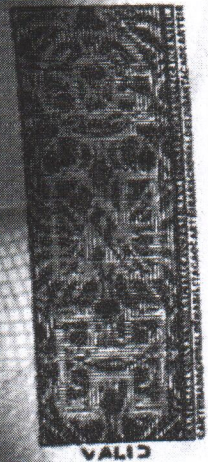

PROIBIDO PLASTIFICAR

2197302077

DFACAL

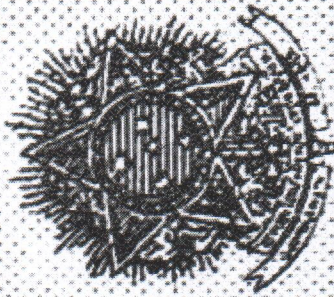

MINISTÉRIO DA FAZENDA
Secretaria da Receita Federal

CPF - CADASTRO DE PESSOAS FÍSICAS

Nome

SIRLEI VELCA RAMALHO

Ng de Inscrição

026512479-44

Data do Nascimento

11/05/72

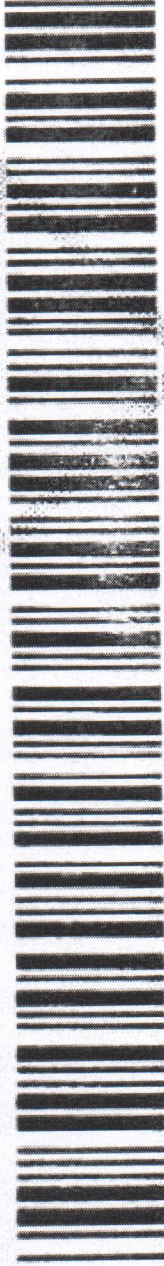

REPÚBLICA FEDERATIVA DO BRASIL



TÍTULO ELEITORAL

IDENTIFICAÇÃO BIOMÉTRICA

NOME DO ELEITOR

SIRLEI VELCA RAMALHO

DATA DE NASCIMENTO

11/05/1972

Nº INSCRIÇÃO

0491 3371 0639

D.V.

ZONA

137

SEÇÃO

0091

MUNICÍPIO / UF

MARINGÁ/PR

DATA DE EMISSÃO

25/04/2013

JUIZ ELEITORAL

VALIDO SOMENTE COM MARCA D'ÁGUA JUSTIÇA ELEITORAL
Des. Rogério Coelho

REPÚBLICA FEDERATIVA DO BRASIL

POLEGAR DIREITO

Sirlei Velca Ramalho

ASSINATURA OU IMPRESSÃO DIGITAL DO ELEITOR

VALIDO SOMENTE COM MARCA D'ÁGUA JUSTIÇA ELEITORAL

COPEL

Copel Distribuição S.A.
Rua José Lindero Bazzato, 158
61200-240 Curitiba - PR
CNPJ 04.368.996/0001-08
IE 90.233.073-89 IM 423.992-4



www.copel.com
0800 51 00 116

Unidade Consumidores

51886774

Vencimento

23/08/2022

Valor a Pagar

R\$ 112,11

MARCIO JOSE DOS SANTOS
R MENDONZA, 416 - QD88 LT26
CEP: 87040230
CPF: 80892701900

MARINGÁ - PR

Responsável pela Iluminação Pública: Município 168

Reaviso de Vencimento

No. Medidor: 0233402262 - MONOFÁSICO
Letura Anterior Letura Atual

Mes Referência: 08/2022

VÁLIDA EM TODO O TERRITÓRIO NACIONAL

REGISTRO GERAL: **14.762.269-4**

DATA DE EXPEDIÇÃO: 20/06/2016

NOME: **GIOVANA RAMALHO DOS SANTOS**

FILIAÇÃO: MARCIO JOSE DOS SANTOS

SIRLEI VELÇA RAMALHO

NATURALIDADE: MARINGÁ/PR

DATA DE NASCIMENTO: 19/09/2010

DOC. ORIGEM: COMARCA=MARINGÁ/PR, 2 OFÍCIO

C.NASC=53194, LIVRO=113A, FOLHA=166

CURITIBA/PR

MARCUS VENECIUS DA COSTA MICHELOTTO

ASSINATURA DO DIRETOR

É PROIBIDO PLASTIFICAR

LEI Nº 7.116 DE 29/08/83

REPÚBLICA FEDERATIVA DO BRASIL



SECRETARIA DE ESTADO DA SEGURANÇA PÚBLICA
E ADMINISTRAÇÃO PENITENCIÁRIA
INSTITUTO DE IDENTIFICAÇÃO DO PARANÁ

RG: **14.762.269-4**

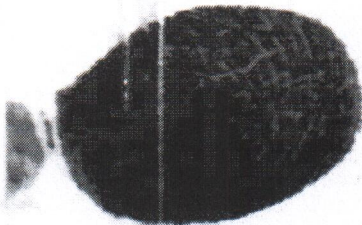

POLEGAR DIREITO



GIOVANA RAMALHO

ASSINATURA DO TITULAR

CARTEIRA DE IDENTIDADE

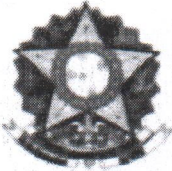

2º REGISTRO CIVIL E 6º TABELIONATO
MARIA REGINA

Município e Comarca de Maringá - Estado do Paraná
 Maria Regina Pereira Boeira
 TITULAR

CERTIDÃO DE NASCIMENTO

Nome

GIOVANA RAMALHO DOS SANTOS

Matrícula

080275 01 55 2010 1 00113 166 0053194 74

Data do nascimento por extenso Dezenove de setembro de dois mil e dez **		Dia 19	Mês 09	Ano 2010
hora 10h 05min	Município do nascimento e unidade de federação Maringá-PR **			
Município de registro e unidade de federação Maringá-PR **	Local de nascimento Maternidade Santa Rita **		Sexo Feminino	
Filiação: MARCIO JOSE DOS SANTOS ** SIRLEI VELÇA RAMALHO **				
Avós: Paternos: JOSÉ DOS SANTOS LIMA ** e ODILIA CANDIDO DOS SANTOS ** Maternos: ANTONIO RAMALHO ** e GENI ELIAS RAMALHO **				
Gêmeos: Não	Nome do(s) gêmeo(s) **			
Data do registro por extenso Vinte e três de setembro de dois mil e dez **		Número de D.N.V. 30-49393731-7		

Observações / Avertações
 Registro feito de acordo com a Lei nº 9.534/97 de 10 de dezembro de 1997 Rs. **

Nome do Ofício 2º REGISTRO CIVIL E 6º TABELIONATO DE NOTAS
Oficial Registrador Maria Regina Pereira Boeira
Município e Comarca / UF Município e Comarca de Maringá - Estado do Paraná
Endereço Avenida Prudente de Moraes, nº 228, Zona 07 CEP: 87 020-010 - Fone: (44)3227-3022 - 3028-3022

O conteúdo da certidão é verdadeiro. Dou fé.

Maringá-PR, 23 de setembro de 2010.

Roseli da Silva Toral
 Roseli da Silva Toral
 Escrevente Juramentada



**Ministério da Fazenda
Receita Federal**

COMPROVANTE DE INSCRIÇÃO CPF

Número

143.762.309-36

Nome

GIOVANA RAMALHO DOS SANTOS

Nascimento

19/09/2010

 **Passes Fácil**

3821196669

6363 5400 ou **23 7878**

SIRLEI VELOCA RAMALHO

07/16 T

VALE-TRANSPORTE

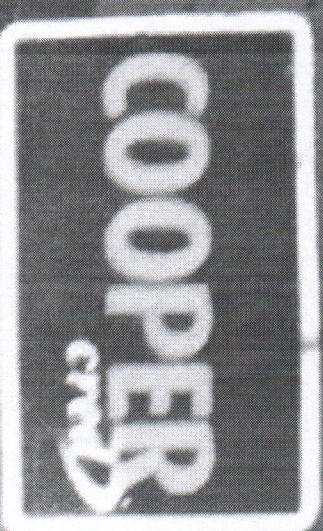
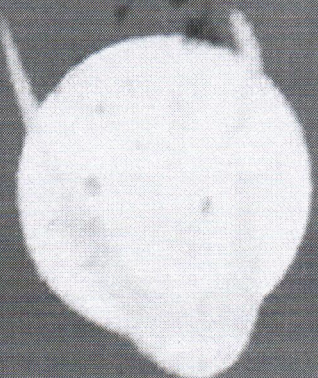



ESTADO DO PARANÁ
SECRETARIA DE ESTADO DA EDUCAÇÃO

Col. Est. Branca de Nove Fernandes - Ensino de 1º e 2º Grau
Maringá

INSTITUCIONAL	Maringá	GOVERNO DO ESTADO DO PARANÁ	PREPARAÇÃO UNIVERSAL
CONDOMÍNIO	Educação Geral	RECORRIDO DO ESTAB. ESTAB. FUNDADO	RECORRIDO DO ESTAB. ESTAB. FUNDADO
DATA DE CRIAÇÃO	13/05/75	RECORRIDO DO ESTAB. ESTAB. FUNDADO	RECORRIDO DO ESTAB. ESTAB. FUNDADO
RECORRIDO DO ESTAB. ESTAB. FUNDADO	23.12.75	RECORRIDO DO ESTAB. ESTAB. FUNDADO	RECORRIDO DO ESTAB. ESTAB. FUNDADO
RECORRIDO DO ESTAB. ESTAB. FUNDADO	24.02.87	RECORRIDO DO ESTAB. ESTAB. FUNDADO	RECORRIDO DO ESTAB. ESTAB. FUNDADO

HISTÓRICO ESCOLAR
ENSINO DE 2º GRAU
REGULAR

SECRETARIA DE ESTADO DA EDUCAÇÃO
ESTAB. ESTAB. FUNDADO
AV. TUBUÍ, 1987 - MARINGÁ
FONE (044) 226-0183
GOVERNO DO ESTADO DO PARANÁ

ALUNO	Sirlei Velza Ramalho	ESTADO	Paraná
DATA DE NASCIMENTO	11.05.1972	MUNICÍPIO	Maringá
INSCRIÇÃO	11.05.1972	PAIS	Brasil
PAIS	Brasil	PAI	Antonio Ramalho
PAI	Antonio Ramalho	MATRI	Geni Elias Ramalho

CURSO	Módulo	Disciplina	1º ANO		2º ANO		3º ANO		Média	Resultado
			1972	1973	1974	1975	1976	1977		
CURSO DE LICENCIATURA EM PEDAGOGIA	1º ANO	Português e Literatura	74	74	74	74	74	74	74	AP
		Inglês	74	74	74	74	74	74	74	AP
		Geografia	74	74	74	74	74	74	74	AP
		História	74	74	74	74	74	74	74	AP
		D.P.A.	74	74	74	74	74	74	74	AP
		Matemática	74	74	74	74	74	74	74	AP
		Física	74	74	74	74	74	74	74	AP
		Química	74	74	74	74	74	74	74	AP
		Biologia	74	74	74	74	74	74	74	AP
		Educação Média e Cívica	74	74	74	74	74	74	74	AP
Educação Física	74	74	74	74	74	74	74	AP		
Educação Artística	74	74	74	74	74	74	74	AP		
Programas de Saúde	74	74	74	74	74	74	74	AP		
Ensino Religioso	74	74	74	74	74	74	74	AP		
Prep. p/o Trabalho	74	74	74	74	74	74	74	74	AP	
Maringá										
ESTADO Paraná										
CURSO LICENCIATURA EM PEDAGOGIA										
1º ANO										
2º ANO										
3º ANO										
Maringá										
ESTADO Paraná										
CURSO LICENCIATURA EM PEDAGOGIA										
1º ANO										
2º ANO										
3º ANO										
Maringá										
ESTADO Paraná										

Maringá, 20 de dezembro de 1995

SECRETARIA DE ESTADO DA EDUCAÇÃO
ATENDIMENTO DE ESCOLARES

SECRETARIA DE ESTADO DA EDUCAÇÃO
ATENDIMENTO DE ESCOLARES

SECRETARIA DE ESTADO DA EDUCAÇÃO
ATENDIMENTO DE ESCOLARES