

TRABALHADOR

Esta é a sua Carteira de Trabalho e Previdência Social - CTPS, documento obrigatório para o exercício de qualquer emprego ou atividade profissional.

Nela deverão ser registrados todos os dados do Contrato de Trabalho, elementos básicos para o reconhecimento dos seus direitos perante a Justiça do Trabalho, bem como para a obtenção da aposentadoria e demais benefícios previdenciários, garantindo, ainda, sua habilitação ao seguro desemprego e ao Fundo de Garantia do tempo de serviço - FGTS.

O conjunto de anotações contido neste documento e o seu estado de conservação, espelham a conduta, a qualificação e as atividades profissionais do seu portador.

Pela sua importância, é seu dever protegê-la e cuidá-la, pois além de conter o registro de sua vida profissional e a garantia da preservação e validade de seus direitos como trabalhador e cidadão, contribui para assegurar o seu futuro e o de seus dependentes, tendo validade, também, como documento de identificação.

CONFECCIONADA COM RECURSOS DO
FAT - FUNDO DE AMPARO AO TRABALHADOR

ESTA CARTEIRA CONTEM 50 PÁGINAS NUMERADAS

MINISTÉRIO DO TRABALHO
SECRETARIA DE POLÍTICAS DE EMPREGO E SALÁRIO

CARTEIRA DE TRABALHO E PREVIDÊNCIA SOCIAL

PIS/PASEP

126.69869.49-3

NÚMERO

4341418

SERIE

001-0

PR

Lidiane Souza Santa Penina

ASSINATURA DEFEELHAS

POLEGAR DIREITO



02

QUALIFICAÇÃO CIVIL

BRASILEIRO

NOME: LIDIANE SOUZA DOS SANTOS PENINA

LOC. DE NASC.: PEDRO GOMES - MS

FLIAÇÃO: VALDEMIR BEZERRA DOS SANTOS
RITA SOUZA DOS SANTOS

DOC. APRESENTADO:

CC 7249 FLS 141 LIV B46 CAMBÉPR

ESTADO CIVIL: CASADO

LEI Nº 040, DE 18 DE MARÇO DE 1965

09/10/1979
NASCIMENTO

CPF: 090.169.089-80

LOCAL DA EMISSÃO: PREF. MUNIC. DE CAMBÉ
EMISSÃO: 21/03/2003

Lidiane Souza Santa Penina

ASSINATURA DO EMISSOR

ALTERAÇÃO DE IDENTIDADE

03

RELACÃO

DATA DE NASC. DE PARA
DOCUMENTO

MOTIVO

NOME

DOCUMENTO

MOTIVO

NOME

DOCUMENTO

MOTIVO

NOME

DOCUMENTO

MOTIVO

LEGENDA

A - CASAMENTO | C - DIVÓRCIO | E - RESCISÃO DE EMPREGO | G - DATA DE NASCIMENTO
B - 2ª EMISSÃO | D - AÇÃO | F - MUDANÇA DE NOME

VÁLIDA EM TODO O TERRITÓRIO NACIONAL

REGISTRO GERAL 7.344.436-5 DATA DE EXPEDIÇÃO 08/03/1995

NOME LIDIANE SOUZA DOS SANTOS

FILIAÇÃO VALDEMIR BEZERRA DOS SANTOS
RITA SOUZA DOS SANTOS

NATURALIDADE PEDRO GOMES/MS DATA DE NASCIMENTO 09/10/1979

DOC. ORIGEM COMARCA=RONDONÓPOLIS/MS, 2 OFÍCIO
C.NASC 2873, LIVRO=A77, FOLHA=142

OFF
CURITIBA - PR

ASSINATURA DO DIRETOR *Renato Souza Lobo*
Renato Souza Lobo

LEI N° 7.116 DE 29/08/83

REPÚBLICA FEDERATIVA DO BRASIL

SECRETARIA DE ESTADO DE SEGURANÇA PÚBLICA
INSTITUTO DE IDENTIFICAÇÃO DO PARANÁ

POLEGAR DIREITO

Lidiane Souza dos Santos
ASSINATURA DO TITULAR

CARTEIRA DE IDENTIDADE

REPÚBLICA FEDERATIVA DO BRASIL

POLEGAR DIREITO

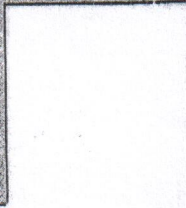

Lidiane S. Santos Penna

ASSINATURA OU IMPRESSÃO DIGITAL DO ELEITOR

VALIDO SOMENTE COM MARCA D'ÁGUA JUSTIÇA ELEITORAL

REPÚBLICA FEDERATIVA DO BRASIL

TÍTULO ELEITORAL

NOME DO ELEITOR
LIDIANE SOUZA DOS SANTOS PENNA

DATA DE NASCIMENTO: **09/10/1979** | N.º DE IDENTIFICAÇÃO: **0697839206-47** | ZONA: **181** | SEÇÃO: **78**

MUNICÍPIO DE: **CAMBE-PR** | DATA DE EMISSÃO: **08/04/98**

JULGADO ELEITORAL
Silvia Maria Gomes de Oliveira Costa

VALIDO SOMENTE COM MARCA D'ÁGUA JUSTIÇA ELEITORAL

REPÚBLICA FEDERATIVA DO BRASIL
MINISTÉRIO DA SAUDE
SECRETARIA NACIONAL DE HIGIENE
E SANIDADE

NO ME
LIDIANE SOUZA DOS SANTOS

DOC. IDENTIDADE / ORIG. EMISSOR / UF
7344436-5 SESP RR

DATA DE NASCIMENTO
030.169.089-80 09/10/1979

FILIAÇÃO
VALDEMIR BEZERRA DOS
SANTOS
RITA SOUZA DOS SANTOS

PROFISSÃO
AC

VALIDADE
19/06/2020

VALIDADE
07/04/2010

NO REGISTRO
04915268360

OBSERVAÇÕES



ASSINATURA DO PORTADOR
Lidiane Souza dos Santos

LOCAL
CAMBÉ, PR

DATA EMISSÃO
22/08/2019

ASSINATURA DO EMISSOR

PARANA

1889661941

PROIBIDO PLASTIFICAR

VÁLIDA EM TODO O TERRITÓRIO NACIONAL

1889661941



Ministério da Fazenda
Receita Federal

COMPROVANTE DE INSCRIÇÃO CPF

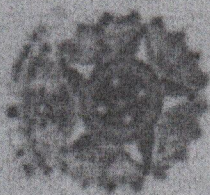

Número

155.671.999-02

Nome

ANA LAURA DE SOUZA PENNA

Nascimento

14/03/2007



Copel Distribuição S.A.
Rua José Izidoro Biazotto, 169
81200-240 - Curitiba - PR
CNPJ 04.368.838/0001-06
IE 90.233.073-99 IM 423.992-4



www.copel.com
0800 51 00 116

Unidade Consumidora

GERONIMO PENNA

R OCEANO PACIFICO, 877 - LADO N 216

CEP: 86188651

CAMBE - PR

CPF: 03668964979

93376006

Vencimento

23/09/2020

Valor a Pagar

R\$ 252,60

Responsavel pela manutencao da Iluminacao Publica: Municipio 08004000116

Reaviso de Vencimento

O debito sujeito ao corte a partir de 19/09/2020. O contrato encerrado se mantido 3 meses em corte, alem das demais cobranças conforme legislação. Atraso de 45 dias sujeita ao CADIN e valores de atividades acessórias podem ser excluídos. Eventual reaviso anterior permanece valido. Se pago, desconsidere.

Referencia	Valor
09/2020	278,16
07/2020	273,02

Informações Técnicas

No. Medidor: 0330433635 - BIFASICO

Mes Referência: 09/2020

Leitura Anterior	Leitura Atual	Medido	Constante de Multiplicacao	Total Faturado	Consumo Medio/Dia	Data Apresentacao
04/08/2020 23975	03/09/2020 24262	30 dias 287 kWh	1.00	287 kWh	9,57 kWh	03/09/2020

Proxima Leitura Prevista: 05/10/2020

RESIDE/RESIDENCIAL

Informações Suplementares

AS [1.5.110.0]

Tarifas	Tensao Contratada:
ENERGIA ELETTRICA CONSUMO 0,512770	127 / 220 volts

Limite faixa adequada de Tensao:
117 - 133 / 202 - 231 volts

Historico de Consumo e Pagamento Media 3 meses: 901 kWh

MES	08/20	07/20	06/20	05/20	04/20	03/20	02/20	01/20	12/19	11/19	10/19	09/19
CONS	311	302	291	402	393	361	383	370	306	320	269	227
PGTO			10/08	16/07	10/06	12/05	04/03	08/04	05/02	06/01	29/11	08/11

Valores Faturados

NOTA FISCAL CONTA DE ENERGIA ELETTRICA no. 152585315 Serie B
Emitida em 01/09/2020

Produto Descricao	Un.	Consumo	Valor Unitario	Valor Total	Base de Calculo	Aliq. ICMS
01 ENERGIA ELETTRICA CONSUMO	kWh	287	0,756480	217,11	217,11	29.00%
02 CONT ILUMIN PUBLICA MUNICIPI				22,59		
03 MULTA POR ATRASO NO PAGAMENT				4,68		
04 ACRESCIMO MORATORIO				8,10		
06 BONUS ITAIPU ART.21 LEI N.10				-3,75		
06 JUROS CONTA ANTERIOR				3,87		

Base de Calculo do ICMS:	217,11	Valor ICMS:	62,96	Valor Total da Nota Fiscal:	262,60
--------------------------	--------	-------------	-------	-----------------------------	--------

Reservado ao Fisco

2A22.EC8E.147B.4C1E.E877.F919.EF9D.DC36

INCLUSO NA FATURA PIS R\$ 1,25 E COFINS R\$ 5,75, CONFORME RES. ANEEL 130/2005.

ESTA UNIDADE CONSUMIDORA ESTA SUJEITA A SUSPENSAO DE FORNECIMENTO A PARTIR DE 01/09/2020 - PIS/PASEP 0,65% e COFINS 2,54%.

A qualquer tempo pode ser solicitado o cancelamento de valores nao relacionados a prestacao do servico de energia eletrica, como convenios e doacoes.

DENUNCIE O FURTO DE FIOS! LIGUE 181.

Atraso superior a 45 dias sujeita inclusao no cadastro de inadimplentes CADIN/PR

Agora e possivel recorrer a Ouvidoria da Copel pelo Site ou Mobile.

DEBITOS: 07/2020 R\$ 273,02 08/2020 R\$ 278,16

Periodos Band.Tarif.: Verde:06/08-03/09

Vencimento: 23/09/2020

Valor a pagar: R\$ 252,60

Controle 01-20209499313687-75 Numero de Identificacao 93376006 Mes 09/2020 AS [1.5.110.0]

8362000002 1 52600111000 0 00101020209 9 49931368775 2





REPÚBLICA FEDERATIVA DO BRASIL
REGISTRO CIVIL DAS PESSOAS NATURAIS

CERTIDÃO DE CASAMENTO

Nomes

GERONIMO PENNA
LIDIANE SOUZA DOS SANTOS PENNA

Matrícula

084319 01 55 1997 2 00046 141 0007249 15

Nomes completos de solteiro, datas e locais de nascimento, nacionalidade e filiações dos cônjuges

GERONIMO PENNA, nascido aos 02 de maio de 1976, natural de Londrina-PR, de nacionalidade brasileira, solteiro, balconista, filho de VICENZO PENNA e de MARIA ALBA SALVADOR PENNA, residente e domiciliado na Rua Antonio Dias Adorno, 656- Jd.Riviera, em Cambé-PR**

LIDIANE SOUZA DOS SANTOS, nascida aos 09 de outubro de 1979, natural de Pedro Gomes-MS, de nacionalidade brasileira, solteira, do lar, filha de VALDEMIR BEZERRA DOS SANTOS e de RITA SOUZA DOS SANTOS, residente e domiciliada na Rua Bartolomeu Bueno da Silva- Jd.Riviera, em Cambé-PR**

Data do registro do casamento (por extenso)

Doze de julho de um mil e novecentos e noventa e sete **

Dia
12

Mês
07

Ano
1997

Regime de bens do casamento

Comunhão Parcial de Bens **

Nome que cada um dos cônjuges passou a utilizar (quando houver alteração)

LIDIANE SOUZA DOS SANTOS PENNA **

Observações / Averbações

Casamento celebrado em Cartório, perante o Juiz de Paz Sr. Agenor de Souza. Segunda Via.
Custas: R\$24,67 (VRC 175,00) e Selo: R\$1,34 **

Nome do Ofício

Cartório de Registro Civil e Anexos

Oficial Registrador

Maria de Lourdes Borsato Garcia

Município / UF

Município e Comarca de Cambé - Paraná

Endereço

Rua Holanda, 263 - Sala 102 - Centr.
CEP: 86181-230 - Fone: (43) 3254-3630

O conteúdo da certidão é verdadeiro. Dou fé.

Cambé-PR, 16 de março de 2012.

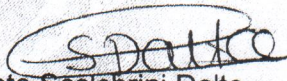
Claudete Scalabrini Dalto
Escrevente





VALIDACIONE NO BRASIL

CAIXA

POUPANCA



5067 2252 1791 6495

5067

VALIDATE
04/24

LIDIANE SOUZA S PENNA
1553 013 00023361-9

elo



República Federativa do Brasil

1º Ofício de Registro Civil - 6º Tabelionato de Notas

Estado do Paraná - Comarca de Londrina

Eduardo Marques de Souza Pires

Oficial Vitalício do Registro Civil de Nascimentos, Casamentos e Óbitos do 1º Ofício da Sede da Comarca Privativo do Registro de Emancipações, Interdições, Ausências e Sentenças de Divórcio
RUA PIO XII, 65 - FONE: (43) 3323-7743

2252-CEC

CERTIDÃO DE NASCIMENTO

CERTIFICO que, do livro, folha e termo citados, de ASSENTO DE NASCIMENTOS deste Ofício, consta que, foi lavrado no dia 15 de março de 2007, o assento de nascimento de

**** ANA LAURA DE SOUZA PENNA ****

do sexo feminino, nascida no dia quatorze de março de dois mil e sete (14/03/2007), às dezessete horas e sete minutos (17:07h), no Hospital Evangélico, em Londrina-PR.

Filha de GERONIMO PENNA

e de LIDIANE SOUZA DOS SANTOS PENNA

ele natural deste Estado e ela natural do Estado do Mato Grosso do Sul,

ele promotor, ela do lar e residentes na rua Julia Mario da Costa, 432

em Cambé-PR.

São avós paternos: VICENZO PENNA,

e MARIA ALBA SALVADORA PENNA.

e avós maternos: VALDEMIR BEZEIRA DOS SANTOS.

e RITA SOUZA DOS SANTOS.

Foi declarante: A MÃE.

Dispensadas as testemunhas, pela apresentação da declaração Nº 36832040

de nascido vivo do Ministério da Saúde.

Observação: Nada Consta.

O referido é verdade e dou fé.
Londrina, 15 de março de 2007.

Argemiro Donadio Junior
ARGEMIRO DONADIO JUNIOR
ESCREVENTE JURAMENTADO

Lei 49.228 de 18/07/2004

SELO FUNARPEN ISENTO

CARTÓRIO PIRES DE REGISTRO CIVIL - 6º OFÍCIO DE NOTAS

Eduardo Marques de Souza Pires
OFICIAL

Argemiro Donadio Junior
Ricardo Ribeiro
ESCREVENTE'S

REGISTRO CIVIL ATADO GRATUITO

IBSD33065

RUA PIO XII, 65 Fone (43) 3323-7743 LONDRINA PARANA

A CADEARNETA DA CRIANÇA

Esta caderneta é um documento importante para acompanhar a saúde, o crescimento e o desenvolvimento de sua filha. Ela auxiliará a família e os profissionais de saúde nos cuidados com a criança e contém informações sobre:

- A saúde de seu bebê no momento do nascimento.
- O crescimento e o desenvolvimento de sua filha na infância.
- As vacinas indicadas no Calendário Básico de Vacinação. Elas protegem as crianças de muitas doenças.

> LEVE SEMPRE A CRIANÇA COM SUA CADEARNETA AO SERVIÇO DE SAÚDE E EM TODAS AS CAMPANHAS DE VACINAÇÃO.

> É IMPORTANTE QUE, EM CADA CONSULTA, O PROFISSIONAL DE SAÚDE ANOTE E MOSTRE NOS PAIS OU RESPONSÁVEIS TODOS OS DADOS DA CRIANÇA.

> SOLICITE AO PROFISSIONAL DE SAÚDE QUE PREENCHA A CADEARNETA. ESSE É UM DIREITO DE SUA FILHA.

> CONVERSE COM O PROFISSIONAL DE SAÚDE, TIÑE SUAS DÚVIDAS E PEÇA ORIENTAÇÕES PARA QUE SUA FILHA CRESÇA E SE DESENVOLVA BEM.

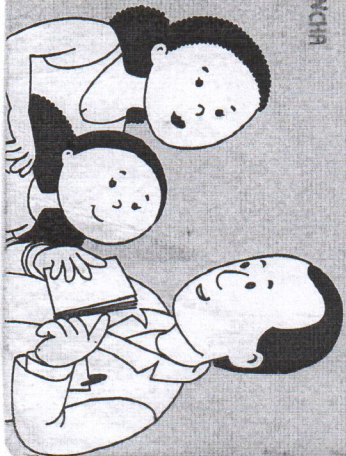

61691-1.

NOME E INFORMAÇÕES DA CRIANÇA 36738040

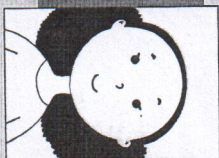

2252-CET

Nome da criança: Uma Laura de Souza Penna

Data de nascimento: 14/03/07 dos senhores Penna

Nome da mãe: Ediane Souza dos senhores Penna

Nome do pai: Guilherme Penna

Endergo: R. V. Fúria ms Costa, 432

Ponto de referência: _____

Bairro: _____

Cidade: _____

Peso ao nascer (g): 3525 Comprimento ao nascer (cm): 49,5

Perímetro cefálico (cm): 38 APGAR 5': 9-10

Raça/cor: branca preta amarela
 pardo indígena

Tipo de parto: vaginal cefálico cesáreo
 outro. Qual? _____

Parto realizado em: hospital/clínica domicílio
 outro. Qual? _____

Nº da Declaração de Nascido Vivo: _____

Nº do Registro Civil de Nascimento: _____

Nº do Cartão do SUS: _____

Leve seu bebê até dia _____ / _____ ao local _____ para realizar as ações da 1ª Semana de Saúde Integral, que incluem:

- avaliação global da saúde da criança;
- realização do "teste do pezinho";
- orientações sobre amamentação;
- aplicação de vacinas, se necessário.

Resultado

Os campos precedidos com asterisco(*) são de preenchimento obrigatório.

Resultado da Consulta

Nome informado	Data Nascimento informada	CPF informado	NIS (NIT/PIS/PASEP) informado	Mensagem	Orientação
LIDIANE SOUZA DOS SANTOS PENNA	09/10/1979	030.169.089-80	1.266.986.949-3	Os dados estão corretos.	

[Nova Consulta](#)[Sair](#)