



PROCEDIMENTOS E
DOCUMENTOS PARA
REGISTRO DE
COLABORADORES PELA
CONTABILIDADE

Revisão/Versão: 01
Data: 22/02/2018
Por: Anderson
Página: 1 de 1

É obrigatório o preenchimento dos dados solicitados e das cópias relacionadas abaixo:

Empresa: IOGX Filial
Nome do Colaborador: Emerson Luiz Ruzielski
Data de Admissão: 11/01 Função: Atendente CBO 537420
1º emprego? () SIM / () NÃO Data do ASO admissional: 07/10/22
Nº do PIS: _____ Nº e série CTPS: _____
Salário Experiência: \$ 3481,66 Salário Pós Experiência: _____
Outros valores adicionais: adi. juico \$ 27,31 VA \$ 434,00
Contrato de Experiência: 45+45 dias () 30+60 () 30+30 () outros: _____
Grau de Escolaridade: Médio Completo
Estado Civil: _____ Nome do Cônjuge: _____
Endereço: _____ CEP: _____
Horário de trabalho: seg. à sexta das 07h até 19h - intervalo das 13h até 14h 32x30
Sábado das _____ até _____ Carga horaria mensal: 220h
Vale-Transporte: SIM () NÃO – Quantidade por dia \$9,00 44h
Tomador de Serviço: Cargo Shop
Departamento: Portaria Manutenção
Centro de Custo: Portaria Industrial
Sindicalizado: () SIM () NÃO – Qual: 30 - Siemaco

19	SINTRACOM - SIND DOS TRAB NAS IND DA CONSTRUCAO E MOBIL DE LONDRINA
23	SIEMACO – SIND. DOS EMPREGADOS EM EMPRESAS DE ASSEIO E CONS. DE LONDRINA
83	SINDASSEIO - SIND EMPREGADOS DAS EMPRESAS E SERV TERC DE ASSEIO E CONSERVACAO NO RS
84	SIND ASSEIO JOACABA - SINDICATO ASSEIO E CONSERVACAO JOACABA SC

Favor providenciar os documentos abaixo:

01 Foto 3x4 (somente para registro interno da empresa)	
Carteira de Trabalho do Funcionário – CTPS – ORIGINAL (somente para registro interno da empresa)	
Copia das Seguintes Páginas da Carteira: Foto e Qualificação Civil.	
PIS/ PASEP (Verificação de Número p/ Primeiro Registro 0800 726 0207)	
ASO – Atestado de Saúde Ocupacional (Exame médico)	
01 cópia do RG – Carteira de Identidade	
01 cópia do Título de Eleitor	
01 cópia da CNH – Carteira de Motorista (Essencial p/ Cargo de Motorista)	
01 cópia do CPF	
01 Cópia do Comprovante de Residência atual PARA PESSOAS CASADAS E COM FILHOS	
01 cópia da Certidão de Casamento (Quando Separado – Certidão com Averbação)	
01 cópia da Certidão de Nascimento dos Filhos	
01 cópia do CPF dos filhos (OBRIGATÓRIO) – SEM CPF NÃO PODERÁ SER CADASTRADO O SALÁRIO FAMÍLIA	
01 cópia da Carteira de Vacinação dos Filhos (menores de 06 anos)	
Declaração de Matrícula Escolar dos Filhos (a partir de 06 anos)	
Laudo Médico Com o Número da CID (pessoas portadoras de deficiência)	

A ausência de qualquer documento acima implicará na impossibilidade de registro do funcionário.

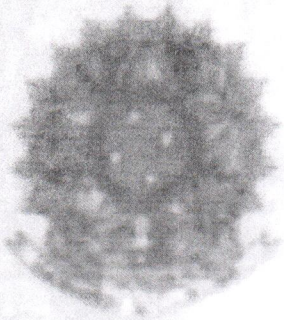

MINISTÉRIO DO TRABALHO E EMPREGO

CARTEIRA DE TRABALHO E PREVIDÊNCIA SOCIAL

PIS/PASEP

125.94972.52-7

NÚMERO

7269446

SÉRIE

0030

UF

PR

Emerson José dos Reis

ASSINATURA DO TITULAR



POLEGAR DIREITO



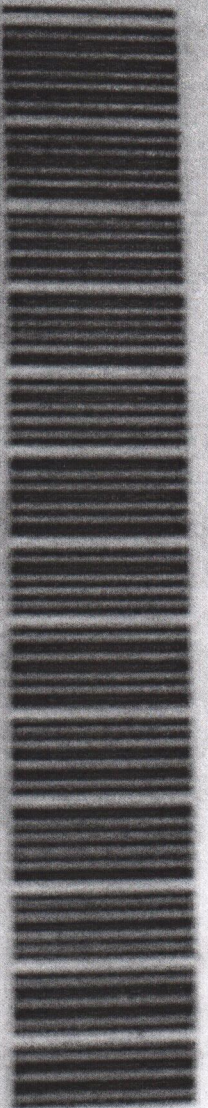

EMERSON LUIZ RYGIELSKI

FILIAÇÃO: SERGIO MARIO RYGIELSKI

MARIZA PRAEDES DE OLIVEIRA SANTOS

NASCIMENTO: 16/09/1981 SEXO: MASCULINO

ESTADO CIVIL: CASADO

NATURALIDADE: CURITIBA - PR

DOCUMENTO: C. I. 79628190 16/12/1998 SESP PR

LEI Nº 9.049, DE 18 DE MAIO DE 1995

CPF: 034.128.079-82 CNH:

TIT. ELEITOR: SEÇÃO: ZONA:

LOCAL/DATA DE EMISSÃO: SATE/PR - 16/09/2011



ASSINATURA DO ELEITOR

QUALIFICAÇÃO CIVIL - BRASILEIRO

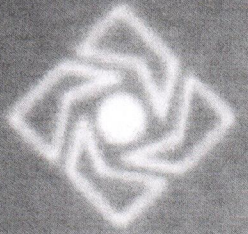

MINISTÉRIO DA FAZENDA
SECRETARIA DE RECEITA FEDERAL

CPF

Cadastro de Pessoas Físicas

Número de Inscrição

034.128.079-82

Nome

EMERSON LUIZ RYQUELSKI

Nascimento

10/05/1981

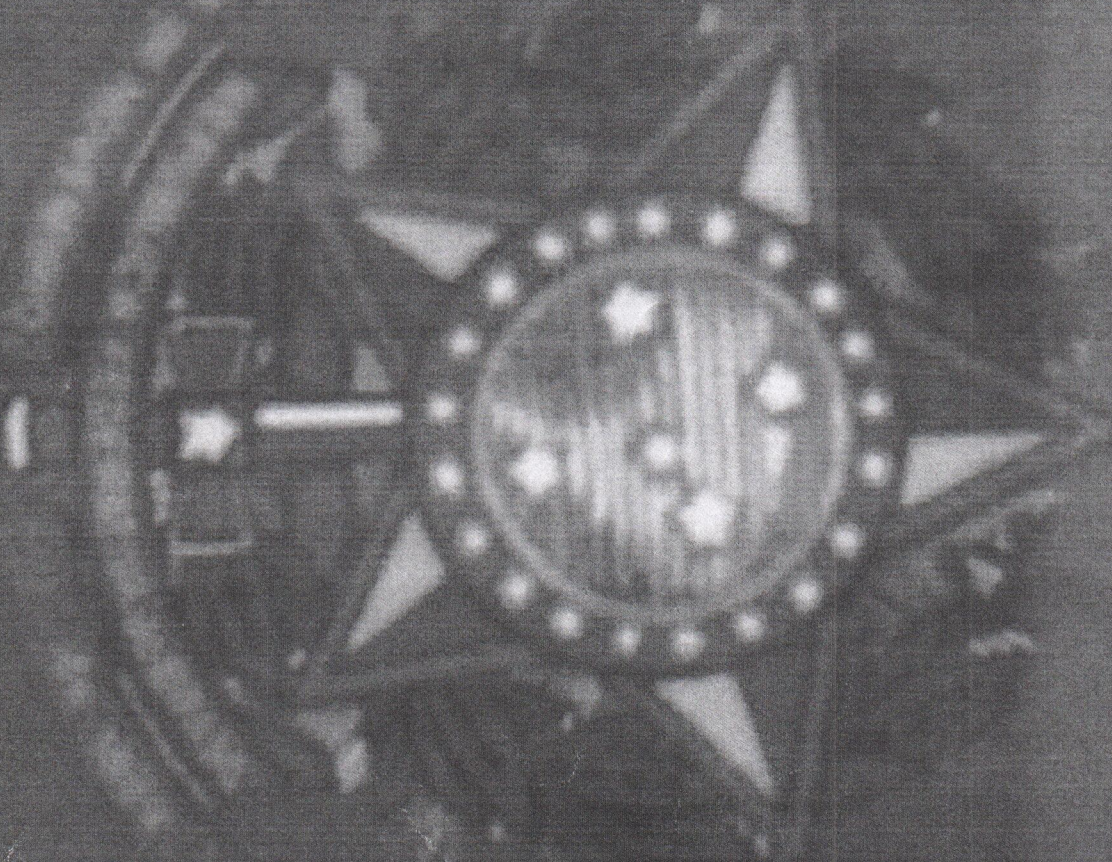



SECRETARÍA DE ESTADÍSTICA Y CENSOS PÚBLICA
INSTITUTO DE ESTADÍSTICA Y CENSOS PÚBLICA



POLISAR DÍAZ



Emiliano Luis R. Aguilar

VALIDA EM TODAS AS PARTIDAS NACIONAIS

7.962.819 0

18/12/1996

EMERSON LUIZ RYGIELSKI

SERGIO MARIO RYGIELSKI
MARIZA PRAEDES DE OLIVEIRA SANTOS

CURITIBA/PR

16/09/1981

COMARCA=CURITIBA/PR, PINHEIRINHO

C.NASC 012378, LIVRO=413, FOLHA=148

Handwritten signature
JULIO RICARDO KETTES NORONHA

PR

Assessoria Técnica DO Registrador

REGISTRO CIVIL DE NATALIDADE

REPÚBLICA FEDERATIVA DO BRASIL

TÍTULO ELEITORAL

IDENTIFICAÇÃO BIOMÉTRICA

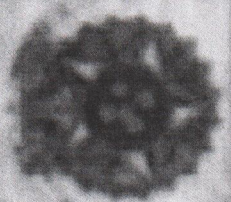

NOME DO ELEITOR

EMERSON LUIZ RYGIELSKI

DATA DE NASCIMENTO

16/09/1981

Nº DA ZONA

0698 5208 0612

ZONA

144

SERIAL

0165

MUNICÍPIO / UF

FAZENDA-RIO GRANDE/PR

DATA DE EMISSÃO

30/03/2016

[Handwritten signature]

Diretor de Registro Eleitoral - Emerson Rygielski

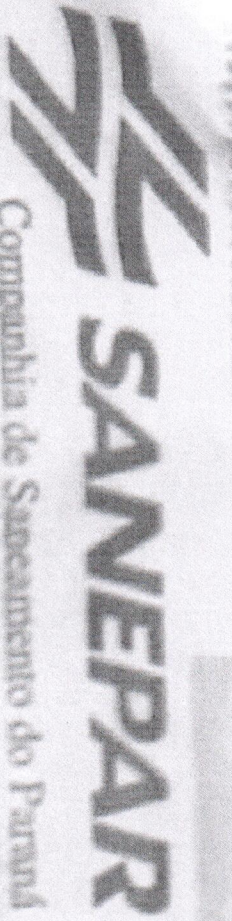

Companhia de Saneamento do Paraná

Endereço: Rua Engenheiros Rebouças nº 1376
 CEP 80 215-900 Curitiba - PR
 CNPJ/MF 76.484.013/0001-45
 Inscrição Estadual 101.80080-64
 Internet: www.sanepar.com.br

CON. A

FONE SANEPAR: 0800 - 200 - 0115

NOME DO CLIENTE

EMERSON LUIZ RYGIELSKI

MATRÍCULA

1675.2045

R. RIO MAURICIO
 HID BURACD MURD

CEP LOCAL

83.833-436 FAZENDA RIO GRANDE
 ROTEIRO DE LEITURA

HIDROMETRO

CAT - RES - COM - IND - UTP - POP

327-61-13-050-60525

5157242616-4-1

011 001

QUALIDADE DA AGUA DISTRIBUIDA	Turmas	Car	Cloro	Fóbor	Cost Totais
Nº Número de Amostras Exigidas	120	96	120	-	120
Nº Amostras Realizadas	121	121	121	20	121
Nº Amostras que Atenderam à Legislação	121	121	121	20	121

Condição

TODAS AS AMOSTRAS ATENDERAM A LEGISLAÇÃO

HISTÓRICO DE INDICADORES - CONDIÇÃO DAS OBSERVAÇÕES CONSTANTES NO PERÍODO

Jan	Fev	Mar	Abr	Mai	Jun	Jul	Aug	Sep	Out	Nov	Dez
-----	-----	-----	-----	-----	-----	-----	-----	-----	-----	-----	-----

FUNARPEN
SELO DIGITAL Nº
cmJrD.q0hub.5sGPG
Controle:
aRt9x.5qaA
Consulte esse selo em
<http://funarpen.com.br>



REPÚBLICA FEDERATIVA DO BRASIL
REGISTRO CIVIL DAS PESSOAS NATURAIS



CERTIDÃO DE CASAMENTO
EMERSON LUIZ RYGIELSKI
SARA FRANCIELE SOARES RYGIELSKI

Matrícula

129957 01 55 2009 2 00020 175 0004275 90

Nome completo de solteiro, data e locais de nascimento, nacionalidade e filiações dos cônjuges
EMERSON LUIZ RYGIELSKI, nascido aos 16 de setembro de 1981, natural de Curitiba-PR, de nacionalidade brasileira, solteiro, ajudante montador, filho de **SERGIO MARIO RYGIELSKI** e de **MARIZA PRAXEDES DE OLIVEIRA SANTOS**, residente e domiciliado na Rua Rio Mauricio, nº 192, Bairro Iguazu, em Fazenda Rio Grande-PR **
SARA FRANCIELE SOARES, nascida aos 25 de março de 1991, natural de Curitiba-PR, de nacionalidade brasileira, solteira, do lar, filha de **DANIEL BATISTA SOARES** e de **LUCIANA DE FÁTIMA FERREIRA**, residente e domiciliada na Rua Rio Mauricio, nº 192, Bairro Iguazu, em Fazenda Rio Grande-PR **

Data do registro do casamento (por extenso)

Vinte e sete de novembro de dois mil e nove **

Dia	Mês	Ano
27	11	2009

Regime de bens do casamento

Comunhão Parcial de Bens **

Nome que cada um dos cônjuges passou a utilizar (quando houver alteração)

SARA FRANCIELE SOARES RYGIELSKI **

Observações / Averbações

Protocolo Geral nº 1.821/2009, de 27/11/2009. Casamento celebrado neste Ofício, perante o Felis Benoni Machado. 2ª via. Emolumentos: R\$31,85 (VRC 175,00), Selo Funarpen: R\$2,20 **

Nome do Ofício
CARTÓRIO MEYER - Registro Civil das Pessoas Naturais, Títulos e Documentos e Pessoas Jurídicas

Cartório Registrador
Marcos Venício Alves Meyer

Município / UF
Comarca da Região Metropolitana de Curitiba - Foro Regional de Fazenda Rio Grande - Estado do Paraná

Endereço
**Rua Fand Stephens, 205
CEP 83833-008 - Fone: (41) 3627-2073 / 3627-6455**

O conteúdo da certidão é verdadeiro. Dou fé.

Fazenda Rio Grande-PR, 11 de fevereiro de 2016.

Marcos Venício Alves Meyer
Interino



Daise de Fátima Ratkoski
Escrivente



FUNARPEN AA 000671410 P



ESTADO DO PARANÁ
SECRETARIA DE ESTADO DA SAÚDE E DO BEM
ESTAR SOCIAL

CARTEIRA DE CONTROLE
DA SAÚDE DA CRIANÇA

NUMERO
16.050

D.S.

UNIDADE SANITÁRIA DE

CÓDIGO

CENTRO OU POSTO DE SAÚDE
Itajubá

NOME DA CRIANÇA
Emerson Luiz Rygielk

DATA DE NASCIMENTO
16.10.58



O LEITE

MATERNO É O
MELHOR
ALIMENTO.

NOME DA MÃE
Maryze

ENDEREÇO
R. Jorge de Melo 516

CLUBE DE MÃES

CERTIDÃO DE NASCIMENTO

Nome

GUSTAVO HENRIQUE SOARES RYGIELSKI

Matrícula

129957 01 55 2010 1 00093 197 0020401 04

Data do nascimento por extenso Dezesseis de outubro de dois mil e dez **	Dia 16	Mês 10	Ano 2010
---	-----------	-----------	-------------

Hora 18h 07min	Município do nascimento e unidade de federação Curitiba-PR **
-------------------	--

Município de registro e unidade de federação Fazenda Rio Grande-PR **	Local de nascimento Hospital e Maternidade Nossa Senhora das Graças	Sexo Masculino
--	--	-------------------

Filiação
EMERSON LUIZ RYGIELSKI **
SARA FRANIELE SOARES RYGIELSKI **

Avós
 Paternos: **SERGIO MARIO RYGIELSKI ****
 e **MARIZA PRAXEDES DE OLIVEIRA SANTOS ****
 Maternos: **DANIEL BATISTA SOARES ****
 e **LUCIANA DE FÁTIMA FERREIRA ****

Gêmeo Não	Nome e Matrícula do(s) gêmeo(s)
--------------	---------------------------------

Data do registro por extenso Dezoito de outubro de dois mil e dez **	Número da D.N.V. 30-53766797-2
---	-----------------------------------

Observações / Averbacões
 Protocolo Geral nº 1.842/2010, de 18/10/2010. Ecg. Custas: Isentas (Face a Lei Federal 9.534/97). **

Nome do Oficial
CARTÓRIO MEYER - Registro Civil das Pessoas Naturais, Títulos e Documentos e Pessoas Jurídicas

Oficial Registrador
Maria Helena Giacomazzo Meyer

Município / UF
Comarca da Região Metropolitana de Curitiba - Foro Regional de Fazenda Rio Grande - Estado do Paraná

Endereço
**Rua César Cavalli, 335
 CEP: 83.833-054 - Fone: (41) 3627-2073 / 3627-6455**

O conteúdo da certidão é verdadeiro. Dou fé.

Fazenda Rio Grande-PR, 18 de outubro de 2010.

 Elliana Cristina Galvão
 Escrevente



Elliana Cristina Galvão
 Escrevente



Registro Civil, Títulos e Documentos, Pessoas Jurídicas
 Rua César Cavalli, 335 - Faz. Rio Grande - PR - Fone: (41) 3627-2073 / 3627-6455



REPÚBLICA FEDERATIVA DO BRASIL
REGISTRO CIVIL DAS PESSOAS NATURAIS

FUNARPEN
SELO DIGITAL Nº
K63uq.7s2Qz.nKjZT
Controle:
uvpbS.JsEP
Consulte esse selo em
<http://funarpem.com.br>

CERTIDÃO DE NASCIMENTO

Nome

EMANUELA LUISA SOARES RYGIELSKI

Matrícula

129957 01 55 2014 1 00120 086 0025690 26

Data do nascimento por extenso

Dez de março de dois mil e quatorze **

Dia
10

Mês
03

Ano
2014

Hora

11h 07min

Município do nascimento e unidade de federação

Fazenda Rio Grande-PR **

Município de registro e unidade de federação

Fazenda Rio Grande-PR **

Local de nascimento

Hospital e Maternidade Nossa Senhora Aparecida

Sexo

Feminino

Filiação

EMERSON LUIZ RYGIELSKI **

SARA FRANCIELE SOARES RYGIELSKI **

Avós

Paternos: **SERGIO MARIO RYGIELSKI ****

e **MARIZA PRAXEDES DE OLIVEIRA SANTOS ****

Maternos: **DANIEL BATISTA SOARES ****

e **LUCIANA DE FÁTIMA FERREIRA ****

Gêmeo

Não

Nome e Matrícula do(s) gêmeo(s)

**

Data do registro por extenso

Doze de março de dois mil e quatorze **

Número da D.N.V

30-63124031-6

Observações / Averbações

Protocolo Geral nº 472/2014, de 12/03/2014. Daifr. Custas: Isentas (Face a Lei Federal 9.534/97). **

Nome do Oficial

CARTÓRIO MEYER - Registro Civil das Pessoas Naturais, Títulos e Documentos e Pessoas Jurídicas

Oficial Registrador

Maria Helena Giacomazzo Meyer

Município / UF

Comarca da Região Metropolitana de Curitiba - Foro Regional de Fazenda Rio Grande - Estado do Paraná

Endereço

**Rua César Carelli, 335
CEP: 83.833-054 - Fone: (41) 3627-2073 / 3627-6455**

O conteúdo da certidão é verdadeiro. Dou fé.

Fazenda Rio Grande -PR, 12 de março de 2014 .

Maria Helena Giacomazzo Meyer
Oficial

MEYER Elaine Paven Machado
Escrivania

USUÁRIO

CARTÃO-TRANSPORTE

SIC 00238659623
CT 0004370428



URBS

EMERSON RYGIELSKI



CURITIBA

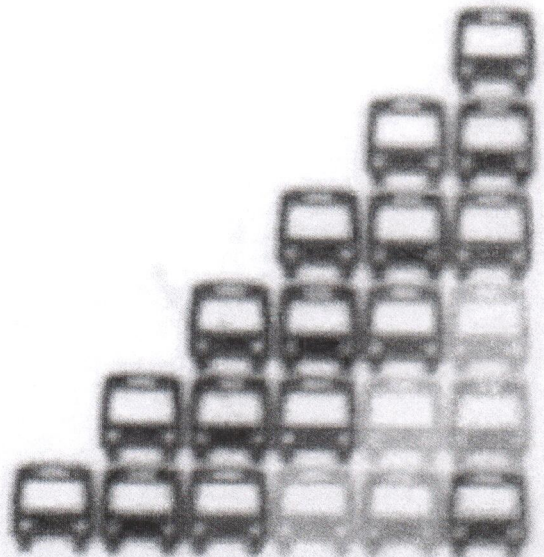

CAIXA
POUPANÇA

6277 8016 4474 3183

VALORANTE
02/21

EMERSON LUIZ RYGIELSKI
2864 013 00040193-0

elc

CLIENTE

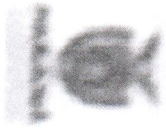

SEDU



MetroCard

5292 0500 0008 0409

5292

VALID
THRU

11/20



UTILIZAR NA FUNÇÃO CREDITO

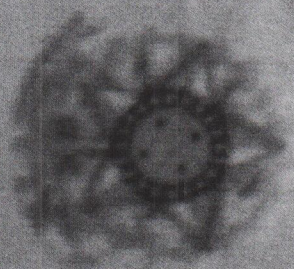

MINISTÉRIO DO EXÉRCITO

DIRETORIA DE SERVIÇO MILITAR

**CERTIFICADO DE DISPENSA
DE INCORPORAÇÃO**

1º C S M

R A 00 000 430872-0

NOME

OMERSON LUIZ RIBEIRO

EM CASO DE CONVOCAÇÃO DEVE APRESENTAR-SE IMEDIATAMENTE.

FILIAÇÃO

PAI : BENEDITO MARIO PYTELSKI

MÃE : MARILZA FERREZ DE OLIVEIRA SANTOS

DATA NASC

16/07/81

NATURALIDADE

DURITIBA

PR

DISPENSADO DO SERVIÇO MILITAR INICIAL EM 12/06/79
POR TER SIDO INCLUIDO NO EXCESSO DO CONTINGENTE

COMANDANTE DO CORP

Adilson Henrique

ESTUDO MUBASO - 12 TENFNT

Resultado

Os campos precedidos com asterisco(*) são de preenchimento obrigatório.

Resultado da Consulta

Nome informado	Data Nascimento informada	CPF informado	NIS (NIT/PIS/PASEP) informado	Mensagem	Orientação
EMERSON LUIZ RYGIELSKI	16/09/1981	034.128.079-82	1.259.497.252-7	Os dados estão corretos.	

[Nova Consulta](#)[Sair](#)**CAIXA****FGTS****PREVIDÊNCIA SOCIAL**
INSTITUTO NACIONAL DO SEGURO SOCIAL**Receita Federal**

Desenvolvido pela Dataprev

[Saltar para o Início \[1\]](#) [Saltar para o Menu \[2\]](#)
[Saltar para o conteúdo \[3\]](#)

Versão 2.6

Londrina , 11/01/2021

Ao

Banco Itaú

Encaminhamos o colaborador Sr **EMERSON LUIZ RYGIELSKI**, portador do RG: **79628190** e CPF **034.128.079-82**, residente e domiciliado na **RUA RIO MAURICIO, 192 – Faz. Rio Grande - PR-CEP: 83.833-436** para abertura de conta salário nesta agência. O colaborador exerce a função vigia e recebe o salário no valor de R\$1484,66

Agência e Conta da fonte pagadora:
Agência:4019 – Conta:20817-4
R. Belém, 26 - Casoni

DGX TERCEIRIZAÇÃO LTDA. - ME.
20.596.423/0001-23

DGX TERCEIRIZAÇÃO EIRELI
20.596.423/0001-23