

Autenticar

REGISTRO DE EMPREGADO

Nº

001729

Empregador

DGX TERCEIRIZACAO EIRELI

CNPJ

20.596.423/0001-23

Endereço

RUA CAETES, 192, VILA MATARAZZO, LONDRINA, PR,

Empregado

KEILA KARINES ALVES DA CRUZ

Beneficiários

Residência

Acampamento 07 DE MARCO, 1, SAO JOAO D'OESTE, CASCAVEL, PR, -
CEP: 85823-000

Data de nascimento

30/01/1998

Local do nascimento

CANTAGALO - PR

País da nacionalidade

BRASIL

Estado civil

Casado

FILIAÇÃO

Pai

PEDRO DE MELO ALVES

Mãe

CATARINA ANTUNES DOS SANTOS ALVES

Cédula de Identidade

137148692

Data de emissão

11/01/2016

Órgão/UF emissor

SSP/PR

Título Eleitoral

111393290698

Zona

185

Seção

0163

Inscr. Órgão de Classe

CTPS

2386962

Série

0050

Data de expedição da CTPS

14/01/2006

UF CTPS

PR

CPF

105.877.609-66

Cart. Nac. Habilitação

Categoria

Doc. militar

Categoria

Cor

Não Informada

Sexo

Feminino

Grau de instrução

Ensino Médio Completo

Deficiência

Não

Telefone Residencial

000-0000000000

Telefone Celular

Cargo

AUXILIAR DE SERVICOS GERAIS

Função

C.B.O.

514320

Data de Admissão

18/06/2019

Salário

R\$

990,00

Por

Mês

Horário de Trabalho

das 07:00 as 13:15

Horário de Intervalo

FGTS

Opção em

18/06/2019

Conta vinculada no banco

Data da Relifcação

PROGRAMA DE INTEGRAÇÃO SOCIAL - PIS

Cadastrado em

Sob nº

155.72176.19-6

Domicílio bancário

Nº banco

Agência código

End. da agência

ALTERAÇÕES DE SALÁRIO, CARGO E/OU FUNÇÃO

FÉRIAS - PERÍODO AQUISITIVO

FÉRIAS - PERÍODO DE GOZO

FÉRIAS - PERÍODO ABONO PECUNIÁRIO

Obs.: (Anotar advertências, suspensões, transferências, etc.)

ACIDENTES DE TRABALHO, DOENÇAS OU DOENÇAS PROFISSIONAIS

RESCISÃO DE CONTRATO DE TRABALHO

Data da saída:

Data aviso ind.:

Data projeção:

Tipo do desligamento:

CONTRIBUIÇÃO SINDICAL

Keila Karines Alves da Cruz
KEILA KARINES ALVES DA CRUZ

OBSERVAÇÕES

REGISTRO DE EMPREGADO
DGX TERCEIRIZACAO EIRELI
KEILA KARINES ALVES DA CRUZ

Nº: 001729
CNPJ: 20.596.423/0001-23

INFORMAÇÕES DO CONTRATO DE PRAZO DETERMINADO

Data início 18/06/2019	Data final 17/07/2019	Dias de prorrogação 60	Fim prorrogação 15/09/2019	Quantidade de dias 30	Contrato de Experiência Sim
---------------------------	--------------------------	---------------------------	-------------------------------	--------------------------	--------------------------------

DISCRIMINAÇÃO DO HORÁRIO DE TRABALHO

Data: 18/06/2019 Nome: 2-7 0700 1315

Dia	Tipo	Entrada	S. Intervalo	E. Intervalo	Saída
Dom	Folga	00:00			00:00
Seg	Trabalhado	07:00			13:15
Ter	Trabalhado	07:00			13:15
Qua	Trabalhado	07:00			13:15
Qui	Trabalhado	07:00			13:15
Sex	Trabalhado	07:00			13:15
Sab	Trabalhado	07:00			13:15

Keila

CONTRATO DE EXPERIÊNCIA

Pelo presente instrumento particular de Contrato de Experiência, a empresa DGX TERCEIRIZACAO EIRELI com sede na RUA CAETES , inscrita no CNPJ sob Nº 20.596.423/0001-23, denominada a seguir EMPREGADORA, e o Sr.(a) KEILA KARINES ALVES DA CRUZ, domiciliado na Acampamento 07 DE MARCO, 1, , cidade de CASCAVEL-PR, portador do CTPS Nº: 2386962 série 0050, doravante designado EMPREGADO, celebram o presente Contrato Individual de Trabalho para fins de experiência, conforme legislação trabalhista em vigor, regido pelas cláusulas abaixo e demais disposições legais vigentes:

1º. O EMPREGADO trabalhará para a EMPREGADORA na função de AUXILIAR DE SERVICOS GERAIS e mais as funções que vierem a ser objeto de ordens verbais, cartas, ou avisos, segundo as necessidades da EMPREGADORA desde que compatíveis com suas atribuições.

2º. O local de trabalho situa-se na CAETES , 192, VILA MATARAZZO, LONDRINA-PR, podendo a EMPREGADORA, a qualquer tempo, transferir o EMPREGADO a título temporário ou definitivo, tanto no âmbito da unidade para o qual foi admitido, como para outras, em qualquer localidade deste estado ou de outro dentro do país.

3º. O horário de trabalho do EMPREGADO será o seguinte: Início do Expediente: 07:00, Saída para Intervalo: : , Entrada Intervalo: : e Final do Expediente: 13:15.

4º. O EMPREGADO receberá a remuneração de: R\$ 990,00 (novecentos e noventa reais) por Mês.

5º. O prazo deste contrato é de 30 (trinta) dias, com início em: 18/06/2019 e término em: 17/07/2019.

6º. Além dos descontos previstos na Lei, reserva-se a EMPREGADORA o direito de descontar do EMPREGADO as importâncias correspondentes aos danos causados por ele.

7º. O EMPREGADO fica ciente do Regulamento da EMPREGADORA e das Normas de Segurança fornecidos, sob pena de ser punido por falta grave, nos termos da Legislação vigente e demais disposições inerentes à segurança e medicina do trabalho.

8º. Permanecendo o EMPREGADO a serviço após o término da experiência, continuarão em vigor as cláusulas constantes deste contrato.

9º.

Tendo assim contratado, assinam o presente instrumento, em duas vias, na presença das testemunhas abaixo.

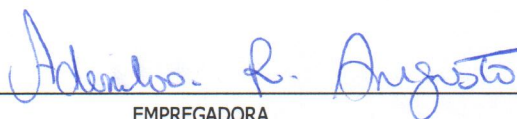
EMPREGADORA

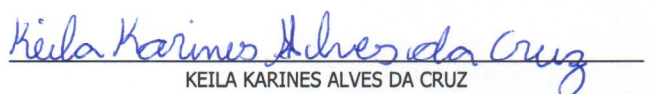
KEILA KARINES ALVES DA CRUZ

Responsável Legal (quando menor)

1ª TESTEMUNHA

2ª TESTEMUNHA

PRORROGAÇÃO DE CONTRATO DE EXPERIÊNCIA

O Contrato de Experiência firmado, que deveria terminar em 17/07/2019, fica prorrogado até 15/09/2019.

_____, ____ de _____ de _____

EMPREGADORA

KEILA KARINES ALVES DA CRUZ

1º TESTEMUNHA

2º TESTEMUNHA

DECLARAÇÃO DE RENUNCIA DO VALE TRANSPORTE

A
DGX TERCEIRIZACAO EIRELI
RUA CAETES , VILA MATARAZZO, LONDRINA - PR
CNPJ: 20.596.423/0001-23

Eu, KEILA KARINES ALVES DA CRUZ, portador da CTPS Nº: 2386962, série 0050, empregado de DGX TERCEIRIZACAO EIRELI, admitido em: 18 de Junho de 2019, Declaro que não vou utilizar o benefício do "Vale Transporte", desde já isentando esta empresa do pagamento deste benefício.

LONDRINA, 18 de Junho de 2019.



KEILA KARINES ALVES DA CRUZ
CPF: 105.877.609-66
07 DE MARCO, 1
CASCAVEL - PR



FICHA DE FUNCIONÁRIO - MATRÍCULA 1729X

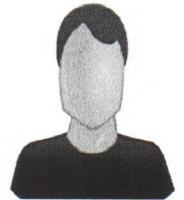

Nome Completo		Data de Nascimento / Local			
KEILA KARINES ALVES DA CRUZ		30/01/1998 / CANTAGALO - PR			
CPF	RG	Órgão Exped./Data de Exped.			
105.877.609-66	137.7486.92	SSP PR / 11/01/2016			
Sexo: Feminino					
Nome da Mãe: CATARINA ANTUNES DOS SANTOS ALVES					
Nome do Pai: PEDRO DE MELO ALVES					
Título Eleitor: 111393290698 / Zona: 185 / Seção: 0163					
Carteira de Motorista			Tipo / Data de Validade		
			/ 00/00/0000		
CTPS / Data de Emissão		Série (CTPS) / Estado		PIS/PASEP	
2386962 / 14/01/2006		0050		155.72176.19-6	
Logradouro (Rua / Avenida)			Complemento		
ACAMPAMENTO 07 DE MARÇO					
Bairro			CEP		
SAO JOAO D' OESTE			85818-440		
Cidade				UF	
CASCAVEL				PR	
E-mail:					
Nº Sapato	Nº Calça	Tamanho Camisa	Banco	Agência	Op / Nº Conta
			CAIXA	1445	023 / 0010970-5
Telefone Residencial		Telefone Celular		Telefone para Recado	
Estado Civil			Grau de Instrução		
			MEDIO COMPLETO		
Nome do Cônjuge:					
Quantidade de Dependentes: 0					
Nome do Dependente / Data de Nascimento					
Função/CBO		Posto de Trabalho		Salário Mensal	
AUX SERVICOS GERAIS - CBO: 5143-20		ECOCATARATAS - PEDAGIO-3 KM 568		R\$ 990,00	
Data de Admissão	Vale Refeição (VR)	Vale Transp Urb	Vale Transp Met	1º Emprego	
18/06/2019	R\$ 400,00	NAO	NAO	NAO	
Horário de Trabalho					Carga Hor
SEG A SEX Entrada: 07:00 Horas / Saída: 13:15 Horas / Intervalo: 0:15 Horas SABADO Entrada: 07:00 Horas / Saída: 13:15 Horas					Horas
GAIASOFT			IMPRESSÃO: ADENILVA		

18 / 6 / 19

Keila Karines Alves da Cruz

Assinatura do Funcionário

Local e Data

KEILA KARINES ALVES DA CRUZ - RG: 137.7486.9

RECIBO DE ENTREGA DA CARTEIRA DE TRABALHO E PREVIDENCIA SOCIAL
ART.29 DA LEI 5452, ALTERADO PELO DECRETO-LEI 229 DE 28/02/67

Empregadora: DGX TERCEIRIZACAO EIRELI
Endereço: RUA CAETES , 192
Bairro: VILA MATARAZZO Cidade: LONDRINA
Estado: PR CEP: 86020-090

Empregado: KEILA KARINES ALVES DA CRUZ Código: 1729
Número CTPS: 2386962 Série: 0050

Recebi(emos) a Carteira de Trabalho e Previdência Social acima para as anotações necessárias e que será devolvida dentro de 48 horas de acordo com a legislação em vigor.

LONDRINA, 18 de Junho de 2019

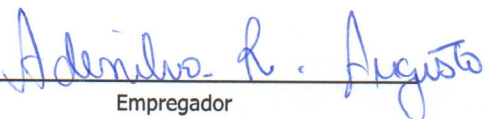
Empregador

COMPROVANTE DE DEVOLUÇÃO DA CARTEIRA DE TRABALHO
ART.29 DA LEI 5452, ALTERADO PELO DECRETO-LEI 229 DE 28/02/67

Empregadora: DGX TERCEIRIZACAO EIRELI
Endereço: RUA CAETES , 192
Bairro: VILA MATARAZZO Cidade: LONDRINA
Estado: PR CEP: 86020090

Empregado: KEILA KARINES ALVES DA CRUZ Código: 1729
Número CTPS: 2386962 Série: 0050

Recebi, em devolução a Carteira de Trabalho e Previdência Social acima, com as respectivas anotações.

LONDRINA, 18 de Junho de 2019

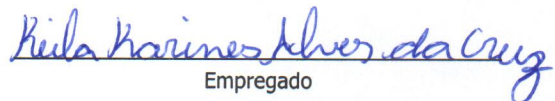
Empregado

ORDEM DE SERVIÇO

Em cumprimento a normativa de número 1 (NR-01.b)

1.7 Cabe ao empregador: (a) cumprir e fazer cumprir as disposições legais e regulamentares sobre segurança e medicina do trabalho; b) elaborar ordens de serviço sobre segurança e saúde no trabalho, dando ciência aos empregados por comunicados.

CBO: 5143 - 20

Nome: Keila Karines Alves da Cruz / Função: Auxiliar de Serviços Gerais

ATIVIDADES DESENVOLVIDAS

Promover a limpeza, asseio e higiene de ambientes diversos como salas, áreas comuns, salões entre outros, fazer varrição, coleta de lixo, passar panos úmidos no chão, tirar poeira, limpar vidros, lavar panos, aplicar desinfetantes, detergentes e outros produtos de limpeza já diluídos, organizar ambientes. Em situações específicas de prestação de serviços.

RISCO DA OPERAÇÃO

- Riscos Químico: Produtos químicos na utilização para limpeza em geral;
- Riscos Biológico: Microorganismos e parasitas infecciosos vivos e seus tóxicos.
- Riscos Ergonômicos: Postura inadequada;
- Riscos de acidentes: quedas, colisões, escorregões

EPI's RECOMENDADOS

- Protetor Auricular (quando necessário).
- Bota de segurança
- Bota de PVC
- Luvas (conforme a necessidade)
- Uniforme Completo
- Óculos de segurança (quando necessário)
- Mascaras descartável (quando necessário)
- Cinto de segurança

MEDIDAS PREVENTIVAS

- Antes de iniciar seu trabalho verifique seus instrumento de trabalho se estão com defeito. Caso evidencia alguma falha comunique seu superior imediato e espere correção do problema;
- Não opere os equipamentos com alguma dúvida operacional ou sem treinamento;
- Não é permitido fazer ajustes ou reparos em equipamento com o mesmo em funcionamento;
- É expressamente proibido remover ou burlar qualquer dispositivo de segurança destinado a proteção dos usuários;
- Só é permitido realizar limpeza no equipamento totalmente desenergizado;
- Não realize nenhuma tarefa sem ter conhecimento;
- Respeitar sinalização de segurança;
- Não faça improvisações de qualquer natureza para executar as tarefas diárias;
- Não é permitido em hipótese alguma mexer em quadros de distribuição de energia ou painel energizado;
- Não faça ou permita fazer brincadeiras desnecessárias quando estiver laborando ;
- Informe ao responsável imediato qualquer irregularidade evidenciada no seu ambiente de trabalho;
- Proceder à frequente higienização das mãos;
- Manter os cabelos presos e arrumados e unhas limpas, aparadas e sem esmalte;
- Os profissionais do sexo masculino devem manter os cabelos curtos e barba feita;
- O uso de Equipamento de Proteção Individual (EPI) deve ser apropriado para a atividade a ser exercida;
- Para a limpeza de pisos, devem ser seguidas as técnicas de varredura úmida, ensaboar, enxaguar e secar;
- Todos os equipamentos deverão ser limpos a cada término da jornada de trabalho;
- Sempre sinalizar os corredores, deixando um lado livre para o trânsito de pessoal, enquanto se procede à limpeza do outro lado;
- Utilizar placas sinalizadoras e manter os materiais organizados, a fim de evitar acidentes e poluição visual;
- Trabalhe com os EPI's recomendados;
- Participar dos exames periódicos quando convocado;
- Não levantar nem transportar peso acima da sua capacidade física, se precisar peça ajuda;
- Cumprir as disposições legais e regulamentadoras sobre Segurança e Medicina do Trabalho;
- Maquinas não é transporte coletivo e nem escada use apenas para finalidade que se destina;
- Não improvise EPI's e EPC's;

PROIBIÇÕES:

- É proibido o consumo de alimentos e bebidas nos postos de trabalho, devendo para tal usar os locais apropriados;
- É proibido obstruir com qualquer objeto o acesso aos extintores;
- É proibido guardar alimentos em locais inapropriados para esse fim;
- É proibido fumar, consumir bebidas alcoólicas ou substâncias análogas no interior dos setores de trabalho.

NORMAS INTERNAS

- É proibido o uso de celulares no horário de expediente (salvo quando necessário) A empresa disponibilizara um telefone para recados pessoais.
 - É proibido expor ou utilizar a imagem da empresa indevidamente
 - Utiliza o uniforme com a logo da empresa apenas no trabalho
 - Todo funcionário deverá ter o cuidado necessário com a sua apresentação pessoal, mantendo o seu uniforme limpo, e manter a higiene pessoal.
- (Manter cabelos, unhas, barba e bigodes aparados e limpos).

ORDEM DE SERVIÇO - OS

Conforme estabelecido no item 1.7, letra "b", NR-01 da Portaria 3214/Mte, cabe ao empregador elaborar Ordem de Serviço (OS) sobre Segurança do Trabalho, dando ciência aos empregados.

ORDEM DE SERVIÇO - OS	
EMPRESA: DGX TERCEIRIZAÇÃO EIRELI - ME	
DADOS DO FUNCIONÁRIO E ASSINATURA	
Nome: KEILA KARINES ALVES DA CRUZ	
Identidade: 137.7486.92	
Cargo: AUX SERVICOS GERAIS - CBO: 5143-20	
Assinatura: <i>Keila Karines Alves da Cruz</i>	
Data: 18/06/19	
OBRIGAÇÕES DO EMPREGADO	
<ul style="list-style-type: none">- Cumprir todas as normas expedidas pelo Empregador, inclusive esta ordem de serviço;- Comunicar todas as condições inseguras presentes no ambiente ao supervisor imediato;- Usar obrigatoriamente os Equipamentos de Proteção Individual indicados para a função;- Manter a ordem, disciplina, higiene e segurança no trabalho;- Executar as tarefas que lhe forem delegadas após treinamento específico para execução da mesma;- Acompanhar as atividades realizadas em seu ambiente de trabalho e orientar os empregados que estiverem em situação de risco;- Colaborar com a empresa na aplicação das Normas Regulamentadoras - NRs;	
ATIVIDADES REALIZADAS	
Executa atividades de: <ul style="list-style-type: none">- Realiza limpeza em geral, do piso, mobiliários, instalações sanitárias e recolher lixo das salas;	
RISCOS DAS ATIVIDADES	
<ul style="list-style-type: none">- Risco Químico: Saponáceos comuns;- Risco de biológico: Vírus, bactérias e fungos.	
EPI's UTILIZADOS	
<ul style="list-style-type: none">- Luva de Látex;- Bota de PVC;- Calçado de Segurança;	
MEDIDAS PREVENTIVAS PARA REALIZAÇÃO DA ATIVIDADE	
<ul style="list-style-type: none">- Utilizar os EPI's, sempre que for executar as atividades de limpeza.- Sempre estar atento à execução das atividades.	
TREINAMENTOS EXIGIDOS	
<ul style="list-style-type: none">- Treinamento introdutório.- Treinamento de EPIs.	

PROCEDIMENTOS A SEREM TOMADOS EM CASO DE ACIDENTE	
ACIDENTE GRAVE	
PROVIDÊNCIAS PRIMÁRIAS	PROVIDÊNCIAS SECUNDÁRIAS
<ul style="list-style-type: none"> - Comunicar imediatamente ao encarregado; - Encaminhar ao hospital, verificar tel. e endereço; - Comunicar ao setor de pessoal/SESMET para emissão da Cat; - Avisar a família do acidentado; - Comunicar ao Presidente da Comissão Interna de Prevenção de Acidentes - Cipa, quando houver; 	<ul style="list-style-type: none"> - Comunicar a Polícia civil em caso de acidente fatal tel.: 190; - Comunicar ao Ministério do Trabalho; - Avisar a Direção da Empresa; - Realizar análise de acidentes pela CIPA, quando houver; - Enviar a Cat - Comunicação de Acidente do Trabalho para o INSS - até o 1º dia útil após o acidente;
ACIDENTE LEVE	
<ul style="list-style-type: none"> - Comunicar imediatamente ao encarregado; - Comunicar o encarregado, SESMT e a Cipa quando houver; - Encaminhar ao hospital, se necessário; - Comunicar ao setor de pessoal para emissão de Cat; - Realizar análise do acidente pela Cipa e SESMT quando houver; 	
PROIBIÇÕES	
<ul style="list-style-type: none"> - Deixar de usar EPI; - Apresentar ao trabalho com sintomas de embriaguez, ou ingerir bebida alcoólica durante a jornada de trabalho; - Fumar em locais proibidos; - Descumprir as Normas de Segurança e Medicina da Empresa; 	
PUNIÇÕES	
<p>Constitui ato faltoso a recusa injustificada do empregado no cumprimento do disposto nesta Ordem de Serviço, gerando justa causa, o qual o processo ocorrerá conforme: - 01 Advertência por escrito;</p> <ul style="list-style-type: none"> - 01 Suspensão do trabalho por 03 dias úteis, consecutivos e sequentes; - Dispensa por justa causa, caso as advertências e suspensões cabíveis tenham sido aplicadas e não tenham surtido o efeito esperado; - Descontos em salário ou indenizações em caso de danos propositais ou extravios dos EPIs, nos Termos do Artigo 462, parágrafo 1º da CLT; 	
MINISTÉRIO DO TRABALHO	
<p>Fica a empresa ciente da obrigação de cumprimento de todos os termos constantes na notificações emitidas. A empresa possui 10 (dez) dias para recorrer e solicitar prorrogação do prazo. O Presidente e Vice-Presidente da Cipa, quando houver, acompanharão os auditores do Mte - Ministério do Trabalho e Emprego em caso de fiscalização na empresa.</p>	
MEDICINA DO TRABALHO	
<p>Deverá o empregado submeter-se aos exames médicos previstos nas normas regulamentadoras;. Fica o Médico do Trabalho da empresa encarregado de comunicar por escrito ao empregado o resultado dos exames médicos e complementares de diagnósticos aos quais os próprios trabalhadores forem submetidos.</p>	
TERMO DE RECEBIMENTO E COMPROMISSO	
<p>Recebi da Empresa DGX TERCEIRIZAÇÃO EIRELI - ME a Ordem de Serviço de mesmo teor desta que agora assino referente às minhas funções, que foi elaborada atendendo a legislação trabalhista em vigor, a qual cumprirei. Tomo ciência também, que o não cumprimento de qualquer item desta Ordem de Serviço, implica em punição de acordo com a legislação trabalhista e normas da empresa.</p>	

Londrina

, 18 / 06 / 2019

Local e Data

Keila Karines Alves da Cruz

Assinatura do Funcionário
KEILA KARINES ALVES DA CRUZ



ECOL Serviços Terceirizados

Matriz: Rua Caetés, 192 - Vila Matarazzo - CEP: 86026-300 - Londrina / PR
Filial: Rua Miguel Fogaatto Sobrinho, 151 - Cruzeiro - CEP: 83010-100 - São José dos Pinhais / PR
Fone: 43 3321-3745 | 0800-400-4040
atendimento@grupoecol.com.br | www.grupoecol.com.br

DIRETRIZES

01. ESTOU CIENTE DO CONTRATO DE EXPERIÊNCIA, BEM COMO DO SALÁRIO E ASSIDUIDADE;
02. ESTOU CIENTE EM CASO DE FALTAS SEM AVISAR A EMPRESA, SUSPENSÃO DE ATÉ TRÊS DIAS E PASSIVO DE JUSTA CAUSA;
03. ESTOU CIENTE QUE DEVO USAR UNIFORME;
04. ESTOU CIENTE QUE DEVO USAR OS EPI's, A TÍTULO DE EMPRÉSTIMO PARA MEU USO EXCLUSIVO E OBRIGATÓRIO NAS DEPENDÊNCIAS DA EMPRESA, CONFORME DETERMINADO NA NR-6;
05. ESTOU CIENTE QUE O SALÁRIO É PAGO NO QUINTO DIA ÚTIL DE CADA MÊS;
06. ESTOU CIENTE QUE A EMPRESA NÃO FAZ ADIANTAMENTO;
07. ESTOU CIENTE QUE DEVO MANTER O ASSEIO DURANTE MEU HORÁRIO DE TRABALHO;
08. ESTOU CIENTE QUE A EMPRESA EXIGE RESPEITO DE FORMA RIGOROSA NOS HORÁRIOS DE TRABALHO;
09. ESTOU CIENTE QUE NÃO É PERMITIDO FUMAR NAS DEPENDÊNCIAS DA EMPRESA, APENAS FORA DO LOCAL DE TRABALHO;
10. ESTOU CIENTE QUE NÃO DEVO UTILIZAR O APARELHO CELULAR NO HORÁRIO DE TRABALHO, TELEFONEMAS PARTICULARES SE NECESSÁRIO, DEVEM SER COMUNICADOS PARA O ENCARREGADO E/OU SUPERVISOR;

Ciente:

Nome: KEILA KARINES ALVES DA CRUZ

Assinatura:

Keila Karines Alves da Cruz

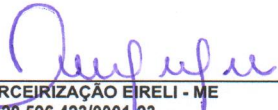

DGX TERCEIRIZAÇÃO EIRELI - ME
20.596.423/0001-23

TERMO DE COMPENSAÇÃO DE JORNADAS DE TRABALHO

Pelo presente contrato de trabalho por tempo indeterminado, DGX TERCEIRIZAÇÃO EIRELI - ME , pessoa jurídica de direito privado, inscrita no CNPJ/MF sob o nº 20.596.423/0001-23 , com sede em LONDRINA - PR, na RUA CAETÉS, 192 - MATARAZZO, simplesmente denominada EMPREGADOR e de outro: KEILA KARINES ALVES DA CRUZ , inscrito no CPF sob o nº 105.877.609-66, portador(a) da Carteira de Trabalho nº 2386962 Série nº 0050, residente e domiciliado na ACAMPAMENTO 07 DE MARÇO - CASCAVEL - PR, simplesmente denominado EMPREGADO, têm justo e acertadas as seguintes condições que integram o contrato de trabalho para todos os fins:

I. DO TERMO DE COMPENSAÇÃO

- a. O EMPREGADO cumprirá jornada semanal de 36 horas, onde as horas excedentes à 8ª diária trabalhadas em um dia, poderão ser compensadas pela concessão de folgas dentro da mesma semana.
- b. Faculta-se ao EMPREGADOR, em virtude das exigências do serviço, instituir a jornada de trabalho 12 x 36, onde o empregado trabalhará em uma semana 3 dias e na seguinte por 4 dias.
- c. Declaram as partes que a adoção do regime de compensação de jornada de trabalho 12 x 36 já embute nos dias de folga a concessão do descanso semanal remunerado.
- d. As condições aqui previstas são aplicáveis inclusive se as atividades praticadas pelo EMPREGADO forem consideradas insalubres.
- e. O presente acordo é celebrado por prazo indeterminado.

E, por estarem justas e convencionadas, as partes assinam o presente instrumento em duas vias de igual teor e forma, ele o foro da Comarca de Londrina, Estado do Paraná, para dirimir dúvidas acerca das disposições do presente termo.

Londrina-PR, 18 DE junho DE 2019.

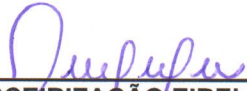

DGX TERCEIRIZAÇÃO EIRELI - ME
20.596.423/0001-23



KEILA KARINES ALVES DA CRUZ
105.877.609-66