



ECOL Serviços Terceirizados
R. ALAGUAS, 792 CENTRO SALA 10 EDIFÍCIO WALL STREET CENTER
86010-520 LONDRINA-PR F 43 3321-3745 / 43 3321-3740
atendimento@grupoecol.com.br www.grupoecol.com.br

ECOL Serviços Terceirizados
R. CAETES, 192 VILA MATARAZZO 86026-300 LONDRINA-PR
F 43 3321-3745 / 43 3321-3740 / 43 3321-3780
atendimento@grupoecol.com.br www.grupoecol.com.br

Nº DO PROTOCOLO(Código de recebimento)

FICHA DE CADASTRO

| | | | | |
|--|------------------------------|-------------------------------------|--|---|
| Nome Completo Luiz Fernando do Silva | | | Data de Nascimento 09/10/57 | Local de Nascimento CTBA - PR |
| CPF 567.060.909-30 | RG 3.971.695-0 | Órgão Exped. 110-PR | Data de Expedição 21.07.83 | |
| Filiação (Nome da Mãe): Maria Ana M. Silva | | | | |
| Filiação (Nome do Pai): Jose do Silva | | | | |
| Título de Eleitor - 0305 1328 0663 | | Zona - Seção 199 076 | Habilitação Tipo / Data de Validade B 08.03.2021 | |
| Número(da carteira de trabalho) 40484 | Série 00005 | Data de Emissão da Carteira | PIS/PASEP (Consta na Carteira de trabalho) 120 60 1269 42 03 | |
| Logradouro (Rua/Avenida) R. Pedro Batista Medeiros | | | NUMERO 455 | COMPLEMENTO CASA |
| Bairro Bordo do Campo | | | CEP 83075-080 | |
| Cidade S. Jose dos Pinhais | | | | UF PR |
| E-mail | | | | |
| Telefone Residencial 31060942 | | Celular 98874734 | Fone p/ Recados 99487442 | |
| Número do Sapato 40 | Número da Calça 40 | Tamanho da Camisa 03 | Fumante <input checked="" type="checkbox"/> SIM <input type="checkbox"/> NÃO | |
| Estado Civil Casado | | | Grau de Instrução 2º grau completo | |
| Nome do Cônjuge: Marily Souza H. do Silva | | | | |
| DADOS DE CONTA BANCÁRIA CAIXA ECONÔMICA AGENCIA: 0406 OPERAÇÃO: 0013 CONTA: 196638-2 | | | Vale Transporte vai utilizar? <input checked="" type="checkbox"/> SIM <input checked="" type="checkbox"/> NÃO | |
| NOME DA EMPRESA DE ÔNIBUS: GRUPO ECOL | | | | |
| QUANTIDADE DE VALE TRANSPORTE POR DIA: | | | VALOR: | |
| FILHOS MENORES DE 14 ANOS OU COM NECESSIDADES ESPECIAIS | | | | |
| NOME COMPLETO DOS FILHOS | | | DATA DE NASCIMENTO | |
| | | | | |
| | | | | |
| | | | | |
| | | | | |
| POSTO DE TRABALHO Sede administrativa | | | | |
| HORÁRIO 08:00 às 19:00 Escala 14/36 | | | | |
| VALOR DE SALÁRIO | | DATA DE INÍCIO 01-11-2016 | | CARGA HORÁRIA SEMANAL 44H |
| FUNÇÃO: Proteção | | | | |
| OBSERVAÇÕES: calças - ok. camisa ok sapato ok vii peço vt! | | | | |

MENSAGEM DO SENHOR MINISTRO

Criada em 1932, a Carteira de Trabalho e Previdência Social resistiu ao passar dos anos, assimilando com muita presteza as profundas modificações que se registraram, nestas décadas, na composição, distribuição e qualificação da nossa força de trabalho.

Sem nenhum exagero, pode-se afirmar que este documento, por muitos ainda hoje conhecido como "carteira profissional", converteu-se num dos mais importantes instrumentos à disposição do trabalhador, fazendo às vezes de cédula de identidade, título de crédito, atestado de antecedentes, de boa conduta e de residência, para citar apenas algumas das suas múltiplas utilidades.

Em sua simplicidade, a CTPS reflete a carreira do trabalhador e sua evolução profissional. Cabe-lhe pois, protegê-la atenta e cuidadosamente, porque enquanto pelos seus aspectos externos essa Carteira revela traços importantes da personalidade e da formação do seu possuidor, os registros internos, habitualmente insubstituíveis, se constituem nas melhores garantias da preservação e da efetivação dos seus direitos trabalhistas e previdenciários.

Almir Pazzianotto Pinto



MINISTÉRIO DO TRABALHO

SECRETARIA DE EMPREGO E SALÁRIO

CARTEIRA DE TRABALHO E PREVIDÊNCIA SOCIAL

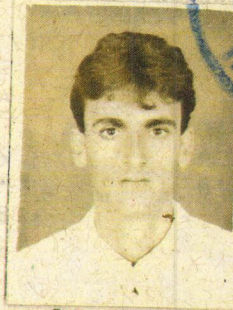

Polegar Direito.



COPIADO

Número 40454 Série 00005-PR
COPIADO

ASSINATURA DO PORTADOR

QUALIFICAÇÃO CIVIL

Nome SILVIA FERNANDA DA SILVA
 Loc. Nasc. CRITIBA
 Est. PARANÁ Data 04.05.65
 Filiação JOSE DA SILVA
MARIA ANA DE
MACEDO SILVA
 Est. Civil SOLTEIRO Doc. N° 0731
 Fls. 511 Liv. 330 Reg. Civil Juntam
 Outro doc. _____
 Situação Militar: Doc. C.D.1 - 155CSM
 N° 250279.3 Orgão 55RM Est. PR
 Naturalizado Dec. N° _____ Em _____/_____/_____

ESTRANGEIROS

Chegada ao Brasil em _____
 Doc. Ident. N° _____ Exp. em _____/_____/_____
 Estado _____
 Obs. _____
 Data Emissão 29/04/82 DRT 82
33747
 Assinatura do Funcionário _____

ALTERAÇÕES DE IDENTIDADE
(Com relação nome, est. civil e data nasc.)

Nome _____
 Doc. _____
 Nome _____
 Doc. _____
 Nome _____
 Doc. _____
 Nome _____
 Doc. _____
 Est. Civil _____
 Doc. _____
 Est. Civil _____
 Doc. _____
 Nascimento _____
 Doc. _____

10

CAIXA ECONÔMICA FEDERAL
PROGRAMA DE INTEGRAÇÃO SOCIAL
COMPROVANTE DE INSCRIÇÃO NO
PIS - DIPIS

CÓDIGO PIS
12090126942

NOME DO EMPREGADO (PARTICIPANTE DO FUNDO)
LUIZ FERNANDO DA SILVA

DATA DE NASCIMENTO
04.05.65

SEXO
MASCULINO 1 FEMININO 2

DOMICÍLIO BANCÁRIO
NOME DO BANCO
CAIXA ECONOMICA FEDERAL

CÓDIGO BANCO/AGÊNCIA
1047

ATENÇÃO
ENDEREÇO DO DOMICÍLIO BANCÁRIO NO VERSO

ATENÇÃO
SÓ É VÁLIDO COM CARIMBO PADRONIZADO DO CBO OU CPF DO EMPREGADOR NO VERSO E COM APRESENTAÇÃO DE UM DOCUMENTO OFICIAL DE IDENTIFICAÇÃO

ANOTAÇÕES GERAIS A CARGO DO INPS

50 - (20)

| | |
|-------------------|----------------|
| SINE/PR . AC: 018 | DATA: 23/06/95 |
| INSCR. 324647 | CBO: — |

SINE -> 547392928/07/2010

1 mc / SINE
26786

HPA
HFI482 - M

REPÚBLICA FEDERATIVA DO BRASIL

POLEGAR DIREITO

ASSINATURA OU IMPRESSÃO DIGITAL DO ELEITOR

VÁLIDO SOMENTE COM MARCA D'ÁGUA - JUSTIÇA ELEITORAL

REPÚBLICA FEDERATIVA DO BRASIL

TÍTULO ELEITORAL IDENTIFICAÇÃO BIOMÉTRICA

NOME DO ELEITOR
LUIZ FERNANDO DA SILVA

DATA DE NASCIMENTO Nº INSCRIÇÃO D.V. ZONA SEÇÃO
04/05/1965 0305 1328 0663 199 0076

MUNICÍPIO / UF DATA DE EMISSÃO
SÃO JOSÉ DOS PINHAIS/PR 14/01/2016

JUIZ ELEITORAL

Luiz Fernando da Silva
Assinatura do Eleitor

COMPROVANTE DE VOTAÇÃO
ELEIÇÃO 2016 - 1º TURNO

LUIZ FERNANDO DA SILVA

Inscrição: 0305 1328 0663
NASC: 04/05/XXXX ZONA: 0199 SEÇÃO: 0076

CÉDULA DE IDENTIDADE

POLEGAR DIREITO

Luiz Fernando da Silva
ASSINATURA DO PORTADOR

VÁLIDA EM TODO O TERRITÓRIO NACIONAL

REPÚBLICA FEDERATIVA DO BRASIL

SECRETARIA DE SEGURANÇA PÚBLICA
INSTITUTO DE IDENTIFICAÇÃO DO PARANÁ

REGISTRO GERAL
3.971.695 0

NOME
LUIZ FERNANDO DA SILVA

FILIAÇÃO
JOSE DA SILVA
MARIA ANA DE MACEDO SILVA

DATA DE NASCIMENTO NATURALIDADE
04/05/1965 CURITIBA/PR

CURITIBA - PARANÁ
21/07/1983

Luiz Fernando da Silva
Delegado de Polícia - Diretor

VÁLIDA EM TODO O TERRITÓRIO NACIONAL

REPUBLICA FEDERATIVA DO BRASIL
 MINISTÉRIO DAS CIDADES
 DEPARTAMENTO NACIONAL DE TRANSITO
 CARTEIRA NACIONAL DE HABILITAÇÃO

VALIDA EM TODO O TERRITÓRIO NACIONAL
 1248742927

VALIDA

NOME
 LUIZ FERNANDO DA SILVA

DOC. IDENTIDADE / ORG. EMISSOR / UF
 3971695-0 SESP PR

CPF DATA NASCIMENTO
 567.060.909-30 04/05/1965

FILIAÇÃO
 JOSE DA SILVA

MARIA ANA DE MACEDO
 SILVA

PERMISSÃO ACC CAT. HAR
 B

Nº REGISTRO VALIDADE 1ª HABILITAÇÃO
 01753234062 08/03/2021 31/07/1991

DETRAN-PR (PARANÁ)

ASSINATURA DO EMISSOR
 Marcos (RMP)

15415587467
 PR91668168

LOCAL: SÃO JOSE DOS PINHAIS, PR
 DATA EMISSÃO: 09/03/2016

ASSINATURA DO PORTADOR

OBSERVAÇÕES

PROIBIDO PLASTIFICAR
 1248742927

CIC

NASCIMENTO 04.05.65 INSCRIÇÃO NO CPF 567 060 909 30

CONTRIBUINTE
 LUIZ FERNANDO DA SILVA

SECRETARIA DA RECEITA FEDERAL

MINISTÉRIO DA FAZENDA
 SECRETARIA DA RECEITA FEDERAL
 COORDENAÇÃO DO SISTEMA DE INFORMAÇÕES ECONÔMICO-FISCAIS

CARTÃO DE IDENTIFICAÇÃO DO CONTRIBUINTE

DOCUMENTO COMPROBATORIO DE INSCRIÇÃO NO
 CADASTRO DE PESSOAS FÍSICAS

VALIDO EM TODO TERRITÓRIO NACIONAL

ASSINATURA DO CONTRIBUINTE
 Luiz Fernando da Silva



CAIXA

POUPANÇA

6277 8013 6714 7539

LUIZ FERNANDO DA SILVA

0406 013 00196638-2 10/21



eelo
DEBITO



Copel Distribuição S.A.
Rua José Izidoro Biazetto, 158
81200-240 Curitiba - PR
CNPJ 04.368.898/0001-06
IE 90.233.073-99 Ilt. 423.992-4



www.copel.com
0800 51 00 116

Unidade Consumidora

LUIZ FERNANDO DA SILVA
R PEDRO BATISTA MEDEIROS, 449

CEP: 83075080
CPF: 66706090930

SAO JOSE DOS PINHAIS - PR

31572383

Vencimento

21/09/2016

Valor a Pagar

R\$ 208,83

Responsavel pela manutencao da iluminacao Pública: Municipio (41) 3381-5905 (41)

Reaviso de Vencimento

Informações Técnicas

| | | | | | | |
|--------------------------------------|---------------|---------|----------------------------|-------------------------|-------------------|-------------------|
| No. Medidor: 0952441714 - TRIFASICO | | | | Mes Referência: 09/2016 | | |
| Leitura Anterior | Leitura Atual | Medido | Constante de Multiplicacao | Total Faturado | Consumo Medio/Dia | Data Apresentacao |
| 01/09/2016 | 01/09/2016 | 31 dias | 1,00 | 296 kWh | 9,56 kWh | 01/09/2016 |
| 36823 | 37119 | 296 kWh | | | | |
| Proxima Leitura Prevista: 03/10/2016 | | | | RESIDE/RESIDENCIAL | | |

Indicadores de Qualidade

| | | | | | |
|----------------------------|---------|-------|--------|-------------|----------------------------------|
| Conjunto: DISTRITO IND SJP | | | | Mes 07/2016 | Tensao Contratada: |
| | DIC | FIC | DMIC | EUSD (R\$) | 127 / 220 volts |
| Realizado Mensal: | 0,78 h | 1,00 | 0,78 h | 60,00 | Limite faixa adequada de Tensao: |
| Limite Mensal: | 5,43 h | 3,36 | 3,11 h | | 117 - 133 / 202 - 231 volts |
| Limite Trimestral: | 10,86 h | 6,72 | | | |
| Limite Anual: | 21,73 h | 13,46 | | | |

| | | | | | | | | | | | | |
|------|-------|-------|-------|-------|-------|-------|-------|-------|-------|-------|-------|-------|
| MES | 08/16 | 07/16 | 06/16 | 05/16 | 04/16 | 03/16 | 02/16 | 01/16 | 12/15 | 11/15 | 10/15 | 09/15 |
| CONS | 317 | 245 | 285 | 370 | 296 | 318 | 279 | 296 | 314 | 291 | 268 | 289 |
| PGTO | 11/08 | 14/07 | 03/06 | 09/05 | 13/04 | 08/03 | 11/02 | 08/01 | 17/12 | 19/11 | 21/10 | 14/09 |

Valores Faturados

NOTA FISCAL CONTA DE ENERGIA ELETRICA no. 52729 Serie B
Emitida em 01/09/2016

| Produto Descricao | Un. | Consumo | Valor Unitario | Valor Total | Base de Calculo | Aliq. ICMS |
|---------------------------------|-----|---------|----------------|-------------|-----------------|------------|
| 01 ENERGIA ELETRICA CONSUMO | kWh | 296 | 0,641385 | 189,85 | 189,85 | 29,00% |
| 02 CONT ILUMIN PUBLICA MUNICIPI | | | | 19,98 | | |

Base de Calculo do ICMS: 189,85 | Valor ICMS: 55,06 | Valor Total da Nota Fiscal: 209,93

| | |
|-------------------------------|---------------|
| Composicao dos Valores | |
| Energia | 68,49 |
| Distribuicao | 39,06 |
| Transmissao | 2,90 |
| Tributos | 65,11 |
| Encargos | 14,29 |
| TOTAL | 189,85 |

Reservado ao Fisco

18E0.0088.EE4B.7FE8.4CF8.9BE1.DD5F.7D5F

INCLUSO NA FATURA PIS R\$ 1,80 E COFINS R\$ 8,25 CONFORME RES. ANEEL 130/2005.
A qualquer tempo pode ser solicitado o cancelamento de valores nao relacionados a prestacao do servico de energia eletrica, como convenios e doacoes.
Periodos Band.Tarif.: Verde:02/08-01/09

Vencimento: 21/09/2016

Valor a pagar: R\$ 208,83

Controle 01-20163865536172-81 | Numero de identificacao 31572383 | Mes 09/2016 | FS [1.7.68.1]

8368000002 5 08830111000 8 00101020163 8 86553617281 6





ESTADO DO PARANÁ

CASAMENTO N.º 5809

Lygia Szabô Baptista

Oficial do Registro Civil de Nascimentos, Óbitos, e Casamentos.
Tabelião do Distrito do Boqueirão, Comarca de Curitiba - Paraná

Rua Marechal Floriano Peixoto, 5636 - Fone: 276-2349

Arany de Caldas
Waldomiro Baptista Neto
JURAMENTADOS

Inês Balan Jorge
Irene Flores Borges
Carmen Lucia Muller de Caldas
JURAMENTADAS

Certifico, que, a fls. 137 do livro n.º B/22 de Registro de Casamento consta o assento de

" LUIZ FERNANDO DA SILVA e MARLY SOUZA HIERRO "

contraído neste Distrito em 06 de outubro de 1990 perante o celebrante Maria S. Klauberg e as testemunhas constantes do termo e presentes ao ato.

Ele nasceu a 04 de maio de 1965, profissão bancário

estado civil solteiro natural de Curitiba-PR residente em n/Distrito

filho de JOSÉ DA SILVA

de dona MARIA ANA DE MACEDO SILVA

ela nasceu a 03 de janeiro de 1968, profissão bancária

estado civil solteira natural de Curitiba-PR residente em n/Distrito

filha de NIVALDO DOS SANTOS HIERRO

de dona FLORENTINA SOUZA HIERRO

contraente passa a chamar-se: //""** MARLY SOUZA HIERRO DA SILVA **""//

foram apresentados os documentos a que se refere o Art. 180, N.º exigidos por lei.

de acordo com o Código Civil Brasileiro.

Casamento realizado sob o regime de Comunhão Parcial de Bens.

OBSERVAÇÕES: Não há.

O referido é verdade e dou fé.

Curitiba, em 06 de outubro de 1990.

Oficial do Registro Civil e Tabelião

CARMEN LUCIA MULLER DE CALDAS
CPF 478.985.152-20
JURAMENTADA