

É obrigatório o preenchimento dos dados solicitados e das cópias relacionadas abaixo:

Empresa: ECO BRASIL
 Nome do Colaborador: JULHO CESAR DA SILVA
 Cliente: ADM do BRASIL
 Departamento: OPERACIONAL
 Centro de Custo: _____
 Data de Admissão: 14/06 Função: SERVENTE de SERVIÇOS GERAIS
 Data do ASO admissional: 07/06 Salário: 5,55
 Outros valores adicionais: ASSIDUIDADE 5% INSAU 20%
 Contrato de Experiência: () 45+45 dias () 30+60 () 30+30 (X) outros: INTERMITENTE
 Grau de Escolaridade: _____
 Horário de trabalho: seg. á sexta das _____ até _____ - intervalo das _____ até _____
 Sábado das _____ até _____. Carga horaria mensal: _____
 Vale-Transporte: () SIM () NÃO – Quantidade por dia _____
 Ajuda de Custo: (X) SIM () NÃO – Valor: 150,00

<input type="checkbox"/>	37	SINTRACOM - SIND DOS TRAB NAS IND DA CONSTRUCAO E MOBIL DE LONDRINA
<input type="checkbox"/>	36	SIEMACO – SIND. DOS EMPREGADOS EM EMPRESAS DE ASSEIO E CONS. DE LONDRINA
<input type="checkbox"/>	38	SINDASSEIO - SIND EMPREGADOS DAS EMPRESAS E SERV TERC DE ASSEIO E CONSERVACAO NO RS
<input checked="" type="checkbox"/>	39	SIND ASSEIO JOACABA - SINDICATO ASSEIO E CONSERVACAO JOACABA SC

ANEXAR A ESTA FICHA CÓPIA DOS SEGUINTE DOCUMENTOS:

1. __ CARTEIRA DE TRABALHO;
2. __ EXAME MÉDICO ADMISSIONAL (Solicitar guia para secretária Ecol);
3. __ CÓPIA DE CPF, RG e TÍTULO DE ELEITOR;
4. __ CÓPIA DO COMPROVENTE DE RESIDÊNCIA (Água, luz ou telefone);
5. __ CÓPIA DE CERTIDÃO DE CASAMENTO (caso seja casado);
6. __ CÓPIA DE CERTIDÃO DE NASCIMENTO (caso seja solteiro);
7. __ CARTEIRA DE VACINAÇÃO;
8. __ CÓPIA DE CERTIDÃO DE NASCIMENTO E CPF (filhos menores de 14 anos);
9. __ CARTEIRA DE VACINAÇÃO DE FILHOS (menores de 14 anos ou incapazes);
10. __ DECLARAÇÃO DE MATRÍCULA DA ESCOLA (Filhos de 7 e 14 anos ou incapazes);
11. __ 2 (TRES) FOTOS 3X4 (Recente);
12. __ ABRIR CONTA CORRENTE NO ITAÚ OU TIRAR CÓPIA DO CARTÃO;
13. __ PROVIDENCIAR CARTÃO TRANSPORTE

TRABALHADOR

Esta é sua Carteira de Trabalho - CTPS, instituída pelo então Presidente Getúlio Vargas, por intermédio do Decreto nº. 22.035 de 29.10.1932 e posteriormente reformulada pelo Decreto-lei nº 5452 de 01.05.1943 que aprovou a CLT. Ela é o documento obrigatório para o exercício de qualquer emprego ou atividade profissional.

Nela deverão ser registrados todos os dados do Contrato de Trabalho, elementos básicos para o reconhecimento dos seus direitos perante a Justiça do Trabalho, bem como para a obtenção da aposentadoria e demais benefícios previdenciários, garantindo, ainda, sua habilitação ao seguro desemprego e ao Fundo de Garantia do Tempo de Serviço - FGTS.

O conjunto de anotações contido neste documento e o seu estado de conservação espelham a conduta a qualificação e as atividades profissionais do seu portador.

Pela sua importância, é seu dever protegê-la e cuidá-la, pois além de conter o registro de sua vida Profissional e a garantia da preservação e validade de seus direitos como trabalhador e cidadão, contribui para assegurar o seu futuro e o de seus dependentes tendo validade, também, como documento de identificação.

CONFECCIONADA COM RECURSOS DO
IAT - FUNDO DE AMPARO AO TRABALHADOR

VISITE O PORTAL TRABALHO: [HTTP://TRABALHO.GOV.BR](http://trabalho.gov.br)



MINISTÉRIO DO TRABALHO

SECRETARIA DE POLÍTICAS PÚBLICAS DE EMPREGO

CARTEIRA DE TRABALHO E PREVIDÊNCIA SOCIAL

PTB/PASEP

210.53709.92-9

NÚMERO

3177828

SERIE

0060

SC

Julho - Brasil da Silva

ASSINATURA DO TITULAR



QUALIFICAÇÃO CIVIL - BRASILEIRO

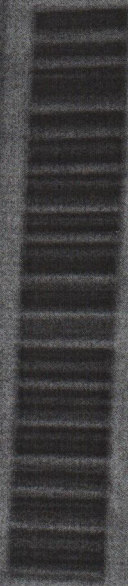

JULHO CESAR DA SILVA

42119 3177828 60-56

FILIAÇÃO.....: SIMONE DE ANDRADE
LUIZ CARLOS DA SILVA
NASCIMENTO.....: 01/11/1995
ESTADO CIVIL.....: SÓL TEIRO
NATURALIDADE: JOAÇABA - SC
DOCUMENTO.....: R.G - 5995285 - 18/05/2018 - SESP - SC

LEI Nº 9.049, DE 18 DE MAJO DE 1995

CPF: 084.759.019-48

TIT. ELEITOR:

LOCAL DE EMISSÃO: AAT/SC - JOAÇABA

DATA DE EMISSÃO...: 11/03/2019

GNH.....:

SEÇÃO:

ZONA:

CLEY CAPISTRANO MAIA DE LIMA
Superintendente Regional do Trabalho e Emprego/SC
ASSINATURA DO EMISSOR

REPÚBLICA FEDERATIVA DO BRASIL

ESTADO DE SANTA CATARINA
SECRETARIA DE ESTADO DA SEGURANÇA PÚBLICA
INSTITUTO GERAL DE PERÍCIA
INSTITUTO DE IDENTIFICAÇÃO



POSICIONAR DIREITO

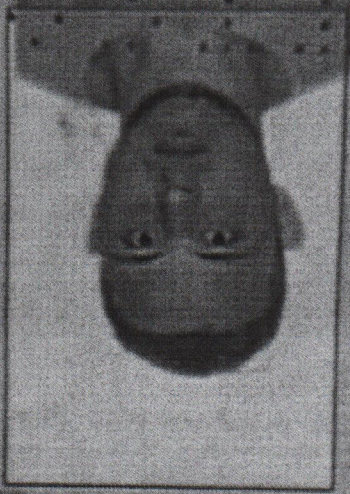

PROIBIDO PLASTIFICAR

Julho Cesar da Silva

ASSINATURA DO TITULAR

CARTEIRA DE IDENTIDADE

VALIDADE 1 ANO

VALIDA EM TODO O TERRITÓRIO NACIONAL

REGISTRO GERAL 5.995.285

DATA DE EMISSÃO 19/MAR/1995

NOME JULHO CESAR DA SILVA

FILIAÇÃO LUIZ CARLOS DA SILVA
SIMONE DE ANDRADE

NACIONALIDADE
LUZERNA SC

DATA DE VALIDADE 01/11/1995

DOC ORIGEM CERT. NASC. 7717 LV A-25 PL 133
CART. REGISTRO CIVIL-MERVAL D CERTE
SC

CNPJ 084.759.019-48

JOACABA - SC

ASSINATURA DO TITULAR

Carteira de Identidade em substituição Nº 201

JOÃO MÁRCIO LOPES
Téc. de Ident. - I.D.

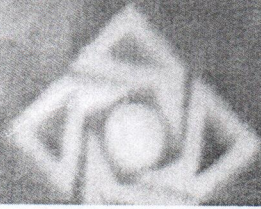

MINISTÉRIO DA FAZENDA
Receita Federal

CPF

Cadastro de Pessoas Físicas

Número de Inscrição

084.759.019-48

Nome

JULHO CESAR DA SILVA

Nascimento

01/11/1995

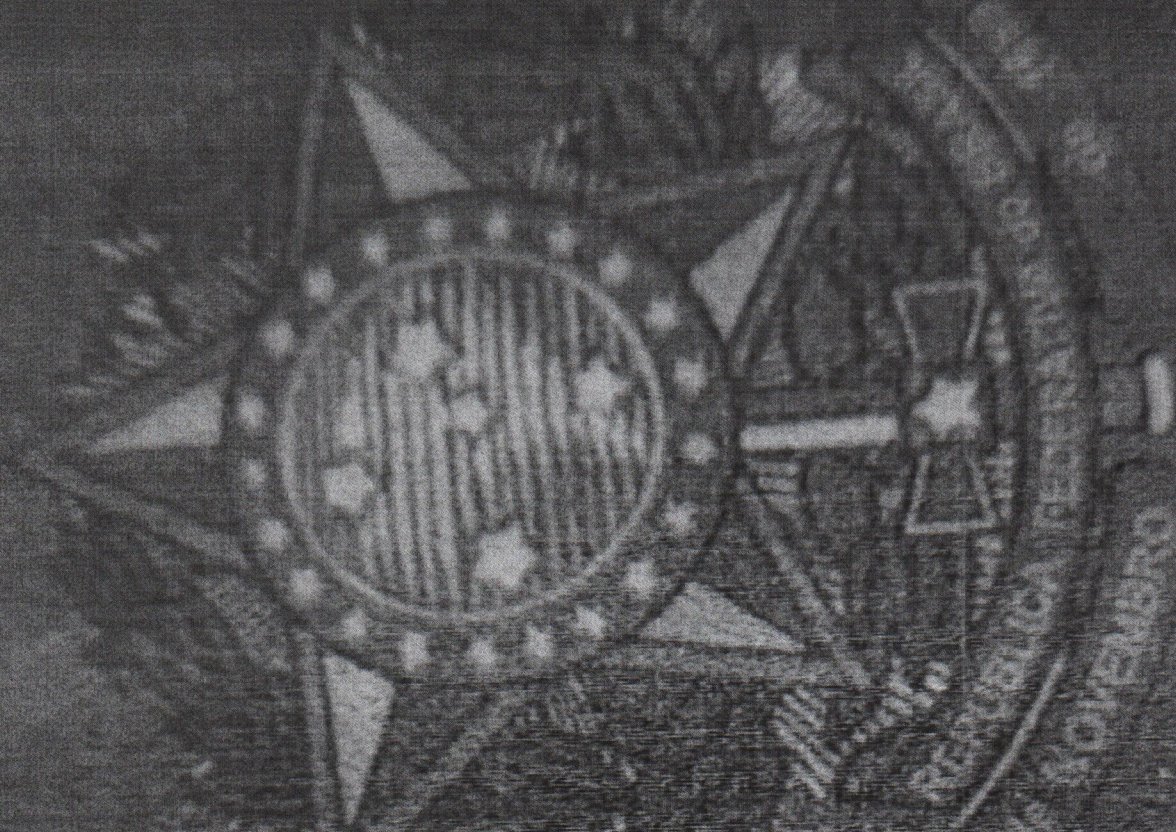

VALIDO 5 ANTES DA MARCA D'ÁGUA

Cesar da Silva

JUIZ ELEITORAL

1. D. OESTE/60

DATA DE EMISSÃO 24/09/2019

N.º 995

0577 4292 0981

ZONA 085

SEÇÃO 0074

IDENTIFICAÇÃO BIOMÉTRICA

TÍTULO ELEITORAL

REPUBLICA FEDERATIVA DO BRASIL

EM CASO DE CONVOCAÇÃO DEVE APRESENTAR-SE IMEDIATAMENTE

RA SILVA

N.º 325185

16ª SEÇÃO

C S M

DE INCORPORAÇÃO

CERTIFICADO DE

MINISTÉRIO DA

16142206712



Celesc
Distribuição S.A.

Rua Federal/Conto de Fiação - Fiação - São Paulo - SP - 05000-000
Tel: 011-2021.7100-9991-34

Mês/Ano - Fatura: **05/2021** N.º Unidade Consumidora: **20043679**

Dados do Consumidor
TÉLIZ IREIA DA ARRUADE
F. ATÍLIO FAGIOCELLI, 256
89610000 - CERRO - H. D. COSTE - RUFAL - 04516 - SC
Lac./Emp.: 14 - 8600-07-077966 - 159000 - 146540-87 (Imp) - 20 - 67400-0
Classificação: 01 - RESIDENCIAL - 6500000000 - 00000000
Ced. Fiscal: de Quedas - 9115-208 - 1298-00-00200001-20

Descrição de Consumo
Medidor: 1266737 Consumo Med/Fat: 393,983 Unidade de Medida: kWh
Leit. Atual: 7296 Número de Dias Faturados: 29 Origem da Leitura: LT04
Leit. Anter: 6977 Consumo Médio Diário (kWh): 10,45 Fator de Potência: 1,00

Dados Importantes
Fator de Multiplicação: 1,00

Eu Julho Cesar da Silva portador do cpf 08475901948
E rg 5.995.285 reside na rua Atílio Pagnocelli
n 250 bairro dentro município de Bernal d'Este
goaçala 08 de junho 2021

Julho Cesar da Silva

IDENTIFICAÇÃO

NOME: Julio César da Silva

DATA DE NASCIMENTO: 01-11-95 SEXO: Masc

LOCAL: H. S. Rague HORA: 1140

MUNICÍPIO: Joazeiro U.F.

NOME DO PAI: Luiz Carlos

de Silva

NOME DA MÃE: Simone

Andrade

GRUPO SANGUÍNEO: Rh:

LABORATÓRIO: DATA EXAME

REGISTRO DE NASCIMENTO:

NOME DO CARTÓRIO:

	ANTIPOLIO	ESQUEMA BASICO NO 1º AND TRIPLECE (OPT)	ANTI SARAMPO
1ª	DATA 02/01/96	DATA 02/01/96	DATA 14/05/96
	LOCAL Vila	LOCAL Vila	LOCAL Vila
	RUBRICA 05 - SC 007.01	RUBRICA 05 - SC 007.01	RUBRICA 05 - SC 007.01
2ª	DATA 06/03/96	DATA 06/03/96	
	LOCAL Vila	LOCAL Vila	
	RUBRICA 05 - SC 007.01	RUBRICA 05 - SC 007.01	
3ª	DATA 06/05/96	DATA 06/05/96	DATA d.T
	LOCAL Vila	LOCAL Vila	LOCAL Vila
	RUBRICA 05 - SC 007.01	RUBRICA 05 - SC 007.01	RUBRICA Muni SIMS H.O.
REFORÇO	DATA 05/02/97	DATA 25/02/97	DATA 30/11/01
	LOCAL Vila	LOCAL Vila	LOCAL Vila
	RUBRICA 05 - SC 007.01	RUBRICA 05 - SC 007.01	RUBRICA 05 - SC 007.01

REG	OUTRAS VACINAS
01/12/97 05 - SC 007.01	HP B 00/11/95 05 - SC 007.01 Sabin 11/6/96 Camp
02/01/96 05 - SC 007.01	HP B 02/01/96 05 - SC 007.01 Sabin 14/8/95 POLIO Camp
	HP B 14/08/96 05 - SC 007.01 POLIO Camp
	HP B 14/08/96 05 - SC 007.01 POLIO Camp
	TRIVIRAL 05/11/96 05 - SC 007.01 Sabin Camp 16/6/01 Camp

REPÚBLICA FEDERATIVA DO BRASIL

ESTADO DE SANTA CATARINA

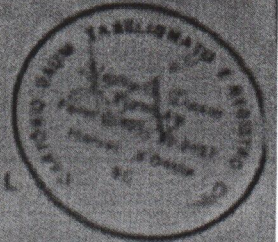

PODER JUDICIÁRIO
MUNICÍPIO DE HERVAL D'OESTE - COMARCA DE JOACABA
CANTÓRIO DE PAZ - TABELIONATO E REGISTRO CIVIL
RUA VISCONDE RANDE, 105 - FONE (47) 32.11.11
NEUZA S. DAUM
TABELIA E OFICIAL DO REGISTRO CIVIL

N A S C I M E N T O

LIVRO Nº : A-25 -
FOLHAS Nº : 133
TERMO Nº : 7.717

CERTIFICADO que encontra-se lavrado o assento de:
- JULHO CESAR DA SILVA -

Data de Nascimento: 01-11-95.
[PRIMEIRO DE NOVEMBRO DE MIL NOVECENTOS E NOVENTA E CINCO]
Hora: 11:40 HORAS.....
Local: Hospital São Roque, do Distrito de Luzerna
.....: Município e Comarca de Joacaba SC.....
Sexo: MASCULINO.....
Filho(a) de: LUIZ CARLOS DA SILVA, desenhista.....
natural de: Santa Catarina SC.....
e de Dona: SIMONE DE ANDRADE, do lar, 18 anos.....
natural de: Santa Catarina SC.....
Avós paternos: Antonio Luiz da Silva.....
e Dona: Célia da Silva.....
Avós maternos: Leonildo de Andrade.....
e Dona: Terezinha de Andrade.....
Declarante: O PRÓPRIO PAI..
Testemunhas: Cristhiani Schneider e Nadir Braz de Oli-
.....: veira, maiores, capazes, residentes nesta
.....: Cidade.....
Observações: E o primeiro (1º) filho dos declarantes. Am-
.....: bos são solteiros e apresentaram as respec-
.....: tivas Certidões.....
Custas: R\$ 0,00
O referido é verdade e dou fé.

HERVAL D'OESTE (SC), 7 DE NOVEMBRO DE 1995.

Neuza S. Daum - Oficial



REPÚBLICA FEDERATIVA DO BRASIL
REGISTRO CIVIL DAS PESSOAS NATURAIS



CERTIDÃO DE NASCIMENTO
NOME: JULIA GABRIELI DA SILVA

CPI

SEM INFORMAÇÃO

MATRÍCULA

107797 01 55 2017 1 00077 020 0022154 12

DATA DE NASCIMENTO POR EXTENSO
Dois de setembro de dois mil e dezessete

DIA
02

MES
09

ANO
2017

HORA DE NASCIMENTO
15:55

NATURALIDADE
Joaçaba-SC

MUNICÍPIO DE REGISTRO E UNIDADE DA FEDERAÇÃO
Joaçaba - SC

LOCAL, MUNICÍPIO DE NASCIMENTO E UF
Hospital Universitário Santa Terezinha,
Joaçaba-SC

SEXO
Feminino

FILIAÇÃO

JULHO CESAR DA SILVA, natural de Luzerna - SC, residente e domiciliado à(em) Av Caetano Branco, 3009, bairro Caetano Branco, Joaçaba-SC e LUCINEIA LOPES DOS SANTOS, natural de Joaçaba - SC, residente e domiciliada à(em) Av. Caetano Branco, 3009, bairro Caetano Branco, Joaçaba-SC.

AVÓS

LUIZ CARLOS DA SILVA e SIMONE DE ANDRADE, CLAUDIOMIRO LOPES DOS SANTOS e SOLANGE SALETE RODRIGUES DIAS LOPES DOS SANTOS

DATA DO REGISTRO POR EXTENSO
Doze de setembro de dois mil e dezessete

NÚMERO DA DN/DECLARAÇÃO DE NASCIDO VIVO
30768903272

AVERBAÇÕES/ANOTAÇÕES A ACRESER
Não há observações e/ou averbações.

NOME DO OFÍCIO

Ofício de Registro Civil das Pessoas Naturais

OFICIAL REGISTRADOR

Bruna Schaly Morais

MUNICÍPIO/COMARCA/UF

Joaçaba - SC

ENDEREÇO

Rua Frei Edgar, 138, Sala 505, Centro -
Cep. 89600-000 - cartorio/ja@gmail.com - (49)
3522-4046

CARTÓRIO DE REGISTRO CIVIL
Registros Cíveis das Pessoas Naturais e de Interdição
e Tutelas Registro Cível das Pessoas Jurídicas
e de Títulos e Documentos
Bruna Schaly Morais - Oficial Designada
COMARCA DE JOAÇABA - SC

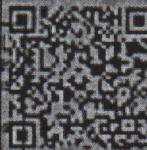

Poder Judiciário
Estado de Santa Catarina
Selo Digital de Fiscalização
Isento

FKP69313-SMID

Confira os dados do ato em:
<http://selo.tjsc.jus.br/>

O conteúdo da certidão é verdadeiro. Dou fe
Joaçaba - SC, 28 de março de 2019

Digitado por: MICHELE COSTENARO MASCARELLO
Empenhado
1 Certidão segundo viés de nascimento - Isento
1 Selo de Fiscalização Isento (FKP69313-SMID)
Total Isento

Michele Costenaro Mascarello
MICHELE COSTENARO MASCARELLO
Escrevente



Ministério da Fazenda
Receita Federal
COMPROVANTE DE INSCRIÇÃO CPF

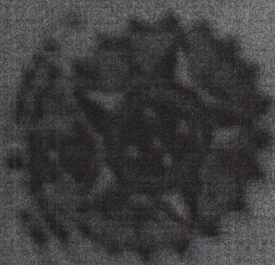

Número

150.586.809-20

Nome

JULIA GABRIELI DA SILVA

Nascimento

02/09/2017



CMEI PROF. TANIA REGINA FIOVESAN BORTOLUZZI
RUA 1ª DE JANEIRO, 555
HERVAL DO OESTE / SC - CEP: 89610000
FONE: (41) 36041460 - Email: cmei.tania@educacao.hoval.sc.gov.br

Atestado de Frequência

Atestamos, para os devidos fins, que a estudante JULIA GABRIELLI DA SILVA, matrícula n° 8177131891, filha de LUCINEIA SANTOS e de JULHO DA SILVA, nascida em 2 de setembro de 2017, natural de JOACABA/SC, CPF n° 150.586.809-20, está frequentando no ano/semestre letivo de 2021, o(s)

Curso(s):

1. MATERNAL, Turno INTEGRAL, Turma 402-MII - 402, Regular, Anual, Maternal II, admitido em 05/11/20, no horário de 07:00 as 18:00 horas.

Obs.: Este Curso é de Educação Infantil.

Este Atestado não desvincula o(a) estudante de nossa escola. A desvinculação só ocorrerá com a apresentação do Atestado de Vaga.

Este Atestado tem validade de 10 dias.

Percentual de frequência do estudante: 100,0 %.

Andreia Ap. Scalabrin

Diretor Adjunta
CPF: 017.267.569-39
Prefeitura de Herval do Oeste

HERVAL DO OESTE / SC, 7 de junho de 2021.

Impresso por Andreia em 07/06/21, as 09:19:04.

<http://www.infancia.com.br> - email@mei@hova



CERTIDÃO DE NASCIMENTO

NOME
DAVI LUCAS LOPES DA SILVA

CPF

145.075.219-55

MATRÍCULA

150136 01 55 2018 1 00046 096 0014384 11

DATA DE NASCIMENTO POR EXTENSO

DIA

MÊS

ANO

cinco de setembro de dois mil e dezoito

05

09

2018

HORA DE NASCIMENTO

NATURALIDADE

à 01:45 hora

Herval d'Oeste, SC

MUNICÍPIO DE REGISTRO E UF

LOCAL, MUNICÍPIO DE NASCIMENTO E UF

SEXO

Herval d'Oeste, SC

Hospital Universitário Santa Terezinha,
travessa Domingos Floriani Bonato, nº 37,
centro, Joaçaba, SC

masculino

FILIAÇÃO

JULHO CESAR DA SILVA, natural de Luzerna, deste Estado de Santa Catarina, residência não consta e LUCINEIA LOPES DOS SANTOS, natural de Joaçaba, deste Estado de Santa Catarina, residente e domiciliada na rua Itororo, nº 413, bairro Nossa Senhora Aparecida, Herval d'Oeste, SC

AVÓS

avós paternos: LUIZ CARLOS DA SILVA e SIMONE DE ANDRADE e avós maternos: CLAUDIOMIRO LOPES DOS SANTOS e SOLANGE SALETE RODRIGUES DIAS LOPES DOS SANTOS

GÊMEOS

NOME E MATRÍCULA DOS GÊMEOS

não

Sem Informação.

DATA DO REGISTRO POR EXTENSO

NUMERO DA DNV

dois de outubro de dois mil e dezoito

30767519142

AVERBAÇÕES/ANOTAÇÕES A ACRESCEM

Não constam anotações ou averbações no registro.

Ofício de Registros Cíveis das Pessoas Naturais e
de Interdições e Tutelas

Claudiomar Luiz Machado - Oficial Registrador

Herval d'Oeste/SC

Travessa Vitor Polatti, nº 101 - sala 01, centro.

(49)3522-5902

e-mail: registroherval@hotmail.com

Emolumentos: Certidão de nascimento: R\$ 29,00

Selo de 1 ato: R\$ 2,80 (FWQ68176-WQRW)

Total: R\$ 31,80

O conteúdo da certidão é verdadeiro. Dou fé.

Herval d'Oeste, 26 de agosto de 2020.

CRISTIAN BELOTTO DA SILVA

Registrador Substituto



Poder Judiciário
Estado de Santa Catarina
Selo Digital de Fiscalização
FAIXA I

FWQ68176-WQRW

Confira os dados do ato em

www.tjsc.jus.br/selo

Cristian Belotto da Silva

Registrador Substituto

Comarca de Herval d'Oeste - SC

REGISTRO DAS VACINAS DO CALENDÁRIO NACIONAL DE VACINAÇÃO - CRIANÇA

Nome da Criança: **Jana Lucon Lopes**

Nome do Pai: **Juliano Louvo**

Data de Nascimento: **05.09.18**

DCV	Hepatite B	Pneum
Data: 13/09/18 Lote: 02397626 Lab. Produtor: CEPRON Unidade: CEPRON Nome vacinador: CEPRON	Data: 13/09/18 Lote: 03320818 Lab. Produtor: CEPRON Unidade: CEPRON Nome vacinador: CEPRON	Data: 08/11/18 Lote: 22011116C Lab. Produtor: Isotecgigante Unidade: Apocelida Nome vacinador: Luana
Data: 11/03/19 Lote: 22011116C Lab. Produtor: Isotecgigante Unidade: Apocelida Nome vacinador: Luana	Data: 13/04/19 Lote: 1004444 Lab. Produtor: CEPRON Unidade: CEPRON Nome vacinador: CEPRON	Data: 15/04/19 Lote: 08044A Lab. Produtor: CEPRON Unidade: CEPRON Nome vacinador: CEPRON

VIP	Pneumococos (IPV) (completo)	Poliovírus Inativado	Hemofilia C (completo)
Data: 08/11/18 Lote: 22011116C Lab. Produtor: Isotecgigante Unidade: Apocelida Nome vacinador: Luana	Data: 08/11/18 Lote: 22011116C Lab. Produtor: Isotecgigante Unidade: Apocelida Nome vacinador: Luana	Data: 09/01/19 Lote: 090119 Lab. Produtor: CEPRON Unidade: CEPRON Nome vacinador: CEPRON	Data: 21/02/19 Lote: 210215 Lab. Produtor: AMCA Unidade: AMCA Nome vacinador: AMCA
Data: 11/03/19 Lote: 22011116C Lab. Produtor: Isotecgigante Unidade: Apocelida Nome vacinador: Luana	Data: 21/04/19 Lote: 210419 Lab. Produtor: AMCA Unidade: AMCA Nome vacinador: AMCA	Data: 13/05/19 Lote: 030519 Lab. Produtor: CEPRON Unidade: CEPRON Nome vacinador: CEPRON	Data: 21/05/19 Lote: 210515 Lab. Produtor: AMCA Unidade: AMCA Nome vacinador: AMCA

IMUNIZACOES

DOSES	VACINAS	ANTROPOLDO	TRABALHO	ANOS	SALARIO
1ª	DATA LOCAL	02/01/86	02/01/86	0	119,00 05-SC 00721
2ª	DATA LOCAL	06/03/86	06/03/86		
3ª	DATA LOCAL	06/05/86	06/05/86		
4ª	DATA LOCAL	05/01/87	05/01/87		

ECO	OUTRAS VACINAS
21/12/85 20 05-SC 00721	<p>HP B 05/11/95 05-SC 00721</p> <p>Sabin 11/8/00 Camp</p> <p>HP B 05/01/86 05-SC 00721</p> <p>Polio 14/8/85</p> <p>Sabin 14/11/96 Camp</p> <p>18.6.98 Sabin Camp</p>
	<p>TRIVIRAL 05/01/86 05-SC 00721</p> <p>Sabin 16/6/00 Camp</p>