



ECOL Serviços Terceirizados
R ALAGODAS 792 CENTRO SALA 10 EDIFÍCIO WALL STREET CENTER
86010-520 LONDRA-PR F 43 3321-3745 / 43 3321-3740
atendimento@grupoecol.com.br www.grupoecol.com.br

ECOL Serviços Terceirizados
R CAETES 132 VILA MATARAZZI 86026-300 LONDRA-PR
F 43 3321-3745 / 43 3321-3740 / 43 3321-3780
atendimento@grupoecol.com.br www.grupoecol.com.br

Nº DO PROTOCOLO (Código de recebimento)

FICHA DE CADASTRO

Nome Completo Emmanuel Marcelo Pater		Data de Nascimento 27/01/1998	Local de Nascimento MAFELTA-SC
CPF 106-702-888-30	RG 6.960.865	Órgão Exped.	Data de Expedição 10/10/2012
Filiação (Nome da Mãe): Lucinda do R mundo			
Filiação (Nome do Pai): Morano Rogério Pater			
Título de Eleitor - 060515830906-018-0179		Zona - Seção	
Número (da carteira de trabalho) 4315088		Série 0040	Data de Emissão da Carteira - ESTADO SC
Endereço (Rua/Avenida) Luiz Tompieri		Habilitação Tipo / Data de Validade	
Bairro Santo Inácio		PIS/PASEP (Consta na Carteira de trabalho) 200-11052,56-17	
Cidade Jooia		NUMERO 7772	COMPLEMENTO
E-mail		CEP 886.00000	
Telefone Residencial		UF SC	
Celular (41) 991663504		Fone p/ Recados	
Número do Sapato 42	Número da Calça 6-42	Tamanho da Camisa G-	Fumante <input type="checkbox"/> SIM <input checked="" type="checkbox"/> NÃO
Estado Civil Amoçidade		Escolaridade 6ª série	
Nome do Cônjuge: Christine Bomergo Schneider			
POSSUI CONTA BANCÁRIA NO ITAÚ SIM ()		Vale Transporte vai utilizar? <input checked="" type="checkbox"/> SIM <input type="checkbox"/> NÃO	
AGENCIA: CONTA:		NÃO (X)	
NOME DA EMPRESA DE ÔNIBUS: Estrela Tur			
QUANTIDADE DE VALE TRANSPORTE POR DIA: 2		VALOR:	
FILHOS MENORES DE 14 ANOS OU COM NECESSIDADES ESPECIAIS			
NOME COMPLETO DOS FILHOS Isabelly Isiah		DATA DE NASCIMENTO 14/02/2020	

COMO FICOU SABENDO DA EMPRESA: **Facebook**

ULTIMO EMREGO: **Sumo requisitos eletrônicos**

PORQUE PRECISA DO EMPREGO: **auxiliar família Rogas cento**

FICHA DE ENTREVISTA

Candidato: ESMARAEN MIRANDA POST.

Cargo: ASG - DESEMPENHAMENTO

Data da Entrevista:

Entrevistador:

Departamento:

Escolaridade:

Situação Familiar / estado civil: UNIÃO ESTÁVEL

Habilitação: TEM MOTOR NÃO TEM CNH.

Situação Física: (Realiza algum tratamento ou está tomando algum medicação)
NÃO

QUESTÕES DA AVALIAÇÃO

Por que você escolheu trabalhar nessa área?

OPORTUNIDADE ATUM MERCADO.

Como você avalia o seu desempenho profissional até o presente momento?

TRABALHO SEM SUPERVISÃO DIÁRIA. DINÂMICO

Quais suas principais limitações profissionais?

SERVÍÇOS ADMINISTRATIVOS NÃO

Como você se imagina daqui 10 anos (Objetivos a curto e a longo prazo)?

ADQUIRIR DEIS MÓVEIS IMÓVEIS ESTABILIDADE FINANCEIRA

O que mais lhe irrita no ambiente de trabalho?

BRIQUETARIAS, FALHAS.

Em seu último emprego quais foram suas realizações mais importantes?

ORÇAMENTO MÁXIMO CUSTAS / RECURSOS / SISTEMAS / VALORES / LIMITE / MÓDOS PROFISSIONAL

Por que você saiu (ou deseja sair) do seu emprego atual?

TERMINO CONTRATO POR INICIATIVA DO EMPREGADOR
FOI SUBSTITUÍDO POR OUTRA MULHER

22 ANOS

LINDY VIANES
NACIONAL FV

1 MÉDIA

CRISTO

4 ANOS

6ª SÉRIE
1º GRAD

O que procura em um emprego?

ORGANIZADO familiar REGULAR

Ajudar com as necessidades da EMPRESA

O que lhe faz querer essa vaga?

NECESSIDADE TRABALHOS.

O que faz no seu tempo livre?

Di. curso família

Pretensão Salarial: DESCRIVER AS ATRIBUIÇÕES DO CARGO, LOCAL DE TRABALHO E AVALIAR INTERESSE DO ENTREVISTADO

OK /

AVALIAR A DISPONIBILIDADE DE INÍCIO DO CANDIDATO

DISPONIBILIDADE TOTAL DIA
Noite

Investido

CURRICULUM VITAE

IDENTIFICAÇÃO

Nome: Esmerlân Muriando Paster
Endereço: Rua: Luiz Lompieri
Bairro: Santo Teresã Cep: 22 Anos
Cidade: Jacacã Estado: ESPOSA
Fone: 49999237903 ou 49991663504
Fone recado: 49991663504 Falar com: Emilaine
E-Mail: ZAP.
Nacionalidade: Brasileira Naturalidade: Mafra SC
Data de Nascimento: _____ Estado Civil: Amoziado
Identidade: _____ CPF: _____

FOTO

ÁREA E CARGO PRETENDIDO

Na Área que estiver disponível

ESCOLARIDADE

CURSO 1º GRAU (1ª a 8ª Série):

Escola: Immo W. emfrido
Cidade: Cotomoluro Período: 2003a 2013

CURSO 2º GRAU OU EQUIVALENTE:

Escola: _____ Período: _____
Cidade: _____

CURSO SUPERIOR:

Universidade: _____ Período: _____
Curso: _____ Estado: _____
Cidade: _____

CURSOS DE APERFEIÇOAMENTO (Pós Graduação, Idiomas, Seminários, Palestras, etc.)

Assunto: _____ Período: _____
Entidade: _____

Assunto: _____ Período: _____
Entidade: _____

Assunto: _____ Período: _____
Entidade: _____

Assunto: _____ Período: _____
Entidade: _____

Assunto: _____ Período: _____
Entidade: _____

TRABALHADOR

Esta é sua **Carteira de Trabalho - CTPS**, instituída pelo então Presidente Getúlio Vargas, por intermédio do Decreto nº 22.035 de 29.10.1932 e posteriormente reformulada pelo Decreto-Lei nº 5452 de 01.05.1945 que aprovou a CLT. Ela é o documento obrigatório para o exercício de qualquer emprego ou atividade profissional.

Nela deverão ser registrados todos os dados do Contrato de Trabalho, elementos básicos para o reconhecimento dos seus direitos perante a Justiça do Trabalho, bem como para a obtenção da aposentadoria e demais benefícios Previdenciários, garantindo, ainda, sua habilitação ao seguro desemprego e ao fundo de Garantia do Tempo de Serviço - FGTS.

O conjunto de anotações contido neste documento e o seu estado de conservação, espelham a conduta a qualificação e as atividades profissionais do seu portador.

Pela sua importância, é seu dever protegê-la e cuidá-la, pois além de conter o registro de sua vida Profissional e a garantia da preservação e validade de seus direitos como trabalhador e cidadão, contribui para assegurar o seu futuro e o de seus dependentes, tendo validade, também, como documento de identificação.

CONFECCIONADA COM RECURSOS DO
FAT - FUNDO DE AMPARO AO TRABALHADOR.

VISITE O PORTAL MTE: WWW.MTE.GOV.BR



MINISTÉRIO DO TRABALHO E EMPREGO

ARTEIRA DE TRABALHO E PREVIDÊNCIA SOCIAL

PIE/PASEP **200.11052.56-7**

NÚMERO **4515088** SÉRIE **0040** LIP **SC**

os mulher Aronilda Poster

ASSINATURA DO TITULAR

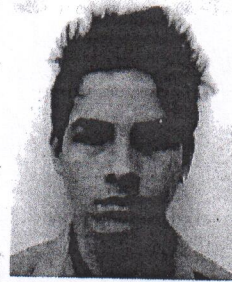

QUALIFICAÇÃO CIVIL - BRASILEIRO



ESMALHER MIRANDA POSTER

FILIAÇÃO..... MARINO ROQUE POSTER
CACILDA DO ROSARIO MIRANDA
NASCIMENTO..... 27/01/1988
ESTADO CIVIL..... SOLTEIRO
SEXO: MASCULINO
NATURALIDADE: MAFRA - SC
DOCUMENTO..... C. I. 6960865 19/10/2012 SESP SC
LEI Nº 9.049, DE 18 DE MAIO DE 1995
CPF..... 106.702.989-30
TIT. ELEITOR: CNH.....
SEÇÃO:
ZONA:
LOCAL/DATA DE EMISSÃO: GRTE CHAPECÓ/SC - 23/10/2013

ESMALHER MIRANDA POSTER

ALTERAÇÃO DE IDENTIDADE

FILIAÇÃO _____
DATA DE NASC. DE ____/____/____ PARA ____/____/____
DOCUMENTO _____
MOTIVO: _____
ASSINATURA E CARIMBO DO SERVIDOR _____

NOME _____
DOCUMENTO _____
MOTIVO: _____
ASSINATURA E CARIMBO DO SERVIDOR _____

NOME _____
DOCUMENTO _____
MOTIVO: _____
ASSINATURA E CARIMBO DO SERVIDOR _____

NOME _____
DOCUMENTO _____
MOTIVO: _____
ASSINATURA E CARIMBO DO SERVIDOR _____

LEGENDA
A - CASAMENTO | C - DIVÓRCIO | E - RECONHECIMENTO DE PATERNIDADE | G - DATA DE NASCIMENTO
B - SEP JUDICIAL | D - ADOÇÃO | F - MUDANÇA VOLUNTÁRIA



Ministério da Fazenda
Receita Federal



COMPROVANTE DE INSCRIÇÃO CPF

Número

106.702.989-30

Nome

ESMALHER MIRANDA POSTER

Nascimento

27/01/1998

Bco Itau

ag: 0631

cc: 08123-9

REPÚBLICA FEDERATIVA DO BRASIL

ESTADO DE SANTA CATARINA
SECRETARIA DE ESTADO DA SEGURANÇA PÚBLICA
INSTITUTO GERAL DE PERÍCIA
INSTITUTO DE IDENTIFICAÇÃO

POLEGAR DIREITO

Esmao Her M. Poster
ASSINATURA DO TITULAR

CARTEIRA DE IDENTIDADE

THOMAS BRIGG & SONS

VÁLIDA EM TODO O TERRITÓRIO NACIONAL

REGISTRO GERAL **6.960.865** DATA DE EXPEDIÇÃO **19/OUT/2012**

NOME **ESMALHER MIRANDA POSTER**

FILIAÇÃO **MARINO ROQUE POSTER
CACILDA DO ROSARIO MIRANDA**

NATURALIDADE **MAFRA SC** DATA DE NASCIMENTO **27/JAN/1998**

DOC. ORIGEM **CERT. NASC. 27784 LV A-32 FL 9
CART. MARTINS - RIO NEGRO PE**

CPF **JOAÇABA - SC**

Alexandre Kazuo Tobouti
Alexandre Kazuo Tobouti
Perito Criminal
Instituto Geral de Perícias

ASSINATURA DO DIRETOR

LEI Nº 7.116 DE 29/08/83

THOMAS BRIGG & SONS



República Federativa do Brasil

Estado de Santa Catarina

Município e Comarca de Joaçaba

1º Tabelionato de Notas e Protesto de Joaçaba

MARILÚ EDI MATTOS - Tabeliã



ESCRITURA PÚBLICA DE UNIÃO ESTÁVEL

TRASLADO

Livro: 176 | Folha: 218

Protocolo: 6328

Data do Protocolo: 22/07/2019

SAIBAM, os que esta pública escritura pública de União Estável, virem que, aos vinte e dois (22) dias do mês de julho (07) do ano de dois mil e dezenove (2019), neste Município e Comarca de Joaçaba; Estado de Santa Catarina, neste Tabelionato, perante mim Tabeliã Substituta, compareceram como **DECLARANTES: ESMALHER MIRANDA POSTER**, de nacionalidade brasileira, solteiro, maior, nascido em Mafra-SC., no dia 27/01/1998, filho de Marino Roque Poster e de Cacilda do Rosario Miranda, serviços gerais, portador da cédula de identidade nº 6960865, órgão emissor SSP-SC., expedida em 19/10/2012, portador do CPF nº 106.702.989-30, portador da certidão de nascimento sob matrícula nº 085407 01 55 1999 1 00032 009 0027784 87, expedida em data de 18/07/2019, pelo(a) Registro Civil De Rio Negro/PR., selo digital FMQ93724-CGQ7, e **CRISLAINE CAMARGO SCHNEIDER**, de nacionalidade brasileira, solteira, maior, nascida em Joaçaba-SC., no dia 10/12/1999, filha de Juarez Antonio Schneider e de Leda Aparecida Camargo, auxiliar de serviços gerais, portadora da cédula de identidade nº 7098295, órgão emissor SSP-SC, expedida em 24/07/2013, portadora do CPF nº 092.657.019-60, residentes e domiciliados na Rua Luiz Zampieri, 786, Santa Tereza, Joaçaba-SC, portadora da certidão de nascimento sob matrícula nº 150136 01 55 2000 1 00029 239 0009519 45, expedida em data de 22/07/2019, pelo(a) Ofício De Registros Civis Das Pessoas Naturais E De Interdições e Tutelas, da cidade de Herval D'Oeste-SG., selo digital FNR65568-FNV0-. Pelos Declarantes, identificados como os próprios, por mim Tabeliã Substituta, diante os documentos apresentados, do que dou fé, me foi dito para registrar, através de Escritura Pública, a seguinte **Declaração: Que de acordo com o Artigo 1723 e seguintes do Código Civil Brasileiro, os mesmos passaram a conviver sob o mesmo teto em 07 de julho de 2017, e que residem no endereço acima citado, como se casados fossem. Que, estabeleceram uma união estável e duradoura, e que ambos contribuem para as despesas domiciliares, e todas outras que fazem parte desta convivência. Era o que tinham a dizer os DECLARANTES**, que me pediram lhes lavrasse a presente Escritura de Declaração de Constituição de União Estável, a qual lida e achada conforme, aceitaram e assinam na presença da Tabeliã Substituta, Vânia Lúcia Mattos Didomenico. Dispensadas as testemunhas de acordo com Artigo 884 do Código de Normas da Corregedoria Geral da Justiça do Estado. Eu _____, Tabeliã Substituta, a subscrevo, dou fé e assino. Assinaram nesta escritura: ESMALHER MIRANDA POSTER como Convivente (1), CRISLAINE CAMARGO SCHNEIDER como Convivente (2). Nada mais, trasladada em seguida. Porto por fé que o presente traslado é cópia fiel da escritura lavrada por este serviço notarial. Observação: Eventualmente, a quantidade de folhas do livro e traslado podem divergir, pois o livro dependerá do número de partes envolvidas no ato e o traslado dependerá da quantidade de selos utilizados, que são impressos ao final do traslado. **Emolumentos: 1 Selo de Fiscalização pago (FNH53269-9YU0) - R\$ 1,95, 1 Escritura sem valor - R\$ 35,50, 1 Imposto Sobre Serviços de Qualquer Natureza - R\$ 1,07, Total: R\$ 38,52.**

Continua na próxima página...(Página 1/2)



Registros Civis das
Pessoas Naturais e
Interdições, Tutelas,
Revisões, Inventários,
Pensões Judiciais e
Títulos e Documentos
COMARCA DE
JOAÇABA - SC

REPÚBLICA FEDERATIVA DO BRASIL
REGISTRO CIVIL DAS PESSOAS NATURAIS
CERTIDÃO DE NASCIMENTO

NOME
ESMALHER MIRANDA POSTER

CPF
Sem Informação

MATRÍCULA

085407 01 55 1999 1 00032 009 0027784 87

DATA DE NASCIMENTO (POR EXTENSO)
VINTE E SETE DE JANEIRO DE UM MIL E NOVECENTOS E NOVENTA E OITO

DIA MÊS ANO
27 01 1998

HORA DE NASCIMENTO NATURALIDADE
08:15

MUNICÍPIO DE REGISTRO E UNIDADE DA FEDERAÇÃO LOCAL MUNICÍPIO DE NASCIMENTO E UF SEXO
RIO NEGRO-PR MATERNIDADE DONA "CATARINA KUSS" MASCULINO

FILIAÇÃO
MARINO ROQUE POSTER E CACILDA DO ROSARIO MIRANDA, ELE NATURAL DE BANHADO GRANDE, MUNICÍPIO DE CATANDUVAS, SC, PEDREIRO, NASCIDO EM 29/08/1959, ELA NATURAL DESTA CIDADE, DO LAR, NASCIDA EM 29/09/1967, RESIDENTES E DOMICILIADOS À RUA JOSÉ SEIDEL 445, VILA EMA, NESTA CIDADE

AVÓS
JOÃO DEOCLÉCIO POSTER, ANGELICA DE JESUS POSTER, JOSE MIRANDA E MARCILIA MIRANDA

GÊMEOS NOME E MATRÍCULA DOS GÊMEOS
NÃO

DATA DO REGISTRO (POR EXTENSO) NÚMERO DA DNV/DECLARAÇÃO DE NASCIDO VIVO
PRIMEIRO DE FEVEREIRO DE UM MIL E NOVECENTOS E NOVENTA E NOVE 16756870

AVERBAÇÕES / ANOTAÇÕES À ACRESCEM
NADA CONSTA.

ANOTAÇÕES DE CADASTRO
SEM INFORMAÇÕES.

Certifico que, em data de 19 de Julho de 2019, foi materializada esta certidão enviada pela Central de Informações do Registro Civil, sendo a autenticidade de sua assinatura digital padrão ICP-Brasil por mim conferida.
Certidão lavrada por Carmen Lúcia Bley Martins - Oficial do Registro Civil das Pessoas Naturais de Rio Negro, o(a) qual assinou eletronicamente aos 18 de Julho de 2019, nos termos do Provimento nº 46/2015 do Conselho Nacional de Justiça.

Oficial de Registro Civil das Pessoas Naturais
Rio Negro - PR
Carmen Lúcia Bley Martins - Oficial
Av. Saturnino Olinto, 1945, sala 2, Campo do Gado - CEP:
83880000
E-mail: registrocivil@netuno.com.br
Tel: (47) 3642-5015

O conteúdo da Certidão é verdadeiro. Dou Fé,
Bruna Schaly Morais
Joaçaba
Bruna Schaly-Morais - Oficial
Valor recebido pela certidão eletrônica: R\$ 39,50
Valor recebido pela materialização: R\$ 24,40

FUNARPEN - SELO DIGITAL Nº
H4JsD.yKPvm.9eEOh-e2mJZ.xlzu6
Consulte selo em <http://funarpen.com.br>

Poder Judiciário do Estado de Santa Catarina
Selo Digital de Fiscalização
Selo Normal
FMQ93724-CGQ7
Confira os dados do ato em selo.tjsc.jus.br



CARTELO DE REGISTRO CIVIL
Registros Civis das Pessoas Naturais e de Interdições
e de Títulos e Documentos.
COMARCA DE JOAÇABA - SC

Anoreg-ASC-02761695



REPÚBLICA FEDERATIVA DO BRASIL
REGISTRO CIVIL DAS PESSOAS NATURAIS

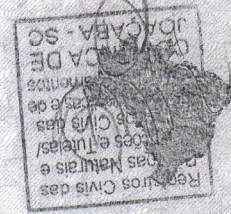

CERTIDÃO DE NASCIMENTO
NOME: ISABELLY ELOAH CAMARGO POSTER

CPF 154.410.179-10

MATRÍCULA
107797 01 55 2020 1 00080 160 0023194 14

DATA DE NASCIMENTO POR EXTENSO Quatorze de fevereiro de dois mil e vinte DIA 14 MÊS 02 ANO 2020

HORA DE NASCIMENTO 17:25 NATURALIDADE Joaçaba-SC

MUNICÍPIO DE REGISTRO E UNIDADE DA FEDERAÇÃO Joaçaba - SC LOCAL, MUNICÍPIO DE NASCIMENTO E UF Hospital Universitário Santa Terezinha, Joaçaba-SC SEXO Feminino

FILIAÇÃO ESMALHER MIRANDA POSTER, natural de Mafra - SC, residente e domiciliado à(em) Rua: Luiz Zampieri, bairro Santa Tereza, Joaçaba-SC e CRISLAINE CAMARGO SCHNEIDER, natural de Joaçaba - SC, residente e domiciliada à(em) Rua: Luiz Zampieri, bairro Santa Tereza, Joaçaba-SC.

AVÓS MARINO ROQUE POSTER e CACILDA DO ROSARIO MIRANDA, JUARES ANTONIO SCHNEIDER e LEDA APARECIDA CAMARGO

DATA DO REGISTRO POR EXTENSO Dezoito de fevereiro de dois mil e vinte NÚMERO DA DNV/DECLARAÇÃO DE NASCIDO VIVO 30-81241099-0

AVERBAÇÕES/ANOTAÇÕES A ACRESCEER Não há observações e/ou averbações.

NOME DO OFÍCIO:
Ofício de Registro Civil das Pessoas Naturais
OFICIAL REGISTRADOR:
Bruna Schaly Morais
MUNICÍPIO/COMARCA/UF: Joaçaba - SC
ENDEREÇO:
Rua Frei Edgar, 138, Sala 505, Centro -
CEP: 89600-000 - cartoriojba@gmail.com - (49)
3522-4046

Poder Judiciário
Estado de Santa Catarina
Selo Digital de Fiscalização Isento
FSD30798-FXJ8
Confira os dados do ato em:
<http://selo.tjsc.jus.br>

O conteúdo da certidão é verdadeiro. Oute e de Títulos e Documentos. COMARCA DE JOAÇABA - SC

Bruna Schaly Morais
Bruna Schaly Morais
Oficial Interina Designada

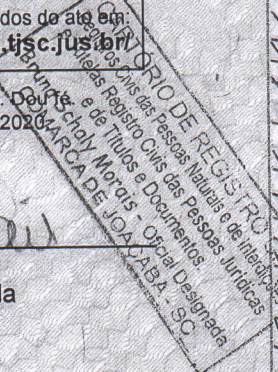

Digitado por: Bruna Schaly Morais
Emolumentos
1 Registro - Isento
1 Selo de Fiscalização Isento (FSD30798-FXJ8)
Total: Isento

REPÚBLICA FEDERATIVA DO BRASIL

TÍTULO ELEITORAL

NOME DO ELEITOR
ESMALHER MIRANDA POSTER

DATA DE NASCIMENTO **27/01/1998** Nº INSCRIÇÃO **0605 1583 0906** **018** **0179**

MUNICÍPIO DE **JOACABA/SC** DATA DE EMISSÃO **19/01/2016**

[Handwritten Signature]

VÁLIDO SOMENTE COM MARCA D'ÁGUA - JUSTIÇA ELEITORAL

REPÚBLICA FEDERATIVA DO BRASIL

POLEGAR DIREITO

[Handwritten Signature]
ASSINATURA OU IMPRESSÃO DIGITAL DO ELEITOR

VÁLIDO SOMENTE COM MARCA D'ÁGUA - JUSTIÇA ELEITORAL



MUNICÍPIO DE
Joaçaba

SECRETARIA DE SAÚDE DE JOAÇABA SC

ESF SANTA TEREZA

DECLARO PARA OS DEVIDOS FINS E A QUEM POSSA INTERESSAR QUE ISABELLY ELOAH CAMARGO POSTER NASCIDO (A) 14/02/2020 ENCONTRA-SE COM O ESQUEMA DE VACINAS EM DIA PARA A FAIXA ETÁRIA

ATENCIOSAMENTE

TECNICA DE ENFERMAGEM

21/12/2020

Reguel G. Dias
224146

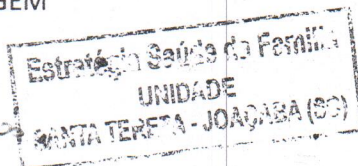



FAT-01-20216857666861-47

Nota Fiscal/Conta de Energia Elétrica Serie Unica 64156068

Mês/Ano - Fatura	Nº. Unidade Consumidora
01/2021	4235487

Dados do Consumidor

FRANCISCO JOAIR ALMEIDA CPF: 29487196900
 R LUIZ ZAMPIERE, 774 - CA 03
 89600000-SANTA TEREZA/JOACABA-SC
 Loc/Etapa/Liv:0881,16,021494 - Medidor: 2775476 - TENSÃO NOMINAL: 220v - v - GRUPO B
 Classificação: 01 - RESIDENCIAL - CONVENCIONAL - MONOFASICO
 Cod. Fiscal de Operação: 5.258 Tipo do Disjuntor: 40 AS [1.5.117.0]

Descrição de Consumo

Medidor:	2775476	Consumo Med/Fat:	220/230	Unidade de Medida:	kWh
Leit. Atual:	26288	Número de Dias Faturados:	32	Origem da Leitura:	LIDA
Leit. Anter:	26068	Consumo Médio Diário (kWh):	6,88	Fator de Potência:	
				Fator de Multiplicação:	1,00

Dados Importantes

Leitura Anterior:	Data	Indicadores de Continuidade			
		Nov/20	Mensal	Trim	Anual
Leit. Atual:	24/12/2020	DIC	5,19	10,38	20,77
Emissão/Apresentação:	25/01/2021	FIC	3,30	6,60	13,20
Próx. Leitura:	25/01/2021	DMIC	2,94		
		Conj.ANEEL:	HERVAL DOESTE CM (R\$): 45,39		

Histórico de Consumo

JAN/21	DEZ/20	NOV/20	OUT/20	SET/20	AGO/20	JUL/20	JUN/20	MAI/20	ABR/20	MAR/20	FEV/20	JAN/20
220	197	196	209	207	298	266	265	233	249	240	240	232

Discriminação do Faturamento

Item	Quantidade	X	Preço (R\$)	=	Total (R\$)
CONSUMO	150		0,590933		88,64
CONSUMO	70		0,696714		48,77
ADICIONAL BAND. AMARELA					2,35
ADICIONAL BAND. AMARELA					0,39
ADICIONAL BAND. VERMELHA P2					3,51
Subtotal 1					143,66
COSIP					10,57
MULTA CONTA ANTERIOR 09/2020					2,53
CORRECAO MONETARIA POR ATRASO 09/2020					7,09
JUROS CONTA ANTERIOR 09/2020					2,76
Subtotal 2					22,95

Composicao do Preço (Art. 31 Resolucao 166/2005)

Item	Quantidade	Preço (R\$)	Tarifas sem tributos
ENERGIA	69,08	DISTRIBUICAO 21,54	Res. ANEEL 2436/2018
TRANSMISSAO	7,83	TRIBUTOS 27,06	TUSD 0,231590
ENC. SETORIAIS	18,15	SOMA DEMONSTRATIVO 143,66	TE 0,27440

Acrescimo a qualquer titulo

Total - (Multas + Juros + Correcao Monetaria) 12,38A

Tributos (Incluidos) no Total a Pagar

Item	Base de Cálculo (R\$)	Alíquota (%)	Valor (R\$)
ICMS	49,18	25	12,28
ICMS	94,00	12	11,32
PIS/PASEP	143,66	0,43	0,62
COFINS	143,66	1,98	2,84

Mensagens

Periodos Band.Tarif.: Vermelha P2:25/12-31/12 Amarela:01/01-25/01
 ESTA UNIDADE CONSUMIDORA ESTA SUJEITA A SUSPENSAO DE FORNECIMENTO
 Prezado(a) cliente, informamos que a CELESC possui a opção de parcelamento de
 debitos com condicoes facilitadas, o qual pode ser solicitado atraves do nosso
 site, call center ou em uma das lojas de atendimento presencial.
 DEBITOS: 10/2020 R\$ 157,07 11/2020 R\$ 172,31

IMPORTANTE: REAVISO DE DEBITO

ESTA UNIDADE CONSUMIDORA ESTA SUJEITA A SUSPENSAO DE FORNECIMENTO A PARTIR
 DE 13/02/2021, PELO NAO PAGAMENTO DA FATURA REF. 11/2020 - R\$ 172,31. Caso
 este pagamento ja tenha sido efetuado favor desconsiderar esta notificacao.

PAGAMENTO EM ATRASO

Multa de 2% + Correção Monetária pelo ICPM (pro rata die) + Juros de Mora 1% ao mês (pro rata die) a serem cobrados em fatura posterior.	Data de Vencimento	Valor Total a pagar
	10/03/2021	R\$ 166,61

Reservado ao Fisco

Período Fiscal: 22/01/2021

B492.9AB0.5BC4.9109.B4DB.BF20.F43A.C8C8



AS [1.5.117.0]

Comprovante de Arrecadação	
Autenticação no verso	
26288-220-000-11-30:12	
Mês/Ano - Fatura	Data de Vencimento
01/2021	10/03/2021

Número da Fatura	Nº. Unidade Consumidora	Valor Total a Pagar
01-20216857666861-47	4235487	R\$ 166,61

83670000018 66610162000 1 00101020216 4 85766686147 4

