

Braga Contabilidade

**PROCEDIMENTOS E
DOCUMENTOS PARA
REGISTRO DE
COLABORADORES PELA
CONTABILIDADE**

Revisão/Versão: 01

Data:

Por: Anderson

Página: 1 de 1

É **obrigatório** o preenchimento dos dados solicitados e das cópias relacionadas abaixo:

Empresa: Eco Brasil Serviços Personalizados de Limpeza Ecológica
Nome do Colaborador: Denise Walter
Data de Admissão: 29/07/2019 Função: Operante de Serviços Gerais
Salário Experiência: R\$ 1110,00 Salário Pós Experiência: R\$ 1110,00
Outros valores adicionais: Insalubridade: R\$ 222,00, Alimentação: R\$ 66,60
Contrato de Experiência: () 45+45 dias (X) 30+60 () outros:
Grau de Escolaridade: Ensino Médio Completo
Estado Civil: Divorciada Nome do Cônjuge: _____
Endereço: Rua Luiz Paulino, 85 - Vila Rica, General d'Oeste - SC
Horário de trabalho: seg. à sexta das 07:00 até 16:00 - intervalo das 12:00 até 13:00
Sábado das 07:00 até 11:00.
Vale-Transporte: () SIM (X) NÃO - Quantidade por dia _____
Linhas de vale transporte: _____
Sindicalizado: () SIM (X) NÃO - Qual: _____
Tomador de Serviço: Cidm do Brasil

Favor providenciar os documentos abaixo:

01 Foto 3x4	
Carteira de Trabalho do Funcionário - CTPS - ORIGINAL	
Cópia das Seguintes Páginas da Carteira: Foto, Qualificação Civil e Registros.	
PIS/ PASEP (Verificação de Número p/ Primeiro Registro 0800 726 0207)	
ASO - Atestado de Saúde Ocupacional (Exame médico)	
01 cópia do RG - Carteira de Identidade	
01 cópia do Título de Eleitor	
01 cópia da CNH - Carteira de Motorista (Essencial p/ Cargo de Motorista)	
01 cópia do CPF	
01 Cópia do Comprovante de Residência atual PARA PESSOAS CASADAS E COM FILHOS	
01 cópia da Certidão de Casamento (Quando Separado - Certidão com Averbação)	
01 cópia da Certidão de Nascimento dos Filhos	
01 cópia do CPF dos filhos - para crianças acima de 8 anos (OBRIGATÓRIO)	
01 cópia da Carteira de Vacinação dos Filhos (menores de 06 anos)	
Declaração de Matrícula Escolar dos Filhos (a partir de 06 anos)	
Laudô Médico Com o Número da CID (pessoas portadoras de deficiência)	

A ausência de qualquer documento acima implicará na impossibilidade de registro do funcionário.



ECOL Serviços Terceirizados
R. ALAGÓAS, 782 CENTRO - SALA 10 EDIFÍCIO WALL STREET CENTER
86010-520 LONDRIANA-PR F 43 3321-3745 / 43 3321-3740
atendimento@gruposcol.com.br www.gruposcol.com.br

ECOL Serviços Terceirizados
R. CAETES, 192 VILA MATARAZZO 86026-300 LONDRIANA-PR
F 43 3321-3745 / 43 3321-3740 / 43 3321-3780
atendimento@gruposcol.com.br www.gruposcol.com.br

Nº DO PROTOCOLO (Código de recebimento)

[Empty box for protocol number]

FICHA DE CADASTRO

Nome Completo <i>Duane Welter</i>		Data de Nascimento <i>16 / 06 / 1993</i>	Local de Nascimento <i>Joaquima</i>
CPF <i>780.709.029-49</i>	RG <i>24/R-2.819.881</i>	Órgão Exped. <i>06/02/1990</i>	Data de Expedição
Filiação (Nome da Mãe): <i>Amelia Welter</i>			
Filiação (Nome do Pai): <i>Bernesto Welter</i>			
Título de Eleitor - <i>29844030973</i>		Zona - Seção <i>085 - 0149</i>	Habilitação Tipo / Data de Validade <i>A e B</i>
Número (da carteira de trabalho) <i>30749</i>	Série <i>0014</i>	Data de Emissão da Carteira - ESTADO <i>SC.</i>	PIS/PASEP (Consta na Carteira de trabalho) <i>124.11975.83.1</i>
Logradouro (Rua/Avenida) <i>Rua Luiz Paulino</i>		NUMERO <i>85</i>	COMPLEMENTO
Bairro <i>Vila Rica</i>		CEP <i>86.610-000</i>	
Cidade <i>Herzof d' Oeste</i>			UF <i>SC.</i>
E-mail			
Telefone Residencial		celular <i>(49) 9.9917-0689</i>	Fone p/ Recados
Número do Sapato <i>37</i>	Número da Calça <i>42</i>	Tamanho da Camisa <i>M</i>	Fumante <input type="checkbox"/> SIM <input checked="" type="checkbox"/> NÃO
Estado Civil <i>solteiro</i>		Grau de Instrução <i>Superior Completo</i>	
Nome do Cônjuge: <i>[Signature]</i>			
POSSUI CONTA BANCÁRIA CAIXA ECONÔMICA SIM <input checked="" type="checkbox"/> NÃO ()		Vale Transporte vai utilizar?	SIM NÃO <input checked="" type="checkbox"/>
NOME DA EMPRESA DE ÔNIBUS: <i>[Signature]</i>			
QUANTIDADE DE VALE TRANSPORTE POR DIA: <i>[Signature]</i>		VALOR:	
FILHOS MENORES DE 14 ANOS OU COM NECESSIDADES ESPECIAIS			
NOME COMPLETO DOS FILHOS <i>[Signature]</i>			DATA DE NASCIMENTO <i>[Signature]</i>

COMO FICOU SABENDO DA EMPRESA:

ULTIMO EMREGO:

PORQUE PRECISA DO EMPREGO:

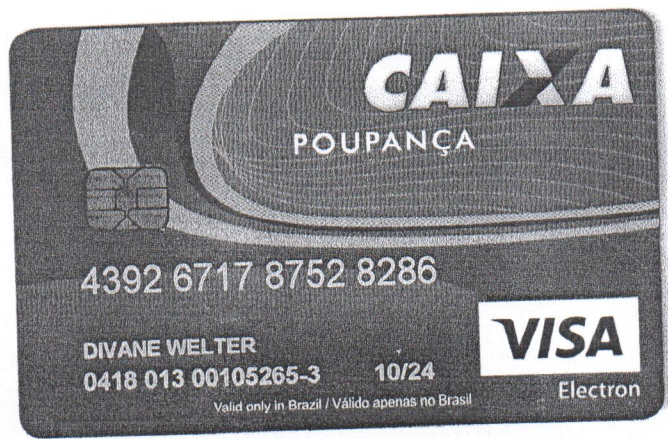

CAIXA
POUPANÇA



4392 6717 8752 8286

DIVANE WELTER
0418 013 00105265-3 10/24

Valid only in Brazil / Válido apenas no Brasil

VISA
Electron

75.314.674/0001-60

HERVAL D'OESTE REGISTRO

CIVIL E TABELIONATO

RUA SANTOS DUMONT, 102

CENTRO - CEP: 89610-000

HERVAL D'OESTE - SC

FABIANA THAIS D'ÁUM
TABELIÃ E OFICIAL DESIGNADA

ESTADO DE



SANTA CATARINA

PODER JUDICIÁRIO

MUNICÍPIO DE HERVAL D'OESTE - COMARCA DE HERVAL D'OESTE

CARTÓRIO DE PAZ - TABELIONATO E REGISTRO CIVIL

Rua Santos Dumont, 102 - Fone/Fax: (0**49) 3554-0487

cartho@brturbo.com.br

RAPHAELY J.S. D'ÁUM
TABELIÃ E OFICIAL SUBSTITUTO

GERLIANI LUISA COMUNELLO
TABELIÃ E OFICIAL SUBSTITUTA

Cartório de Tabelação e Reg. Civil
Fabiana Thais Daum
Tabelação Designada
Fone (49) 3554-0487
Email: cartho@brturbo.com.br
HERVAL D'OESTE - SC

C A S A M E N T O

Livro nº B-016-	Folhas nº 205	Termo nº 2.201
-----------------	---------------	----------------

CERTIFICO que encontra-se lavrado o assento de matrimônio de:

- VALDECIR DA SILVA -
e
- DIVANE WELTER -

Juiz de Paz: João Manoel Garcia.
Testemunhas: AS CONSTANTES DO TERMO
.....:
.....:

ELE, nascido em ...: JOAÇABA SC.
Data de Nascimento: 15-04-1969.
.....: [QUINZE DE ABRIL DE MIL NOVECENTOS E SESSENTA E NOVE]
Profissão: CHAPEADOR
Resid. / Domicilio: NESTA CIDADE
Filho de:
e de Dona: TERESA DA SILVA
Resid. / Domicilio: NESTA CIDADE

ELA, nascida em ...: DISTRITO LUZERNA-MUNICIPIO DE JOAÇABA SC.
Data de Nascimento: 16-06-1973.
.....: [DEZESSEIS DE JUNHO DE MIL NOVECENTOS E SETENTA E TRES]
Profissão: EMPREGADA DOMESTICA
Resid. / Domicilio: NESTA CIDADE
Filha de: ERNESTO WELTER
e de Dona: AMELIA WELTER
Resid. / Domicilio: NESTA CIDADE

Passando a contraente a assinar-se:
- DIVANE WELTER DA SILVA -
Passando o contraente a assinar-se:
- VALDECIR DA SILVA -

Regime de Casamento: Comunhão Universal de Bens.
Foram apresentados os documentos a que se refere o art. 1.525, do Código Civil sob nº 1 A 4.
Observações: AVERBAÇÃO VIDE VERSO:
.....:
.....: TERMO LAVRADO AOS: 31.01.1992
Termo lavrado aos : 31-01-1992.
O referido é verdade e dou fé.

HERVAL D'OESTE (SC), 31 DE MARÇO DE 2009.

Fabiana Thais Daum

Emolumentos: R\$ 21,00

Fabiana Thais Daum - Oficial Designada

Fabiana Thais Daum

Fabiana Thais Daum
Tabelação Designada
CPF 02.889.889-69

CONREGEDOR GERAL DA 1ª US
DO ESTADO DE SANTA CATARINA

REGISTRADO

AVERBAÇÃO

ESCRITURA PUBLICA FACTO ANTENUPCIAL LAVRADA AS FLS.264 DO L067 NESTE CARTORIO EM 17.01.1992.AVERBO O MANDADO - DE AVERBAÇÃO DA SENTENÇA DE SEPARAÇÃO CONSENSUAL DO CASAL VALDECIR DA SILVA E DIVANE WELTER DA SILVA, EXPEDIDO NO PROCESSO Nº 22.627/95 PELO MMDR EDEMAR GRUBER --- JUIZ DE DIREITO DA CIDADE E COMARCA DE JOAÇABA SC,PASSANDO A SEPARADA ASSINAR-SE:DIVANE WELTER.DO QUE DOU FEHO 19.09.1996 (ASS)OF SUBST

HERVAL D' OESTE (SC), 31 DE MARÇO DE 2009.

Fabiana Thais Daum

Fabiana Thais Daum - Oficial Designada

Fabiana Thais Daum
Tabeliã Designada
CPF 021.930.889-69

75.314.674/0001-60
HERVAL D'OESTE REGISTRO
CIVIL E TABELIONATO
RUA SANTOS DUMONT, 102
CENTRO - CEP: 89610-000
HERVAL D'OESTE - SC

Cartório de Tabelionato e Reg. Civil
Fabiana Thais Daum
Tabeliã Designada
Fone: (49) 3554-0487
Email: cartho@brturbo.com.br
HERVAL D'OESTE - SC



Celesc
Distribuição S.A.

FAT-01-20194988278259-1

Nota Fiscal/Conta de Energia Elétrica Série Única 368703

Mês/Ano de Fatura: **07/2019** Nº. Unidade Consumidora: **10424933**

Dados do Consumidor:
ULDRICO S DE LIMA
 R LUIZ PAULINO, 85
 89610000-VILA RICA/H.D.OESTE-HERVAL D'OESTE-SC
 Loc/Etapa/Lat:0002,03,005724 - Medidor: 262746 - TENSÃO NOMINAL: 220V - V - GRUPO B
 Classificação: 01 - RESIDENCIAL - CONVENCIONAL - MONOFASICO
 Cod. Fiscal de Operação: 5.258 Tipo do Disjuntor: 30 AS [1.5.88.0]

Resumo do Consumo
 Medidor: 262746 Consumo Medido: 153/153 Unidade de Medida: kWh
 Leit. Atual: 7035 Número de Dias Faturados: 29 Origem da Leitura: LIDA
 Leit. Anter: 6882 Consumo Médio Diário (kWh): 5,28 Fator de Potência:
 Fator de Multiplicação: 1,00

Dados Importantes

Indicadores de Condição		Mensal	Trim.	Anual	Realizado
Leitura Anterior:	05/06/2019	MAI/19			
Leit. Atual:	04/07/2019	DIC	5,19	10,38	0,00
Emissão/Apresentação:	04/07/2019	FIC	3,36	6,72	13,45
Prox. Leitura:	05/08/2019	DMIC	2,94		0,00
Histórico de Consumo		Conj ANEEL:	HERVAL D'OESTE ON (R\$): 41,11		

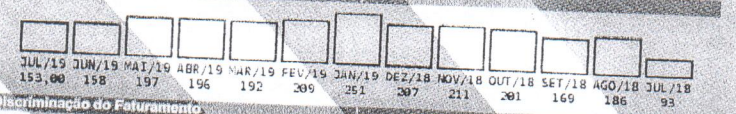

Discriminação do Faturamento

Item	Quantidade	X	Preço (R\$)	Total (R\$)
CONSUMO	190,00		0,655466	98,32
CONSUMO	3,00		0,783333	2,35
ADICIONAL BANDO AMARELA				0,30
Subtotal 1				101,06
COSIP				8,01
Subtotal 2				8,01

Composição do Preço (Art. 31 Resolução 166/2005)

Item	Valor (R\$)	Tarifas sem tributação
ENERGIA	47,66	Rac. ANEEL 2436/2018
TRANSMISSÃO	4,15	TUSD 0,208720
ENC. SETORIAIS	14,16	TE 0,51177
SOMA DEMONSTRATIVO	101,06	

Tributos (Incluídos) no Total a Pagar

Item	Base de Cálculo (R\$)	Alíquota (%)	Valor (R\$)
ICMS	101,06	12,26	12,41
PIS/PASEP	101,06	1,54	1,56
COFINS	101,06	7,07	7,16
Mensagens			7,16

Períodos Band. Tarif.: Verde:06/06-30/06 Amarela:01/07-04/07

IMPORTANTE: REAVISO DE DÉBITO

PAGAMENTO EM ATRASO
 Multa de 20% a Demora e Juros de 12% ao ano
 (pro rata die) a serem cobrados em fatura posterior.
 Reservado ao Fisco

Data de Vencimento: **16/08/2019** Valor Total a pagar: **R\$ 109,07**

Período Fiscal: 03/07/2019

CEFD.6C50.55CD.4694.50CC.61F3.9DE5.49D6



Celesc
Distribuição S.A.

AS [1.5.88.0]

Comprovante de Pagamento
 Autenticação no verso
 7035-153.00-000-16.07.24
 Mês/Ano de Fatura: 07/2019 Data de Vencimento: 16/08/2019

Número de Fatura: 01-20194988278259-1 Unidade Consumidora: 10424933 Valor Total a Pagar: R\$ 109,07

COMPROVANTE DE VOTAÇÃO
ELEIÇÃO 2010 - 1º TURNO - 03/10/2010
DIVANE WELTER
Inscrição: 0298 4403 0973 ZONA: 0085
NASC: 16/06/1973 SEÇÃO: 0149

COMPROVANTE DE VOTAÇÃO
ELEIÇÃO 2010 - 2º TURNO - 31/10/2010
DIVANE WELTER
Inscrição: 0298 4403 0973 ZONA: 0085
NASC: 16/06/1973 SEÇÃO: 0149

REPUBLICA FEDERATIVA DO BRASIL

3273085C02

PÓLEGAR DIREITO

Divane Welter

ASSINATURA OU IMPRESSÃO DIGITAL DO ELEITOR

VALIDO SOMENTE COM MARCA D'ÁGUA - JUSTIÇA ELEITORAL

REPUBLICA FEDERATIVA DO BRASIL

TÍTULO ELEITORAL

NOME DO ELEITOR
DIVANE WELTER

DATA DE NASCIMENTO
16/06/1973

MUNICÍPIO / UF
HERVAL D'ESTEVAZ / RS

INSCRIÇÃO
0298 4403 0973

ZONA
0085

SEÇÃO
0149

DATA DE EMISSÃO
07/12/2003

ASSINATURA
ANDRÉ ALEXANDRE HAPPE

VALIDO SOMENTE COM MARCA D'ÁGUA - JUSTIÇA ELEITORAL

MINISTÉRIO DA FAZENDA
 SECRETARIA DA RECEITA FEDERAL
 COORDENAÇÃO DO SISTEMA DE INFORMAÇÕES
 ECONÔMICAS - CIE

Nº DE INSCRIÇÃO NO CADASTRO DE PESSOAS FÍSICAS - CPF
 780 709 029 49

NOME COMPLETO
 DIVANE WELTER.

NASCIMENTO
 16/06/1.973.

ASSINATURA
Divane Welter

TEM VALIDADE SOMENTE COM A APRESENTAÇÃO DE DOCUMENTO DE IDENTIDADE

VÁLIDO EM TODO O TERRITÓRIO NACIONAL
 ESTE CARTÃO É O DOCUMENTO OBRIGATORIO DE INSCRIÇÃO NO CADASTRO DE PESSOAS FÍSICAS - CPF
 DE SEU OBRIGATORIO NOS CASOS LEGALMENTE DETERMINADOS
 PARA QUANTIDADE ORIGINAL DE NATURALIZADA TROQUERÁ PROCURE A UNIDADE LOCAL DA SECRETARIA
 DA RECEITA FEDERAL
 CARIÓTIPO DO AGENTE EMISSOR

0920300-1
 2-03-91
 DRF - JOACÁBIA

DRF - JOA
 DIVANE
 Data 16/03/91
 Nelson Luiz Ruaro
 Matr. nº 090.6196-7

APROVADO POR ANEXO DA NORMATIVA DO SIF
 NOME MATRÍCULA E NATURALIZADA DO FUNDADOR RESPONSÁVEL PELA EMISSÃO

VALIDA EM TODO O TERRITÓRIO NACIONAL

REGISTRO GERAL: 11/R-2.819.881 DATA DE EXPEDIÇÃO: 06/02/1990

NOME: DIVANE WELTER

FILIAÇÃO: Ernesto Welter
Amélia Welter

NATURALIDADE: JOAÇABA-SC

DATA DE NASCIMENTO: 16/06/1973

DOC. ORIGEM: Cert. Nasc. Nº 3.850-1.714/04-Fls. Nº 214-Cart. Sampaio-Joaçaba-SC.

OPF: *Di. Baltasar Antonio Garoti*
DELEGADO REGIONAL DE POLÍCIA
11ª DEPT - JOAÇABA

LEI Nº 7.116 DE 29/08/83

CARTeira DE IDENTIDADE

ASSINATURA DO TITULAR: *Divane Welter*

POLEGAR DIREITO

REPUBLICA FEDERATIVA DO BRASIL

ESTADO DE SANTA CATARINA

SECRETARIA DA SEGURANCA PUBLICA

DIRETORIA DE POLICIA TECNICA

INSTITUTO DE IDENTIFICACAO

MENSAGEM DO SENHOR MINISTRO

Criada em 1932, a Carteira de Trabalho e Previdência Social resistiu ao passar dos anos, assimilan- do com muita presteza as profundas modificações distribuição e qualificação da nossa força de traba- lho.

Sem nenhum exagero, pode-se afirmar que este documento, por muitos ainda hoje conhecido como "carteira profissional", converteu-se num dos mais importantes instrumentos à disposição do trabalha- dor, fazendo às vezes de cédula de identidade, título de crédito, atestado de antecedentes, de boa condu- ta e de residência, para citar apenas algumas das suas múltiplas utilidades.

Em sua simplicidade, a CTPS reflete a carreira do trabalhador e sua evolução profissional. Cabe-lhe pois, protegê-la atenta e cuidadosamente, porque enquanto pelos seus aspectos externos essa Cartei- ra revela traços importantes da personalidade e da formação do seu possuidor, os registros internos, ha- bitualmente insubstituíveis, se constituem nas me- lhores garantias da preservação e da efetivação dos seus direitos trabalhistas e previdenciários.

Almir Pazzianotto Pinto



MINISTÉRIO DO TRABALHO
SECRETARIA DE EMPREGO E SALÁRIO

CARTERA DE TRABALHO E PREVIDÊNCIA SOCIAL

Número 30749 Série 00145

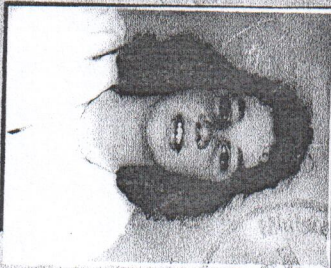

Polgarar Direita



Divane Welter
ASSINATURA DO PORTADOR

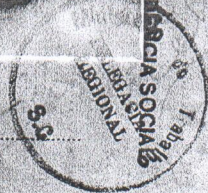

Resultado

Os campos precedidos com asterisco(*) são de preenchimento obrigatório.

Resultado da Consulta

Nome informado	Data Nascimento informada	CPF informado	NIS (NIT/PIS/PASEP) informado	Mensagem	Orientação
DIVANE WELTER	16/06/1973	780.709.029-49	1.241.197.583-1	Os dados estão corretos.	

[Nova Consulta](#)

[Sair](#)



ANEXAR A ESTA FICHA CÓPIA DOS SEGUINTE DOCUMENTOS:

1. __ CARTEIRA DE TRABALHO; cópia primeira pagina , verso, pagina que contem PIS
2. __ EXAME MÉDICO ADMISSIONAL (Solicitar guia para secretária Ecol); (F)
3. __ CÓPIA DE CPF, RG e TÍTULO DE ELEITOR; OK
4. __ CÓPIA DO COMPROVENTE DE RESIDÊNCIA (Água, luz ou telefone); OK
5. __ CÓPIA DE CERTIDÃO DE CASAMENTO (caso seja casado); — Divorciada
6. __ CÓPIA DE CERTIDÃO DE NASCIMENTO (caso seja solteiro);
7. __ ~~CÓPIA DE CERTIDÃO DE NASCIMENTO (filhos menores de 14 anos);~~
8. __ ~~CÓPIA DO CPF (Filhos menores de 14 anos)~~
9. __ ~~CARTEIRA DE VACINAÇÃO DE FILHOS (menores de 14 anos ou incapazes);~~
10. __ ~~DECLARAÇÃO DE MATRÍCULA DA ESCOLA (Filhos de 7 e 14 anos ou incapazes)~~
11. __ 1 (uma) FOTOS 3X4 (Recente); OK
12. __ CONTA CAIXA ECONOMICA 001 OU 013 SE TIVER CONTA TIRAR CÓPIA DO CARTÃO OK
13. __ PROVIDENCIAR CARTÃO TRANSPORTE
- 14 . carteira de vacina do candidato.



Rua caetes, 192

Villa matarazzo

Londrina - 86.026-300

Fones: 43 - 3321-3745 / 0800 400 4040

Celular: 43 9 9655-0060



FICHA DE FUNCIONÁRIO - MATRÍCULA 1606



Nome Completo		Data de Nascimento / Local			
DIVANE WELTER		16/06/1973 / JOAÇABA SC			
CPF	RG	Órgão Exped./Data de Exped.			
780.709.029-49	11/R-2.819.881	SSP SC / 06/02/1990			
Sexo: Feminino					
Nome da Mãe: AMELIA WELTER					
Nome do Pai: ERNESTO WELTER					
Título Eleitor: 29844030973 / Zona: 085 / Seção: 0149					
Carteira de Motorista		Tipo / Data de Validade			
		/ 00/00/0000			
CTPS / Data de Emissão	Série (CTPS) / Estado	PIS/PASEP			
8345422 / 26/08/2005	001-0 SC	124.11975.83-1			
Logradouro (Rua / Avenida)		Complemento			
RUA LUIZ PAULINO, 85					
Bairro		CEP			
VILA RICA		86610-000			
Cidade		UF			
HERVAL D'ESTE		SC			
E-mail:					
Nº Sapato	Nº Calça	Tamanho Camisa	Banco	Agência	Op / Nº Conta
37	42	M	CAIXA	0418	013 / 00100265-3
Telefone Residencial		Telefone Celular		Telefone para Recado	
		49 9 9917-0689			
Estado Civil		Grau de Instrução			
SOLTEIRO		MEDIO COMPLETO			
Nome do Cônjuge:					
Quantidade de Dependentes: 0					
Nome do Dependente / Data de Nascimento					
Função/CBO		Posto de Trabalho	Salário Mensal		
AUX SERVICOS GERAIS - CBO: 5143-20 <i>Suporte Ser. Gerais</i>		ADM DO BRASIL	R\$ 1.110,00		
Data de Admissão	Vale Refeição (VR)	Vale Transp Urb	Vale Transp Met	1º Emprego	
29/07/2019	R\$ 16,55	NAO	NAO	NAO	
Horário de Trabalho					Carga Hor
SEG A SEX Entrada: 07:00 Horas / Saída: 16:00 Horas / Intervalo: 1 Hora SABADO Entrada: 07:00					44 Horas
Horas / Saída: 11:00 Horas					
GAIASOFT					
					IMPRESSÃO: NICOLE

Assinatura do Funcionário

Local e Data

DIVANE WELTER - RG: 11/R-2.819.881