

VÁLIDA EM TODO O TERRITÓRIO NACIONAL

REGISTRO GERAL 3.064.024-1 DATA DE EXPEDIÇÃO 05/04/1999

NOME APARECIDO FERREIRA DA CRUZ

FILIAÇÃO JOÃO FERREIRA DA CRUZ
JESUINA LINA DE OLIVEIRA

NATURALIDADE CANBE/PR DATA DE NASCIMENTO 01/05/1961

DOC ORIGEM COMARCA=CANBE/PR, DA SEDE
C. NASC 28023, LIVRO=30A, FOLHA=95

CPF CURITIBA - PR

ASSINATURA DO DIRETOR *[Handwritten Signature]* GERENTE DO NASCIMENTO FILIO

LEI Nº 7.116 DE 29/08/83

MINISTÉRIO DA FAZENDA
Secretaria da Receita Federal

CPF

Cadastro de Pessoas Físicas
Número de Inscrição
550.317.659-68

Nome
APARECIDO FERREIRA DA CRUZ

Nascimento
01/05/1961



ANOTAÇÕES GERAIS A CARGO DO INPS

CAIXA ECONOMICA FEDERAL
 SISTEMA DE INSC. E SIG. COMPLEVANTE DE INSC. PIS D. INPS
 CÓDIGO PIS 12171382912

NOME DO EMPREGADO (PARTICIPANTE DO FUNDO)
APARECIDO FERREIRA DA CRUZ

DATA DE NASCIMENTO: 01.05.61

SEXO: MASCULINO 1 FEMININO 2

DOMICÍLIO BANCÁRIO
 NOME DO BANCO: BRASILEIRO DE DESCONTOS CÓDIGO BANCO/AGENCIA: 2371

ATENÇÃO: ENDEREÇO DO DOMICÍLIO BANCÁRIO NO VERSO. ATENÇÃO: É VÁLIDO COM CARIMBO PADRONIZADO DO CEC OU CPF DO EMPREGADOR NO VERSO E COM APRESENTAÇÃO DE UM DOCUMENTO OFICIAL DE IDENTIFICAÇÃO.

MENSAGEM DO SENHOR MINISTRO

Criada em 1932, a Carteira de Trabalho e Previdência Social resistiu ao passar dos anos, assimilando com muita presteza as profundas modificações que se registraram, nestas décadas, na composição, distribuição e qualificação da nossa força de trabalho.

Sem nenhum exagero, pode-se afirmar que este documento, por muitos ainda hoje conhecido como "carteira profissional", converteu-se num dos mais importantes instrumentos à disposição do trabalhador, fazendo às vezes de cédula de identidade, título de crédito, atestado de antecedentes, de boa conduta e de residência, para citar apenas algumas das suas múltiplas utilidades.

Em sua simplicidade, a CTPS reflete a carreira do trabalhador e sua evolução profissional. Cabe-lhe pois, protegê-la atenta e cuidadosamente, porque enquanto pelos seus aspectos externos essa Carteira revela traços importantes da personalidade e da formação do seu possuidor, os registros internos, habitualmente insubstituíveis, se constituem nas melhores garantias da preservação e da efetivação dos seus direitos trabalhistas e previdenciários.

Almir Pazzianotto Pinto



MINISTÉRIO DO TRABALHO

SECRETARIA DE EMPREGO E SALÁRIO



CARTEIRA DE TRABALHO E PREVIDÊNCIA SOCIAL

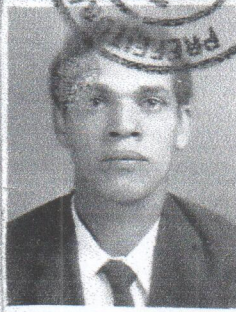

Polegar Direito.



Número 42202 Série 0038 PR

Assinatura manuscrita: Aparecido J. da Cruz
ASSINATURA DO PORTADOR

REPÚBLICA DOS ESTADOS UNIDOS DO BRASIL



ESTADO DO PARANÁ

COMARCA DE CAMBÉ

REGISTRO CIVIL

Geraldina D'Andréa Mazziotti

OFICIAL

Laércio Bertozzi

OFICIAL MAIOR

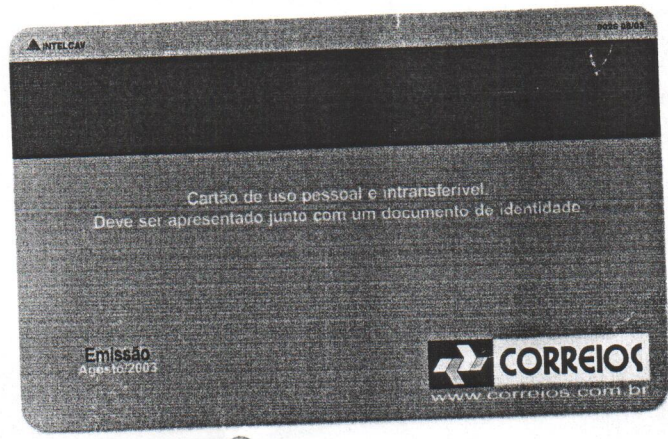

O referido é verdade e dou fé.

Cambé, 20 de maio de 19 81

RECONHECER NO TABELIONATO **VEIGA**
R. LIBERO BADAJO, 293 - Jd. C-S. PAULO

FIRMA
T.º Tabelionato
CURITIBA

FIRMA
Tabelião Penatiel
OUVIDOR, 59 - RIO

G. Mazziotti
OFICIAL



Copel Distribuição S.A.
Rua José Izidoro Biazotto, 158
81200-240 Curitiba - PR
CNPJ 04.368.898/0001-06
IE 90.233.073-99 IM 423.992-4



www.copel.com
0800 51 00 116

JOAO FERREIRA DA CRUZ
R ZAMBERLAN, 763

CEP: 86183470
CPF: 32420994949

CAMBE - PR

Unidade Consumidora

12667412

Vencimento

19/06/2012

Valor a Pagar

R\$ 16,52

Responsabilidade de Manutenção de Iluminação Pública: COPEL 08005100116

Aviso de Vencimento

Informações Técnicas

No. Medidor: 0792202569 - MONOFASICO

Mes Referência: 06/2012

Leitura Anterior	Leitura Atual	Medido	Constante de Multiplicação	Total Faturado	Consumo Médio/Dia	Data Apresentação
26/04/2012 8669	28/06/2012 9724	32 dias 36 kWh	1,00	36 kWh	1,09 kWh	28/06/2012

Proxima Leitura Prevista: 26/06/2012

CLASSE RESIDENCIAL

Indicadores de Qualidade

FS [1.7.5.0]

Conjunto: LONDRINA

Mes 04/2012

Tensão Contratada:

127 volts

	DIC	FIC	DMIC	EUSD (R\$)
Realizado Mensal:	0,00 h	0,00	0,00 h	
Limite Mensal:	6,07 h	3,30	2,86 h	8,32
Limite Trimestral:	10,15 h	6,60		
Limite Anual:	10,15 h	13,20		

Limite faixa adequada de Tensão:

116 - 133 volts

Declaração Anual de Quitação de Débitos

Em atendimento a Lei 12.007/2009, a Copel Distribuição S.A. declara, pela presente, que as faturas de energia elétrica desta identificação, vencidas em 2011, encontram-se devidamente quitadas, esta declaração substitui os comprovantes de pagamento das faturas vencidas em 2011, salvo os comprovantes de pagamentos de débitos contestados judicialmente e/ou derivados de grandezas não faturadas.

Valores Faturados

NOTA FISCAL CONTA DE ENERGIA ELÉTRICA no. 3856062 Serie B
Emitida em 28/06/2012

Produto	Descrição	Un.	Consumo	Valor Unitário	Valor Total	Base de Cálculo	Aliq. ICMS
01	ENERGIA ELÉTRICA CONSUMO	kWh	36	0,479428	16,78	16,78	29,00%
02	CONT ILUMIN PUBLICA MUNICIPI				0,84		
03	BONUS ITAIPU				-1,10		
Base de Cálculo do ICMS:			16,78	Valor ICMS:	4,86	Valor Total da Nota Fiscal:	16,52

Composição dos Valores	
Energia	4,95
Distribuição	4,25
Transmissão	0,76
Tributos	5,96
Encargos	1,76
TOTAL	16,78

Reservado ao Fisco

4350.5008.7E15.001C.78A5.89D9.D6FC.CA05

INCLUSO NA FATURA PISICOFINS NO VALOR DE R\$ 1,10, CONFORME RES. ANEEL 93/2005.

MANTENHA SUAS CONTAS EM DIA. EVITE MULTA DE 2% E JUROS (IGPM + 1%).

DISPONÍVEIS NO SITE AS DEMONSTRAÇÕES CONTÁBEIS SOCIETÁRIA E REGULATÓRIA DE 2011
AÇÕES SIMPLES AJUDAM MANTER A DENGUE LONGE DA SUA CASA, DO SEU BAIRRO E ATE DA SUA CIDADE. FAÇA SUA PARTE, NÃO DEIXE ÁGUA ACUMULADA.

21267710680

REPUBLICA FEDERATIVA DO BRASIL
TITULO ELEITORAL

NOME DO ELEITOR
APARECIDO FERREIRA DA CRUZ

DATA DE NASCIMENTO	N.º INSCRIÇÃO	DI	ZONA	SEÇÃO
01/05/1961	21267710680	78	78	111

MUNICÍPIO / UF
CAMBÉ / PS

DATA DE EMISSÃO
20/09/84

PRESIDENTE DO TRE
Antonio Nogueira

VÁLIDO SOMENTE COM MARCA D'ÁGUA - JUSTIÇA ELEITORAL

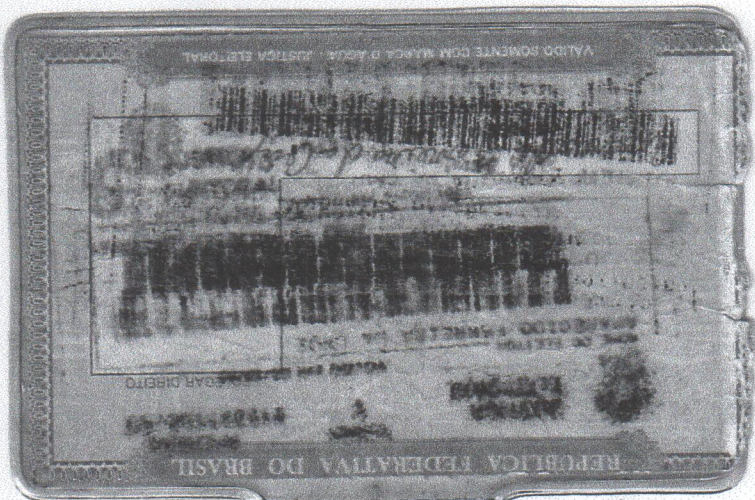

=====

TERMO DE PRORROGACAO

=====

Por mútuo acordo entre as partes, fica o presente contrato de experiência que deveria vencer nesta data, prorrogado até ____/____/____.

LONDRINA, ____ de _____ de _____.

DIAS SERVICOS TERCEIRIZADOS LTDA

Aparecido Ferreira da Cruz

APARECIDO FERREIRA DA CRUZ

Resp. em caso EMPREGADO menor

Testemunha