



É obrigatório o preenchimento dos dados solicitados e das cópias relacionadas abaixo:

Empresa: Galtãmo
Nome do Colaborador: Ana Carolina Pessoa de Sales Magalhães
Cliente: Davita Rolândia
Departamento: Operacional
Centro de Custo: limpeza
Data de Admissão: 26/08 Função: Aux de serviços Gerais
Data do ASO admissional: 25/08 Salário: 5,91 (512)
Outros valores adicionais: 450,00 + INSA Lubridade + COPEPAG em (90,00)
Contrato de Experiência: ~~000000~~ dias () 30+60 () 30+30 (X) outros: Intermitente
Grau de Escolaridade: _____
Horário de trabalho: seg. á sexta das 06:30 até 12:30 - intervalo das _____ até _____
Sábado das 06:00 até 18:00. Carga horaria mensal: 120
Vale-Transporte: () SIM (X) NÃO - Quantidade por dia _____
Ajuda de Custo: (X) SIM () NÃO - Valor: 80,00

	37	SINTRACOM - SIND DOS TRAB NAS IND DA CONSTRUCAO E MOBIL DE LONDRINA
X	36	SIEMACO - SIND. DOS EMPREGADOS EM EMPRESAS DE ASSEIO E CONS. DE LONDRINA
	38	SINDASSEIO - SIND EMPREGADOS DAS EMPRESAS E SERV TERC DE ASSEIO E CONSERVACAO NO RS
	39	SIND ASSEIO JOACABA - SINDICATO ASSEIO E CONSERVACAO JOACABA SC

ANEXAR A ESTA FICHA CÓPIA DOS SEGUINTE DOCUMENTOS:

1. CARTEIRA DE TRABALHO;
2. EXAME MÉDICO ADMISSIONAL (Solicitar guia para secretária Ecol);
3. CÓPIA DE CPF, RG e TÍTULO DE ELEITOR;
4. CÓPIA DO COMPROVENTE DE RESIDÊNCIA (Água, luz ou telefone);
5. CÓPIA DE CERTIDÃO DE CASAMENTO (caso seja casado);
6. CÓPIA DE CERTIDÃO DE NASCIMENTO (caso seja solteiro);
7. CARTEIRA DE VACINAÇÃO;
8. CÓPIA DE CERTIDÃO DE NASCIMENTO E CPF (filhos menores de 14 anos);
9. CARTEIRA DE VACINAÇÃO DE FILHOS (menores de 14 anos ou incapazes);
10. DECLARAÇÃO DE MATRÍCULA DA ESCOLA (Filhos de 7 e 14 anos ou incapazes);
11. 2 (TRES) FOTOS 3X4 (Recente);
12. ABRIR CONTA CORRENTE NO ITAÚ OU TIRAR CÓPIA DO CARTÃO; CARTÃO NA
13. PROVIDENCIAR CARTÃO TRANSPORTE

MINISTÉRIO DO TRABALHO
E EMPREGO

CARTEIRA DE TRABALHO E PREVIDÊNCIA SOCIAL

212.83457.07-7

6831946

0040

PR

Carla Carolina Pessoa de S. Magalhães

SIGNATURA DO TITULAR



CLASSIFICAÇÃO CIVIL - BRASILEIRO

ANA CAROLINA PESSOA DE SALES MAGALHÃES

**FILIAÇÃO.....: SÉRGIO DE SALES
ANA MARIA FERNANDES PESSOA
SEXO: FEMININO**

NASCIMENTO.....: 31/03/1992

ESTADO CIVIL.....: CASADO

NATURALIDADE: ROLÂNDIA - PR

DOCUMENTO.....: C.C. 08179401552011200019155000963221 - 28/12/2011 -

PR

LEI Nº 9.049, DE 18 DE MAIO DE 1996

**CPF.....: 079.147.779-78 CNH.....: 05319595819
ZONA: 059**

TIT. ELEITOR: 085245910671

SEÇÃO: 110

LOCAL/DATA DE EMISSÃO: GRTE LONDRINA/PR - 03/04/2014

Ministério do Trabalho e Emprego
Ministério do Trabalho e Emprego no Estado do Paraná

ASSINATURA DO EMISSOR

REPÚBLICA FEDERATIVA DO BRASIL



SECRETARIA DE ESTADO DA SEGURANÇA PÚBLICA
INSTITUTO DE IDENTIFICAÇÃO DO PARANÁ

RG: 12.371.825-9

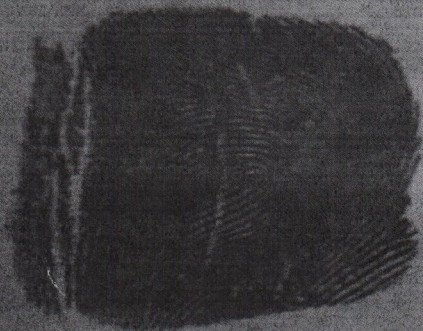

POLEGAR DIREITO



Ana Carolina Pereira de Melo

ASSINATURA DO TITULAR

CARTEIRA DE IDENTIDADE

Carteira Brasileira

VÁLIDA EM TODO O TERRITÓRIO NACIONAL

REGISTRO GERAL: 12.371.825-9 DATA DE EXPEDIÇÃO: 07/11/2007

NOME: ANA CAROLINA PESSOA DE SALES

FILIAÇÃO: SERGIO DE SALES

ANA MARIA FERNANDES PESSOA

NACIONALIDADE: ROLÂNDIA/PR

DATA DE NASCIMENTO: 31/03/1982

DOC. ORIGEM: COMARCA=ROLÂNDIA/PR, DA SEDE

C.NASC=15393, LIVRO=17A, FOLHA=171

CURITIBA/PR

Assinatura do Diretor
LEI Nº 7.116 DE 29/08/83
Cartografia Brasileira

É PROIBIDO PLASIFICAR



**Ministério da Fazenda
Receita Federal**

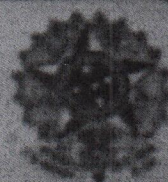

COMPROVANTE DE INSCRIÇÃO CPF

Número

079.147.779-78

Nome

ANA CAROLINA PESSOA DE SALES MAGALHAES

Nascimento

31/03/1992

REPÚBLICA FEDERATIVA DO BRASIL

IDENTIFICAÇÃO BIOMÉTRICA

TÍTULO ELEITORAL

NOME DO ELEITOR

ANA CAROLINA PESSOA DE SALES MAGALHÃES

DATA DE NASCIMENTO

31/03/1992

Nº INSCRIÇÃO

0852 4591 0671

D.V.

ZONA

059

SEÇÃO

0110

MUNICÍPIO / UF

ROLÂNDIA/PR

DATA DE EMISSÃO

16/03/2018

JUIZ ELEITORAL

Luiz Fátima
Des. Luiz Fátima

Este recibo é individual e em caso de eventual premiação não é permitida sua divisão a mais de um beneficiário.

End: _____
Assinatura: _____
CPF: _____

IE 90.233.073-99 IM 423.992-4

MICHEL CARLOS MAGALHAES
RLAGO TITICACA, 294

CEP: 86606632
CPF: 04918441904

ROLANDIA - PR

Unidade Consumidora

106116851

Vencimento

21/07/2021

Valor a Pagar

R\$ 194,75

Responsavel pela manutencao da Iluminacao Publica: Municipio 39061112

Reaviso de Vencimento

O debito sujeita ao corte a partir de 18/07/2021. O contrato e encerrado se mantido 3 meses em corte, alem das demais cobranças conforme legislacao. Atraso de 45 dias sujeita ao CADIN e valores de atividades accessorias podem ser excluidos. Eventual reaviso anterior permanece valido. Se pago, desconsidere.

Referencia 06/2021 Valor 184,62

Informações Técnicas

No. Medidor: 0390332097 - BIFASICO

Leitura Anterior	Leitura Atual	Medido	Constante de Multiplicacao	Total Faturado	Consumo Medio/Dia	Data Apresentacao
02/06/2021 2902	02/07/2021 3091	30 dias 189 kWh	1,00	189 kWh	6,30 kWh	02/07/2021

Proxima Leitura Prevista: 03/08/2021

Mes Referencia: 07/2021

RESIDE/RESIDENCIAL

Informações Suplementares

AS [1.6.129.3

ENERGIA ELETRICA CONSUMO	Tarifas 0,558810	Tensao Contratada: 127 / 220 volts
		Limite faixa adequada de Tensao: 117 - 133 / 202 - 231 volts

Historico de Consumo e Pagamento

Media 3 meses 195 kWh

MES	06/21	05/21	04/21	03/21	02/21	01/21	12/20	11/20	10/20	09/20	08/20	07/20
CONS	191	191	203	180	198	197	185	187	154	163	166	157
PAGTO		08/06	10/05	06/04	08/03	21/01	04/12	04/12	05/10	09/09	06/08	08/07

Valores Faturados

NOTA FISCAL CONTA DE ENERGIA ELETRICA no. 203191973 Serie B
Emitida em 01/07/2021

Produto Descricao	Un.	Consumo	Valor Unitario	Valor Total	Base de Calculo	Aliq. ICMS
01 ENERGIA ELETRICA CONSUMO	kWh	189	0,770793	145,68	145,68	29,00%
02 ENERGIA CONS. B. VERMELHA P2	kWh			17,87	17,87	29,00%
03 CONT ILUMIN PUBLICA MUNICIPI				23,61		
04 MULTA POR ATRASO NO PAGAMENTO				3,00		

REPÚBLICA FEDERATIVA DO BRASIL

ESTADO DO PARANÁ



COMARCA DE ROLÂNDIA

JANETE BETTELLI
Escritora Substituta

MARILUCI Y. SAKIYAMA TOSHIMITSU
Oficial

MARCUS H. TOSHIMITSU
Escritor Juramentado

SERVIÇO REGISTRAL DE NASCIMENTOS, CASAMENTOS, ÓBITOS, TÍTULOS, DOCUMENTOS E PESSOAS JURÍDICAS
RUA ESTILAC LEAL, 129 - CAIXA POSTAL, 198 - FONE/FAX: (43) 3256-1301 - CEP 86600-000 - ROLÂNDIA - PARANÁ

CERTIDÃO DE CASAMENTO

Nomes

MICHEL CARLOS MAGALHÃES
ANA CAROLINA PESSOA DE SALES MAGALHÃES

Matricula

081794 01 55 2011 2 00019 155 0009632 21

Normas completas de solteiro, datadas e locais de nascimento, nacionalidade e filiação dos cônjuges
MICHEL CARLOS MAGALHÃES, nascido aos 25 de abril de 1989, natural de Rolândia-PR, de nacionalidade brasileira, solteiro, Operador de empilhadeira, filho de **SAMUEL DE SOUZA MAGALHÃES** e de **APARECIDA DE FATIMA DUTRA MAGALHÃES**, residente e domiciliado na Rua José Kolarovics, 134, Jardim Monte Carlo I, em Rolândia-PR **
ANA CAROLINA PESSOA DE SALES, nascida aos 31 de março de 1992, natural de Rolândia-PR, de nacionalidade brasileira, solteira, Do Lar, filha de **SERGIO DE SALES** e de **ANA MARIA FERNANDES PESSOA**, residente e domiciliada na Rua José Kolarovics, 134, em Rolândia-PR **

Data do registro do casamento:

Dia	Mês	Ano
28	12	2011

Vinte e oito de dezembro de dois mil e onze **

Regime de bens do casamento:
Comunhão Parcial de Bens **

Nome da testemunha do casamento:
ANA CAROLINA PESSOA DE SALES MAGALHÃES **

Casamento celebrado neste Ofício, perante o Juiz de Paz Sr. Sizenando de Almeida. Custas: R\$211,50 (1:500,00VPC), São Funarpen: R\$1,34 **

Registro Civil e Títulos e Documentos de Paraná
Mariluci Yunes Sakiyama Toshimitsu - Oficial
Município de Rolândia - Estado do Paraná
Rua Gal Estilac Leal, 129
CEP - 86.600-000 - Fone - (43) 3256-1301

O conteúdo da certidão é verdadeiro. Dou fé.

Rolândia-PR, 28 de dezembro de 2011.

Janete Bettelli
Escritora Substituta
JANETE BETTELLI
ESCRITORA SUBSTITUTA



CARTORIO DO REGISTRO CIVIL
NASCIMENTOS, CASAMENTOS E ÓBITOS
COMARCA DE ROLÂNDIA - PARANÁ
MARILUCI Y. SAKIYAMA TOSHIMITSU
OFICIAL TITULAR
JANETE BETTELLI
ESCRITORA SUBSTITUTA
MARCUS H. TOSHIMITSU
ESCRITOR JURAMENTADO
Rua Estilac Leal, 129 - Fone/Fax: (43) 256-1301
Caixa Postal 198 - CEP 86.600-000 - Rolândia - PR





GOVERNO DO
PARANÁ
SECRETARIA DA SAÚDE

CARTÃO DE VACINAÇÃO

NOME: Juven Fonzolina Fossaca de Jolles

DATA DE NASC.: 31/03/1992

ENDEREÇO: _____

CIDADE: Polandina ESTADO: PR

UNIDADE DE SAÚDE: P.S-U. Q

HEPATITE B			FEBRE AMARELA		INFLUENZA (CONTRA GRUPE)		INFLUENZA (CONTRA GRUPE)	
1ª Dose	2ª Dose	3ª Dose	TRÍPLICE VIRAL	ANTI PNEUMOCÓCICA	ANTI PNEUMOCÓCICA	INFLUENZA (CONTRA GRUPE)	INFLUENZA (CONTRA GRUPE)	
11/12/96 P5U0	14/03/97 P5U0	15/10/97 P5U0	12.12.18 185U0322 → no cruz santiago Moul.	12.12.18 035L6047 serum santiago Moul.	12 01 19	12 01 19	12 01 19	
DUPLA BACTERIANA (dT)								
1ª Dose	2ª Dose	3ª Dose	Reforço					
08/08/2006 P5U0	11/08/2009 P5U0	04/01/2016 P5U0						

FUNARPEN



SELO DIGITAL
XQVIR.A0DNE.IV2D2
XbH96.KHVRJ
https://www.funarpem.com.br



REPÚBLICA FEDERATIVA DO BRASIL
REGISTRO CIVIL DAS PESSOAS NATURAIS

CERTIDÃO DE NASCIMENTO

Nome
CECÍLIA MARIA MAGALHÃES

CPF: 155.896.169-05 **

Matrícula

081794 01 55 2020 1 00050 316 0037675 29

Data do nascimento por extenso

Cinco de junho de dois mil e vinte **

Dia 05 Mês 06 Ano 2020

Hora

15h 08min

Naturalidade

Rolândia-PR **

Sexo

Feminino

Município de registro e unidade da federação

Rolândia-PR **

Local, Município de Nascimento e UF

Hospital São Rafael, Rolândia-PR **

Filiação

MICHEL CARLOS MAGALHÃES e ANA CAROLINA PESSOA DE SALES MAGALHÃES,
naturais de Rolândia/PR, residentes à Rua Lagoa Titicaca, 294, Conj Hab Benedito Ferreira em
Rolândia/PR **

Avós

**SAMUEL DE SOUZA MAGALHÃES, APARECIDA DE FATIMA DUTRA MAGALHÃES, SERGIO
DE SALES E ANA MARIA FERNANDES PESSOA ****

Gêmeo

Não

Nome e Matrícula do(s) gêmeo(s)

Data do registro por extenso

Oito de junho de dois mil e vinte **

Número da D.N.V

30-81787666-0

OBSERVAÇÃO/ANOTAÇÕES A ACRESCEM

Nada consta. Custas: [isentas (Face a Lei Federal 9.534/97). **

Anotações de cadastro

Nada consta. **

Nome do Ofício

Registro Civil e Títulos e Documentos de Rolândia

Oficial Registrador

Mariluci Yurico Sakiyama Toshimitsu - Oficial

Município e Comarca / UF

Município de Rolândia - Estado do Paraná

Endereço

Rua Gal. Estilac Leal, 139

CEP: 86.600-107 - Fone: (43) 3256-1301

Fax: (43) 3156-0104

email: cartoriorolandia@gmail.com

O conteúdo da certidão é verdadeiro. Dou fé.
Rolândia-PR, 08 de junho de 2020.

Marcus Hiroyoshi Toshimitsu
Escrivente Substituto

MARCUS H. TOSHIMITSU
ESCREV. SUBSTITUTO

SERVIÇO REGISTRAL DE NASCIMENTOS

CASAMENTOS E ÓBITOS

COMARCA DE ROLÂNDIA - PARANÁ

MARILUCI Y SAKIYAMA TOSHIMITSU

OFICIAL TITULAR

Rua Estilac Leal, 139 - Fone: (43) 3256-1301

Caixa Postal 198 - CEP 86.600-107 - Rolândia - PR

FUNARPEN BC 000018277 BRP



**Ministério da Fazenda
Receita Federal**

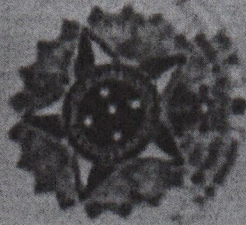

COMPROVANTE DE INSCRIÇÃO CPF

Número

155.896.169-05

Nome

CECILIA MARIA MAGALHAES

Nascimento

05/06/2020

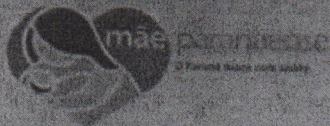

IDENTIFICAÇÃO

Nome da criança: Cecilia Maria Magalhães

Data do nascimento: 05 / 06 / 2020

Município de nascimento: Rolândia

Nome da mãe: Lucia Landina Pessoa de Sales

Nome do pai: Michel Carlos Magalhães

Endereço: João Sticora 294 Benedito Fumica

Complemento: _____

Bairro: Benedito Fumica

Ponto de referência: _____

Cidade: Rolândia Estado: PR

Telefone: 99611 2086 Celular: 99830 7251
(pai) (mãe)

CALENDARIO VACINAL

Doses/Vacinas

1ª Dose

2ª Dose

3ª Dose

1º Reforço

2º Reforço

Poliovacinas 1+2
(VPP - multivacina)
Poliovacinas 1+3
(VCP - univacina)

Hepatite B
(HBs recombinante)

BCG

DTP+Hib+HB
(Penta)

Rotavírus humano
G1P1 (VORH)

Pneumocócica
10 valente
(Pnc 10)

Meningocócica C
conjugada
(MenC)

Data: 06/08/20
Lote: R3231V
Unid.: 100
Ass.: Mend.

Data: 06/08/20
Lote: R3231V
Unid.: 100
Ass.: Mend.

Data: 06/08/20
Lote: R3231V
Unid.: 100
Ass.: Mend.

Data: 06/08/20
Lote: R3231V
Unid.: 100
Ass.: Mend.

Data: 06/08/20
Lote: R3231V
Unid.: 100
Ass.: Mend.

Data: 06/10/20
Lote: R3231V
Unid.: 100
Ass.: Mend.

Data: 06/10/20
Lote: R3231V
Unid.: 100
Ass.: Mend.

Data: 06/10/20
Lote: R3231V
Unid.: 100
Ass.: Mend.

Data: 06/10/20
Lote: R3231V
Unid.: 100
Ass.: Mend.

Data: 06/10/20
Lote: R3231V
Unid.: 100
Ass.: Mend.

Data: 07/12/20
Lote: R3231V
Unid.: 100
Ass.: Mend.

Data: 07/12/20
Lote: R3231V
Unid.: 100
Ass.: Mend.

Data: 07/12/20
Lote: R3231V
Unid.: 100
Ass.: Mend.

Data: 07/12/20
Lote: R3231V
Unid.: 100
Ass.: Mend.

Data: 07/12/20
Lote: R3231V
Unid.: 100
Ass.: Mend.

Data: 06/09/14
Lote: R3231V
Unid.: 100
Ass.: Mend.

Data: 06/09/14
Lote: R3231V
Unid.: 100
Ass.: Mend.

Data: 06/09/14
Lote: R3231V
Unid.: 100
Ass.: Mend.

Data: 06/09/14
Lote: R3231V
Unid.: 100
Ass.: Mend.

Data: 06/09/14
Lote: R3231V
Unid.: 100
Ass.: Mend.

Febre Amarela (FA)

Data: 07/03/2024
Lote: 189V1M0708
Unid.: 50 S1
Ass.: Maria

Sarampo, Caxumba, Rubéola (SCR) Sarampo, Caxumba, Rubéola, Varicela (SCRV)

Data: 07/06/21
Lote: 196W10022VA
Unid.: Santiago
Ass.: Raul

Hepatite A

Data: ___/___/___
Lote: _____
Unid.: _____
Ass.: _____

Difteria, Tétano (dT)

Data: ___/___/___
Lote: _____
Unid.: _____
Ass.: _____

Data: ___/___/___
Lote: _____
Unid.: _____
Ass.: _____

Data: ___/___/___
Lote: _____
Unid.: _____
Ass.: _____

Data: ___/___/___
Lote: _____
Unid.: _____
Ass.: _____

Data: ___/___/___
Lote: _____
Unid.: _____
Ass.: _____

Data: ___/___/___
Lote: _____
Unid.: _____
Ass.: _____

Os espaços em verde acompanham o Calendário Básico de Vacinação recomendado pelo Ministério da Saúde.

Londrina, 24/08/2021

AO
Banco Itaú

Encaminho o (a) colaborador (a) Sr (a). ANA CAROLINA PESSOA DE SALES MAGALHAES portador (a) do RG 12.371.825-9 e CPF 079.147.779-78 residente e domiciliado na RUA LAGO TITICACA, 294 CEP: 86606632 cidade: ROLANDIA-PR.

Para abertura de conta salário nesta agência.

O colaborador (a) exerce a função de Auxiliar de Serviços Gerais, e recebe salário de R\$ 5,91 por hora trabalhada.

Agência e Conta da fonte pagadora:
Agência: 4019 – Conta: 20817-4

Galtamo Com. e Distr. de
Produtos de Limpeza Ltda
CNPJ: 31.288.674/0001-67

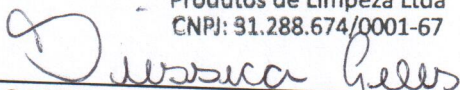

GALTAMO COMERCIO E DISTRIBUIDORA DE PRODUTOS DE LIMPEZA
LTDA