

É obrigatório o preenchimento dos dados solicitados e das cópias relacionadas abaixo:

Empresa: Dax
 Nome do Colaborador: Riza silva Alves
 Cliente: Selmi
 Departamento: Operacional
 Centro de Custo: Limpeza
 Data de Admissão: 28/08 Função: AUX. de Serviços Gerais
 Data do ASO admissional: 17/08 Salário: 5,91
 Outros valores adicionais: VA 247
 Contrato de Experiência: () 45+45 dias () 30+60 () 30+30 () outros: Intermitente
 Grau de Escolaridade: Fundamental incompleto
 Horário de trabalho: seg. á sexta das 13:00 até 22:00 - intervalo das 17:00 até 18:00
 Sábado das 10:00 até 14:00. Carga horaria mensal: 44
 Vale-Transporte: () SIM () NÃO – Quantidade por dia —
 Ajuda de Custo: () SIM () NÃO – Valor: 80,00

37	SINTRACOM - SIND DOS TRAB NAS IND DA CONSTRUCAO E MOBIL DE LONDRINA
<input checked="" type="checkbox"/> 36	SIEMACO – SIND. DOS EMPREGADOS EM EMPRESAS DE ASSEIO E CONS. DE LONDRINA
38	SINDASSEIO - SIND EMPREGADOS DAS EMPRESAS E SERV TERC DE ASSEIO E CONSERVACAO NO RS
39	SIND ASSEIO JOACABA - SINDICATO ASSEIO E CONSERVACAO JOACABA SC

ANEXAR A ESTA FICHA CÓPIA DOS SEGUINTE DOCUMENTOS:

1. CARTEIRA DE TRABALHO;
2. EXAME MÉDICO ADMISSIONAL (Solicitar guia para secretária Ecol);
3. CÓPIA DE CPF, RG e TÍTULO DE ELEITOR;
4. CÓPIA DO COMPROVENTE DE RESIDÊNCIA (Água, luz ou telefone);
5. CÓPIA DE CERTIDÃO DE CASAMENTO (caso seja casado);
6. CÓPIA DE CERTIDÃO DE NASCIMENTO (caso seja solteiro);
7. CARTEIRA DE VACINAÇÃO;
8. CÓPIA DE CERTIDÃO DE NASCIMENTO E CPF (filhos menores de 14 anos);
9. CARTEIRA DE VACINAÇÃO DE FILHOS (menores de 14 anos ou incapazes);
10. DECLARAÇÃO DE MATRÍCULA DA ESCOLA (Filhos de 7 e 14 anos ou incapazes);
11. 2 (TRES) FOTOS 3X4 (Recente);
12. ABRIR CONTA CORRENTE NO ITAÚ OU TIRAR CÓPIA DO CARTÃO; CARTA
13. PROVIDENCIAR CARTÃO TRANSPORTE

MENSAGEM DO SENHOR MINISTRO

Criada em 1932, a Carteira de Trabalho e Previdência Social resistiu ao passar dos anos, assimilandose com muita, presteza as profundas modificações que se registraram, nestas décadas, na composição, distribuição e qualificação da nossa força de trabalho.

Sem nenhum exagero, pode-se afirmar que este documento, por muitos ainda hoje conhecido como "carteira profissional", converteu-se num dos mais importantes instrumentos à disposição do trabalhador, fazendo às vezes de cédula de identidade, título de crédito, atestado de antecedentes, de boa conduta e de residência, para citar apenas algumas das suas múltiplas utilidades.

Em sua simplicidade, a CTPS reflete a carreira do trabalhador e sua evolução profissional. Cabe-lhe pois, protegê-la atenta e cuidadosamente, porque enquanto pelos seus aspectos externos essa Carteira revela traços importantes da personalidade e da formação do seu possuidor, os registros internos, habitualmente insubstituíveis, se constituem nas melhores garantias da preservação e da efetivação dos seus direitos trabalhistas e previdenciários.

Almir Pazianotto Pinto

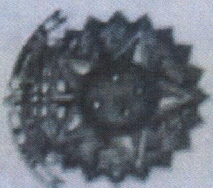

MINISTÉRIO DO TRABALHO

SECRETARIA DE EMPREGO E SALÁRIO

CARTEIRA DE TRABALHO E PREVIDÊNCIA SOCIAL

00145-95

Série

Número

04176



Polégar Direita



X *Pita Silva Alves*
ASSINATURA DO PORTADOR

QUALIFICAÇÃO CIVIL

Nome Rita Silva Alves

Loc. Nasc. Guaraná

Est. BA. Data 13/3/65

Filiação Benedito P. Alves
Adeliza da S. Alves

Est. Civil solta Doc. N°

Fis. Liv. Reg. Civil

Outro doc. RG 1745925/5 SP

Situação Militar: Doc.

N° Órgão Est

Naturalizado Doc. N° Em

ESTRANGEIROS

Chegada ao Brasil em

Doc. Ident. N° Exp. em

Estado

Obs

Data Emissão 06/11/69 DRT SP

[Signature]
Assinatura do Funcionário

CAIXA ECONÔMICA FEDERAL

PIS

COMPROVANTE DE INSCRIÇÃO - DIPIS

01 Código do PIS
122.94107.56.1

02 - IDENTIFICAÇÃO DO PARTICIPANTE

Nome RITA SILVA ALVES

Data de Nascimento 13.03.65

Data de Cadastro 12.11.88

Sexo

Masculino

Feminino

Nome de Mãe ARLIZIA DA SILVA ALVES

03 - IDENTIFICAÇÃO DO DOMÍLIO BANCÁRIO

Nome do Banco

DE CRÉDITO NACIONAL

Código Banco/Agência

291/0061

Endereço da Agência

PÇA PRESIDENTE CASTELO BRANCO 192
BRASÍLIA

ATENÇÃO: Somente é válido com o carimbo padronizado da Agência da CAIXA ECONÔMICA FEDERAL e com apresentação de documento oficial de identidade.

38 050

REPÚBLICA FEDERATIVA DO BRASIL

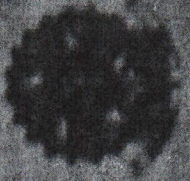

TÍTULO ELEITORAL

IDENTIFICAÇÃO BIOMÉTRICA

NOME DO ELEITOR

RITA SILVA ALVES

DATA DE NASCIMENTO

13/03/1985

Nº ABRIGADO

1431 8212 0116

DM

ZONA

059

ESCALA

00005

MUNICÍPIO(UF)

ROLÂNDIA/PR

DATA DE EMISSÃO

11/08/2017

JUIZ ELEITOR

[Handwritten Signature]

Dr. José Aparecido Tomé Xisto Pereira

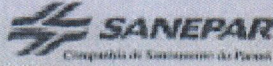

Endereço: Rua Engenheiro Roldoni nº 1370
 CEP: 89.215-900 - Curitiba - PR
 CNPJ: 03.748.011/0001-48
 Inscricao Estadual: 101.00080-04
 Internet: www.sanepr.com.br

CONTA

FONE SANEPAR: 0800-280-8115

NOME DO CLIENTE: FELIPE SILVA ANDRADE MATRÍCULA: 2938.9110
 Nº INSCRIÇÃO TELEFÔNICA: 0094-4719-01 COLÍNEA Nº MÊS: 209 Nº LADO: Nº FRENTE:
 CEP: 89.696-939 LOCALIDADE: ROLÂNDIA
 ROSEIRO DE LEITURA: 290-89-25-000-83946 IDENTIFICAD: Y18W8B134828-4-1 CAT - ICS - COM - ND - UTP - POP - 011 001

QUALIDADE DA ÁGUA DISTRIBUÍDA	Agua	Gr	DE	PM	Gr. Total	Distribuída em metros
Nº Meses de Análises Especiais	73	73	73	41	73	
Nº Análises Realizadas	73	73	73	41	73	

Histórico de Pagamentos - Condição de Observação Constante no Verso
 E000 PAGO PAGO PAGO PAGO PAGO PAGO PAGO PAGO PAGO PAGO PAGO PAGO PAGO
 E021 PAGO PAGO PAGO PAGO PAGO PAGO PAGO PAGO PAGO PAGO PAGO PAGO PAGO

DESCRIÇÃO DOS SERVIÇOS LANCADOS: MULTA ÁGUA: 2,48
 AT. MONET. P/ ATRASO: 8,45

Faixas de Consumo	VOLUME	VALOR M3/RS	TOTAIS
		ÁGUA	ÁGUA + E020
RES. Mínimo	5		43,11
De 6 a 10m3	5	1,33	5,65
De 11 a 15m3	5	7,43	37,15
De 16 a 20m3	1	7,47	7,47

HISTÓRICO DE CONSUMOS

09/20	10/20	11/20	12/20	01/21	02/21	03/21	04/21	05/21	06/21	07/21
12	11	10	17	15	13	20	20	15	20	17
DATA DE CONSUMO	DATA DE LETURA	LEITURA ANTERIOR	LEITURA ATUAL	CONSUMO	REFERÊNCIA					
31	13/08/2021	382	488	106	08/2021					
MÉDIA DE CONSUMOS ÚLTIMOS 5 MÊSES			18	VENCIAMENTO	25/08/2021					
PREVISÃO DE CONSUMO	ÁGUA	E020	SERVIÇOS	TOTAL						
14/09/2021	94,38		2,92	97,30						

RELATÓRIO DA QUALIDADE DA ÁGUA: WWW.SANEPAR.COM.BR
 ATENDIMENTO: ARAPONGAS@SANEPAR.COM.BR

TRIBUTOS FEDERAIS - L.EI 12.741 - VALOR APROXIMADO R\$ 8,14
 AUTENTICAÇÃO NO VERSO OBSERVAÇÕES NO VERSO COMPARTILHE CLIENTE

8261000000 - 7 97300109202 - 0 10825293891 - 6 10082021610 - 8



CTAL:2938.9110.0821.6134

ROTEIRO:290-89-25-000-83946



MATRÍCULA: 2938.9110 REFERÊNCIA: 08/2021 B 1 25/08/2021 VALOR TOTAL: 87,38
 AUTENTICAÇÃO NO VERSO COMPARTILHE SANEPAR



JANETE BETTELLI
Escritora Substitua

MARILUCI Y. SAKIYAMA TOSHIMITSU
Oficial

MARCUS H. TOSHIMITSU
Escritor Juramentado

SERVIÇO REGISTRAL DE NASCIMENTOS, CASAMENTOS, ÓBITOS, TÍTULOS, DOCUMENTOS E PESSOAS JURÍDICAS
RUA ESTILAC LEAL, 129 - CAIXA POSTAL, 198 - FONE/FAX: (41) 3256-1301 - CEP 80809-000 - ROLÂNDIA - PARANÁ

LIVRO B-015

FOLHA 43B

TERMO 007515

CERTIDÃO DE CASAMENTO Nº 7515

CERTIFICO que, do livro, folhas e termo citados, de ASSENTO DE CASAMENTOS deste Ofício, consta que, perante as testemunhas constantes do termo, foi lavrado no dia 03 de fevereiro de 2006, sob o regime de COMUNHÃO PARCIAL DE BENS, o assento do casamento. EDIVALDO RAQUEL - que continuará a assinar - EDIVALDO RAQUEL com - RITA SILVA ALVES que passou a assinar - RITA SILVA ALVES (O mesmo nome). ELE, solteiro, MOTORISTA, nascido em SÃO MANUEL-SP, no dia seis de maio de um mil, novecentos e sessenta e sete (06/05/1967), residente e domiciliado nesta Cidade, Avenida Castro Alves, 40, em Rolândia-PR, filho de JOSÉ ROQUE RAQUEL, natural do Estado de São Paulo, com 59 anos de idade, residente em Osasco/SP; e de ESPEDITA AMADO DE SOUZA RAQUEL, natural do Estado de São Paulo, com 58 anos de idade, residente nesta Cidade. ELA, solteira, AUXILIAR GERAL, nascida em JEREMOABO-BA, no dia treze de março de um mil, novecentos e sessenta e cinco (13/03/1965), residente e domiciliada nesta , Avenida Castro Alves, 43, em Rolândia-PR, filha de BENEVIDO PEREIRA ALVES, Falecido; e de EMÍLIA ROSA DA CONCEIÇÃO, natural do Estado de Pernambuco, com 60 anos de idade, residente em Osasco/SP. Casamento inscrito, com amparo no artigo 1.726 do Código Civil Brasileiro. Os contraentes, declararam, que coabitam desde 25 de junho de 1986, numa convivência duradoura, pública e contínua, objetivando a constituição de família. Observação: Nada Consta.

.....

OFÍCIO DO REGISTRO CIVIL
CASAMENTOS, CASAMENTOS E ÓBITOS
COMARCA DE ROLÂNDIA - PARANÁ
MARILUCI Y. SAKIYAMA TOSHIMITSU
OFICIAL
RUA ESTILAC LEAL, 129 - FONE/FAX: (41) 3256-1301
CEP 80809-000 - ROLÂNDIA - PR

O referido é verdade e dou fe.
Rolândia, 03 de fevereiro de 2006.

[Handwritten Signature]
JANETE BETTELLI
Escritora Substitua

Lei 15.226 de 18/01/2001
FUNARPEN
SELO DE
AUTENTICIDADE
SERVIÇO REGISTRAL
DE NASCIMENTOS,
CASAMENTOS, ÓBITOS,
TÍTULOS, DOCUMENTOS
E PESSOAS JURÍDICAS
Comarca de Rolândia - PR



PREFEITURA DO MUNICÍPIO DE ROLÂNDIA
SECRETARIA MUNICIPAL DE SAÚDE
ESTADO DO PARANÁ

ATESTADO DE VACINAÇÃO

Atestamos que Brita Dulva Gibez

data de nascimento 13.10.3.1965 está com esquema Vacinal:

- Atualizado até 17-09-2021
- Em processo de atualização

Conforme disposto na portaria MS 597, de 08 de abril de 2004.

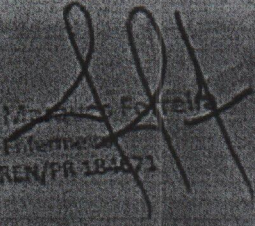
Marcelo Marcos F. F. F. F.
Enfermeiro
COREN/PR 184671

ASSINATURA E CARIMBO DO RESPONSÁVEL

UBS
SANTO ANTONIO

Data 17.1.08.2021

CARIMBO DA UNIDADE