



Diária 19 dias

Cobertura férias MARIA AP dos

É obrigatório o preenchimento dos dados solicitados e das cópias relacionadas abaixo: SANTOS

Empresa: GALTA BUENO

Nome do Colaborador: ROSELI APARECIDA DA SILVA

Cliente: SMART - QUINTINO

Departamento: OPERACIONAL

Centro de Custo: Limpeza

Data de Admissão: 23/09 Função: AUX. SER. GERAI'S

Data do ASO admissional: - 4 - Salário: 823,33 (PROPORCIONAL)

Outros valores adicionais: VA=PROPORCIONAL 228,00

Contrato de Experiência: () 45+45 dias () 30+60 () 30+30 () outros: ~~~~~

Grau de Escolaridade: ~~~~~

Horário de trabalho: seg. á sexta das 10:40 até 19:00 - intervalo das 13:00 até 14:00

Sábado das ~~~~~ até ~~~~~ Carga horaria mensal: ~~~~~ SAB ESCALA

Vale-Transporte: () SIM () NÃO - Quantidade por dia 2 DIAS DOM

Ajuda de Custo: () SIM () NÃO - Valor: ~~~~~ 4 2

37	SINTRACOM - SIND DOS TRAB NAS IND DA CONSTRUCAO E MOBIL DE LONDRINA
36	SIEMACO - SIND DOS EMPREGADOS EM EMPRESAS DE ASSEIO E CONS. DE LONDRINA
38	SINDASSEIO - SIND EMPREGADOS DAS EMPRESAS E SERV TERC DE ASSEIO E CONSERVACAO NO RS
39	SIND ASSEIO JOACABA - SINDICATO ASSEIO E CONSERVACAO JOACABA SC

ANEXAR A ESTA FICHA CÓPIA DOS SEGUINTES DOCUMENTOS:

1. CARTEIRA DE TRABALHO;
2. EXAME MÉDICO ADMISSIONAL (solicitar guia para secretária Ecol);
3. CÓPIA DE CPF, RG e TÍTULO DE ELEITOR;
4. CÓPIA DO COMPROVENTE DE RESIDÊNCIA (Água, luz ou telefone);
5. CÓPIA DE CERTIDÃO DE CASAMENTO (caso seja casado);
6. CÓPIA DE CERTIDÃO DE NASCIMENTO (caso seja solteiro);
7. CARTEIRA DE VACINAÇÃO;
8. CÓPIA DE CERTIDÃO DE NASCIMENTO E CPF (filhos menores de 14 anos);
9. CARTEIRA DE VACINAÇÃO DE FILHOS (menores de 14 anos ou incapazes);
10. DECLARAÇÃO DE MATRÍCULA DA ESCOLA (Filhos de 7 e 14 anos ou incapazes);
11. 2 (TRES) FOTOS 3X4 (Recente);
12. ABRIR CONTA CORRENTE NO ITAÚ OU TIRAR CÓPIA DO CARTÃO;
13. PROVIDENCIAR CARTÃO TRANSPORTE

Período de trabalho: 23/09 à 11/10/19

...riscos que o cercam
 a lição que deve ser apreciada, para
 s.
 n uma causa que é preciso ser pesqui-
 petição.
 ado, procure logo o socorro médico
 que "entendidos" e "curiosos" con-
 ento de sua lesão.
 cista, não se meta a fazer serviços de
 médico imediato, se você for vítima de
 rá tarde demais.
 peitam ninguém; mas você deve --
 dações dos Membros da CIPA e de
 regras de segurança da seção onde vo-
 o no trabalho predisõem a acidentes
 e os ensinamentos contidos nos carta-
 ção de acidentes.
 gravatas e mangas compridas não fa-
 ne de trabalho.
 guardas protetoras das máquinas nos
 do tiver que consertá-la ou lubrificá-
 ar protegido contra os acidentes. Use
 io adequados a seu serviço.
 os extintores e demais dispositivos de
 ntes em seu local de trabalho. Você
 usá-los algum dia.

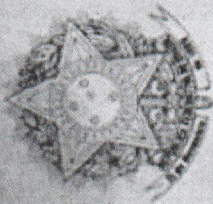

MINISTÉRIO DO TRABALHO

SECRETARIA DE POLÍTICAS DE EMPREGO E SALÁRIO

CARTEIRA DE TRABALHO E PREVIDÊNCIA SOCIAL

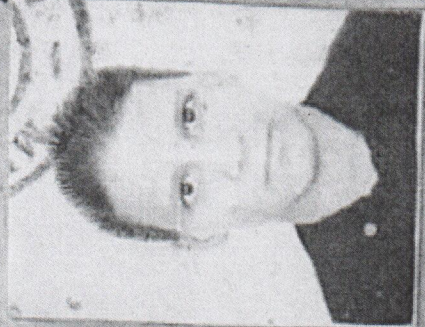

99829

Número

00052-PR

Serie

Resali APA Silva

ASSINATURA DO PORTADOR

COMPROVANTE DE CADASTRAMENTO

Inscrição

126.01418.52.6

VIA DO TRABALHADOR

Nome do trabalhador

ROSELI APARECIDA DA SILVA

Nome da mãe

JORGINA DE SOUZA SILVA

Data de nascimento

08/07/1968

Carteira de Trabalho
Número

0099829

Série

00052

UF

PR

Código banco/agência

104-0873-

Endereço da agência

AV. TIRADENTES,

CGC/CEI

00029511/0002-17

Data do cadastramento

15/07/1998

01241

SECRETARIA DE ESTADO DA SEGURANÇA PÚBLICA
INSTITUTO DE IDENTIFICAÇÃO DO PARANÁ

RG: 7.627.720-6

POLEGAR DIREITO

Roseli Aparecida da Silva

ASSINATURA DO TITULAR

VALIDA EM

REGISTRO GERAL: **7.627.720-6** DATA DE EXPEDIÇÃO: 18/11/2008

NOME: **ROSELI APARECIDA DA SILVA**

FILIAÇÃO: JOSE GOMES DA SILVA
JORGINA DE SOUZA SILVA

NATURALIDADE: JACAREZINHO/PR DATA DE NASCIMENTO: 08/07/1968

DOC. ORIGEM: COMARCA=LONDRINA/PR, 1 OFICIO
C.NASC=165886, LIVRO=115 A, FOLHA=155

CURITIBA/PR

ASSINATURA DO DIRETOR

LEI Nº 7

REPÚBLICA FEDERATIVA DO BRASIL

TÍTULO ELEITORAL IDENTIFICAÇÃO BIOMÉTRICA

NOME DO ELEITOR

ROSELI APARECIDA DA SILVA

DATA DE NASCIMENTO: 08/07/1968 N.º INSCRIÇÃO: 0466 0376 0604 ZONA: 157 SEÇÃO: 0103

MUNICÍPIO / UF: LONDRINA/PR DATA DE EMISSÃO: 27/08/2013

JUIZ ELEITORAL

Roseli Aparecida da Silva

ASSINATURA OU IMPRESSÃO DIGITAL DO ELEITOR

VALIDO SOMENTE COM MARCA D'ÁGUA - JUSTIÇA ELEITORAL

Dep. Rogério Coelho

REPÚBLICA FEDERATIVA DO BRASIL

POLEGAR DIREITO

Roseli Aparecida da Silva

ASSINATURA OU IMPRESSÃO DIGITAL DO ELEITOR

VALIDO SOMENTE COM MARCA D'ÁGUA - JUSTIÇA ELEITORAL

MINISTÉRIO DA FAZENDA



Receita Federal
Cadastro de Pessoas Físicas

COMPROVANTE DE INSCRIÇÃO

Número
024.423.719-01

Nome
ROSELI APARECIDA DA SILVA

Nascimento
08/07/1968

VÁLIDO SOMENTE COM COMPROVANTE DE IDENTIFICAÇÃO



Companhia de Saneamento do Paraná

Endereço: Rua Engenheiros Rebouças nº 1376
CEP 80.215-900 Curitiba - PR
CNPJMF 76.484.013/0001-45
Inscrição Estadual 101.80080-64
Internet: www.sanepar.com.br

REAVISO NAO PAGAVEL

FONE SANEPAR: 0800 - 200 - 0115

NOME DO CLIENTE WILLIAM RIBEIRO ROSA MATRÍCULA 2676.0445

ENDEREÇO R LUIZ ANTONIO MAYRINK GOES NÚMERO 855 Nº LADO - Nº FRENTE
CASA 855 RUS PROF MARLETA

CEP 86.082-840 LOCAL LONDREINA

ROTEIRO DE LEITURA 153 26 22 200 62200 HIDRÔMETRO Y18AA0725544-4-1 CAT - RES - COM - IND - UTP - POP

QUALIDADE DA ÁGUA DISTRIBUÍDA	Turbidez	Cor	Cloro	Flúor	Coll. Totais	Definições no verso
Nº Mínimo de Amostras Exigidas						
Nº Amostras Realizadas						
Nº Amostras que Atenderam à Legislação						

Conclusão

HISTÓRICO DE PAGAMENTOS - CONDICIONADO AS OBSERVAÇÕES CONSTANTES NO VERSO												
Ano	Jan	Fev	Mar	Abr	Mai	Jun	Jul	Ago	Set	Out	Nov	Dez

ATE A PRESENTE DATA NAO CONSTA EM NOSSOS REGISTROS O PAGAMENTO DAS CONTAS ABAIXO RELACIONADAS:

MLS	VALOR	VENCIMENTO
03/2021	417,61	22/03/2021
02/2021	400,04	22/02/2021
01/2021	58,13	22/01/2021
OUTROS	2605,74	

PARA QUITAR OS DEBITOS UTILIZE AS CONTAS ORIGINAIS OU DIRIJA-SE A UMA DAS NOSSAS CENTRAIS DE RELACIONAMENTO. EVITE PGTOS EM DUPLICIDADE. PAGUE NOS ESTABELECIMENTOS AUTORIZADOS O PARANA ESTA PASSANDO POR UMA SEVERA ESTIAGEM, NAO DESPERDICE, AGUA E VIDA. PRIORIZE O USO PARA ALIMENTACAO E HIGIENE PESSOAL

HISTÓRICO DE CONSUMO/m3

DIAS DE CONSUMO	DATA LEITURA	LEITURA ANTERIOR	LEITURA ATUAL	CONSUMO/m3	REFERÊNCIA

MOTIVO DA AUSÊNCIA DE LEITURA	MEDIA DE CONSUMO/m3 ÚLTIMOS 5 MESES	VENCIMENTO

PREVISÃO PRÓXIMA LEITURA	ÁGUA	ESGOTO	SERVIÇOS	TOTAL
	*****	*****	*****	*****

CASO TENHA EFETUADO O PAGAMENTO DESCONSIDERE ESTE REAVISO E SEMPRE QUE POSSIVEL COMUNIQUE A SANEPAR PARA EVITAR TRANSTORNOS.

AUTENTICAÇÃO NO VERSO OBSERVAÇÕES NO VERSO COMPROVANTE CLIENTE

REAVISO NAO PAGAVEL
NAO SERVE PARA QUITACAO

MATRÍCULA REFERÊNCIA VENCIMENTO VALOR TOTAL
AUTENTICAÇÃO NO VERSO COMPROVANTE SANEPAR



República Federativa do Brasil

Cartório Pires

1º Ofício de Registro Civil - 6º Tabelionato de Notas
Estado do Paraná - Comarca de Londrina

Eduardo Marques de Souza Pires
Titular

Rua Pio XII, 65 - Centro - Cep: 86020-380 - Fone: (43) 3323-7743 - Site: www.cartoriopires.com.br

CERTIDÃO DE NASCIMENTO

CERTIFICO que, do livro, folha e termo citados, de ASSENTO DE NASCIMENTOS deste Ofício, consta que, foi lavrado no dia 10 de maio de 1973, o assento de nascimento de//

**** ROSELI APARECIDA DA SILVA ****

do sexo feminino, nascida no dia oito de julho de um mil, novecentos e sessenta e oito (08/07/1968), às doze horas e trinta minutos (12:30h), em JACAREZINHO-PR.//

Filha de JOSÉ GOMES DA SILVA//

e de JORGINA DE SOUZA SILVA//

ELE NATURAL DO ESTADO DE PERNAMBUCO E ELA NATURAL DESTE ESTADO.//

São avós paternos: JOÃO GOMES DA SILVA.//

e CIRILA MARIA DA CONCEIÇÃO.//

e avós maternos: BENEDITO AMÉRICO DE SOUZA.//

e ANA ADELAIDE DE SOUZA.//

Foi declarante: A MAE.//

Com as testemunhas constantes no termo.//

Observação: Nada Consta.//

O referido é verdade e dou fé.

Londrina, 04 de novembro de 2008.

ARGEMIRO DONADIO JUNIOR
ESCREVENTE JURAMENTADO

R\$18,37 (VRC 175,00)
Selo R\$1,00

Lei: 13.228 de 18/07/2001

SELO FUNARPEN

REGISTRO CIVIL

CPB55973

CARTÓRIO PIRES

1º OFÍCIO DE REGISTRO CIVIL - 6º OFÍCIO DE NOTAS

Eduardo Marques de Souza Pires

OFICIAL

Argemiro Donadio Junior

Ricardo Ribeiro

ESCREVENTES

Rua Pio XII, 65 Fone: (43) 3323-7743

LONDRINA PARANÁ

CENTRO DE SAÚDE MUNICIPAL
 DR. ORLANDO VICENTINI
 Rua Eugênio Gayon, 835
 Cj. Maria Cecília - CEP 86085-300
 Fone 3379-0731 - Londrina-PR

GOVERNO DO
PARANÁ
 SECRETARIA DA SAÚDE

CARTÃO DE VACINAÇÃO

NOME: Renelei Borden dos Santos

DN: 08/07/68

ENDEREÇO: IM: 93011

RG - 5284

CIDADE: _____

UNIDADE DE SAÚDE: María Cecilia

- **ESTE CARTÃO É UM DOCUMENTO!**
 Leve-o sempre consigo, na bolsa ou na carteira.
- **MANTENHA AS VACINAS SEMPRE EM DIA.**

HEPATITE B			TRÍPLICE VIRAL	FEBRE AMARELA	• ANTI PNEUMOCÓCCICA	INFLUENZA (CONTRA GRIPE)	INFLUENZA (CONTRA GRIPE)
1ª Dose	2ª Dose	3ª Dose					
18 01 16 1504211 05/17 Burl 27	19 10 16 16007 01/18 Burl Burl	06 09 17 16004 Val. 01/06/19 Lab. L5 E40257980	19 10 16 140070002 J116 Rio Cruz 79197 Burl	18 01 12 copim E40257980 S.25773			
DUPLA BACTERIANA (dT)				dT ₁₁	DT		
1ª Dose	2ª Dose	3ª Dose	Reforço				
14 04 99	13 06 99	12 08 99	31 08 2004	18 01 16 244402016 06/17 Serum S.25773	18 01 2006		

CAIXAS ELETRONICOS **SANTANDER**

EXTRATO DE CONTA - 7 DIAS

21/09/2021 15:01:52 DATA CONTABIL: 21/09/2021

LOCAL: 033.3189 - LONDRINA-C

TRANSACAO: 0656763

TERMINAL: 0000165

CARTAO: 1458

ROSELI APARECIDA DA SILVA

CONTA: 01-090217-6

BANCO: 033 AGENCIA: 3708

SALDOS

0,00

SALDO CONTAMAX

TAXA ADIAP
MULTA

ESTANTE

14,24%
2,00%

NO PERIODO.