

SECRETARIA DE ESTADO DA SEGURANÇA PÚBLICA
E ADMINISTRAÇÃO PENITENCIÁRIA
INSTITUTO DE IDENTIFICAÇÃO DO PARANÁ

RG: 12.776.316-0



POLEGAR DIREITO



Johni Misi Ratoniero Cortez

ASSINATURA DO TITULAR

CARTEIRA DE IDENTIDADE

0 1 2 3 4 5 6 7 8 9

0 1 2 3 4 5 6 7 8 9

VALIDA EM TODO O TERRITÓRIO NACIONAL

REGISTRO GERAL 12.776.316-0

DATA DE EMISSÃO: 14/08/2014

NOME: **JOICE KELLI PATRÍCIA COSTA**

FILIAÇÃO: ROBERTO COSTA

MULHER PATRÍCIA PONTES

NATURALIDADE: CORRIPOROPIR

DATA DE NASCIMENTO: 15/04/1987

DOC. ORIGEM: COMARCA=CORRIPOROPIR, DA SE DE

C.NASC=2344, LIVRO=100A, FOLHA=20

CPF: 089.112.609-08

CRIANÇA/PIR

ASSINATURA DO DIRETOR
M. R. Kelli
SECRETARIA DA COSTA NOROCCIDENTAL

É PROCESSO PLÁSTICO

ASSINATURA DO DIRETOR

LEI Nº 7.116 DE 29/08/83

JOICE KELLI PATRICIA COSTA

FILIAÇÃO: ROBERTO COSTA

NEUSA PATRICIA PONTES

NASCIMENTO: 15/04/1997 SEXO: FEMININO

ESTADO CIVIL: SOLTEIRO

NATURALIDADE: CORNÉLIO PROCÓPIO - PR

DOCUMENTO: C I 127763160 29/01/2014 SESP PR

LEI Nº 9.049, DE 18 DE MAIO DE 1995

CPF: 089 112 609-08 CNH:

ZONA:

TÍT. ELEITOR: SEÇÃO:

LOCAL/DATA DE EMISSÃO: CRTE LONDRINA/PR - 22/05/2014

SECRETARIA DE ESTADO DE JUSTIÇA

SECRETARIA DE ESTADO DE JUSTIÇA

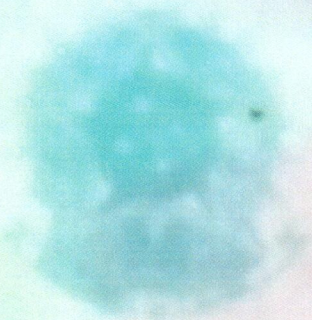

MINISTÉRIO DO TRABALHO
E EMPREGO

CARTEIRA DE TRABALHO E PREVIDÊNCIA SOCIAL

162.64169.93-6

6839923

0040

PR

José Lima P. Costa

