

É obrigatório o preenchimento dos dados solicitados e das cópias relacionadas abaixo:

Empresa: DGX
 Nome do Colaborador: LEONARDO AMARAL GIACOMETTI
 Cliente: MPF FLOBIANOPOLIS
 Departamento: OPERACIONAL
 Centro de Custo: ADMINISTRAÇÃO
 Data de Admissão: 25/10 Função: PESSOAL ADMINISTRATIVO
 Data do ASO admissional: _____ Salário: 908,96
 Outros valores adicionais: V.A 14,99 DIA + ST. INSLUB
 Contrato de Experiência: 45+45 dias () 30+60 () 30+30 () outros: - u -
 Grau de Escolaridade: medio completo
 Horário de trabalho: seg. á sexta das 12:00 até 18:45 - intervalo das 15:00 até 15:15
 Sábado das 0 até 6. Carga horaria mensal: 30 - 150
 Vale-Transporte: SIM () NÃO - Quantidade por dia _____
 Ajuda de Custo: () SIM NÃO - Valor: 0,00

37	SINTRACOM - SIND DOS TRAB NAS IND DA CONSTRUCAO E MOBIL DE LONDRINA
36	SIEMACO - SIND. DOS EMPREGADOS EM EMPRESAS DE ASSEIO E CONS. DE LONDRINA
38	SINDASSEIO - SIND EMPREGADOS DAS EMPRESAS E SERV TERC DE ASSEIO E CONSERVACAO NO RS
39	SIND ASSEIO JOACABA - SINDICATO ASSEIO E CONSERVACAO JOACABA SC

53

ANEXAR A ESTA FICHA CÓPIA DOS SEGUINTE DOCUMENTOS:

1. CARTEIRA DE TRABALHO;
2. EXAME MÉDICO ADMISSIONAL (Solicitar guia para secretária Ecol);
3. CÓPIA DE CPF, RG e TÍTULO DE ELEITOR;
4. CÓPIA DO COMPROVENTE DE RESIDÊNCIA (Água, luz ou telefone);
5. CÓPIA DE CERTIDÃO DE CASAMENTO (caso seja casado);
6. CÓPIA DE CERTIDÃO DE NASCIMENTO (caso seja solteiro); OK
7. CARTEIRA DE VACINAÇÃO; OK
8. CÓPIA DE CERTIDÃO DE NASCIMENTO E CPF (filhos menores de 14 anos);
9. CARTEIRA DE VACINAÇÃO DE FILHOS (menores de 14 anos ou incapazes);
10. DECLARAÇÃO DE MATRÍCULA DA ESCOLA (Filhos de 7 e 14 anos ou incapazes);
11. 2 (TRES) FOTOS 3X4 (Recente); LEVAR IMPLANTAGÃO
12. ABRIR CONTA CORRENTE NO ITAÚ OU TIRAR CÓPIA DO CARTÃO; OK
13. PROVIDENCIAR CARTÃO TRANSPORTE

FALTA RAÇA

908,96
VA: 14,99 -
JT
330,00

ADM
Fluonopel

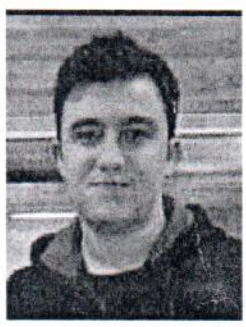

Leonardo Amaral Giacometti

Brasileiro, Solteiro, 25 anos
Rua Hipólito Henrique Peleger N.2883
Rio Caveiras - Biguaçu - SC
Telefone: Whats (48) 3243-4648
Recados: (48) 984262990

CAMISA: G
CALÇA: 46
SAPATO: 42

OBJETIVO

Buscando oportunidade de inserção no mercado do trabalho para que eu possa aperfeiçoar minhas habilidades desenvolvendo com competência as devidas tarefas elaboradas pela empresa e assim somar benefícios a empresa que me oferecer esta oportunidade.

FORMAÇÃO

2º GRAU COMPLETO.

Infraestrutura - TI

FACULDADE IFSC - Engenharia de Telecomunicações (trancada)

↳ não identifica

- Cursos

Curso open

IDIOMAS

INGLÊS NIVEL AVANÇADO(ESCRITA E FALADO)- FORMAÇÃO KNN IDIOMAS

1º período
2º período

EXPERIÊNCIA PROFISSIONAL

. Ano de 2013 a 2014 - Clinica Veterinária e Pet Shop Biguaçu - Tel: 3243-8671

1 ano
- 1º período

Cargo: Aux.Administrativo em aprendizagem.

Controle de Pagamentos, orçamentos, emissão de notas fiscais eletrônicas, controle de estoque de medicações. Atendimento ao Cliente.

Prática Office - intermediário

Utilizo UT
2. Ônibus } Buzina

FICHA DE ENTREVISTA

Candidato: Rosonda Ansel - 25 anos - Buzina X

Cargo: Munho vovoz
ve rescribida

Data da Entrevista: 15/10/21

Entrevistador:

Departamento: ADM

Escolaridade: Ano médio - curso 1. período de Engenharia do Curso de

Situação Familiar / estado civil: Solteiro. mora com avô

Filhos: 0
3 filhos de
paternidade

Habilitação: B

Situação Física: (Realiza algum tratamento ou está tomando algum medicação)

OK

QUESTÕES DA AVALIAÇÃO

Por que tem interesse nessa vaga?

Criar ADM e por minha empresa

Já trabalhou na área?

Comente suas experiências profissional?

-

Quais suas principais limitações profissionais?

Ponto Ponto | Ponto a melhorar
Relações | Atitudes | Timidade

Como você se imagina daqui 10 anos (Objetivos a curto e a longo prazo)?

Emprego fixo, carreira em crescimento no
mercado, uma boa possibilidade (longo
prazo)

O que mais lhe irrita no ambiente de trabalho?

Falta de respeito

Em seu último emprego quais foram suas realizações mais importantes?

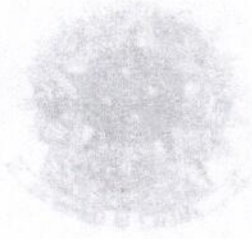

MINISTÉRIO DO TRABALHO
E EMPREGO

CARTEIRA DE TRABALHO E PREVIDÊNCIA SOCIAL

PIS/PASEP

212.89543.55-2

NÚMERO

8179194

SÉRIE

0040

SC

LEONARDO A.

ASSINATURA DO TITULAR



VALID

REPÚBLICA FEDERATIVA DO BRASIL

ESTADO DE SANTA CATARINA
SECRETARIA DE ESTADO DA SEGURANÇA PÚBLICA
DEPARTAMENTO DE POLÍCIA
INSTITUTO DE IDENTIFICAÇÃO



LEONARDO A

CARTEIRA DE IDENTIDADE

COPIA

VALIDA EM TODO O TERRITÓRIO NACIONAL

REGISTRO
GERAL

6.843.782

DATA DE
EXPIÇÃO

19/FEV/2014

NOME

LEONARDO AMARAL GIACOMETTI

FILIAÇÃO

EMILIO CARLOS GIACOMETTI
ALESSANDRA MACHADO AMARAL GIACOMETTI

NATURALIDADE

FLORIANÓPOLIS SC

DATA DE NASCIMENTO

02/08/1996

DOC ORIGEM

CERT. NASC. 74745 LV 154 FL 267
CART. FARIA-FPOLIS SC

CPF

[Handwritten Signature]
JOSÉ AUGUSTO DA LUZ KOERICH
Perito Criminal

BIGUAÇU - SC

Diretor do Instituto de Identificação - IGA

ASSINATURA DO DIRETOR

LEI Nº 7.116 DE 29/08/83



MINISTÉRIO DA FAZENDA

Receita Federal

Cadastro de Pessoas Físicas

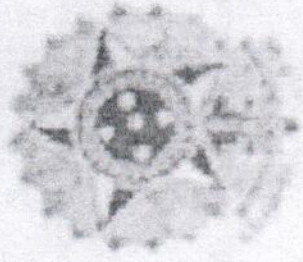

COMPROVANTE DE INSCRIÇÃO

Número

101.983.519-25

Nome

LEONARDO AMARAL GIACOMETTI

Nascimento

02/08/1996

VÁLIDO SOMENTE COM COMPROVANTE DE IDENTIFICAÇÃO



REPÚBLICA FEDERATIVA DO BRASIL

TÍTULO ELEITORAL

IDENTIFICAÇÃO BIOMÉTRICA

NOME DO ELEITOR

LEONARDO AMARAL GIACOMETTI

DATA DE NASCIMENTO

02/08/1996

Nº INSCRIÇÃO

0609 4247 0990

D.V.

DNA

002

SEÇÃO

0177

MUNICÍPIO / UF

BIGUAÇU/SC

DATA DE EMISSÃO

07/11/2015

JUIZ ELEITORAL

[Assinatura]

VÁLIDO SOMENTE COM MARCA D'ÁGUA - JUS DO ELEITORAL



Companhia Catarinense de Águas e Saneamento

CNPJ - 82.508.433/0001-17

FATURA DE AGUA / ESGOTO

AGENCIA: BIGUACU

TEL.: 0800 643 0195

ENDERECO: RUA LUCIO BORN, 35

OUVIDORIA CASAN: www.casan.com.br/ouvidoria

MATRICULA	MES/FATURAMENTO	VENCIMENTO
1706899-1	06/2021	17/07/2021
LOCALIZACAO: 511.106.009.0662.01		DATA APRESENTACAO: 24/06/2021

PROPRIETARIO: ALMIRA MACHADO AMARAL	CPF: 000.960.689-56
UBUARIO: ALMIRA MACHADO AMARAL	CPF: 000.960.689-56
ENDERECO: R. HIPOLITO HENRIQUE PFLEGER, 2883 0- RIO CAVEIRAS CEP: 88161770 MUN: BIGUACU	SIT. DO FATURAMENTO ENTREGA NO IMOVEL NUMERO DO HIDROMETRO Y11C070313

VOL. MED. NETO (M3) - LIT		HISTORICO							
15,00/15000									
VOL. MED. ULT. (M3) - LIT		DATA DA LEITURA	MEZ ANO	OCCORRENCIA	LEITURA (M3)	VOLUME (M3)			
13,00/13000		23-06-2021	06-2021	LIDO	150	16			
VOL. MED. DIARIO (M3) - LIT		22-05-2021	05-2021	LIDO	150	15			
0,50/500		20-04-2021	04-2021	LIDO	150	14			
UNIDADES POR CATEGORIA		22-03-2021	03-2021	LIDO	148	13			
RES	COM	IND	PUB	TOTAL	24-02-2021	02-2021	MEDIO	147	12
1	0	0	0	1	22-01-2021	01-2021	LIDO	146	14
NUMERO		SECUENCIAL		22-12-2020		12-2020	LIDO	144	12
G66-000304		117068992106							

TAB. TARIFARIA		DESCRICAO DOS SERVICOS FATURADOS		PARC.	VALOR
RESIDENCIAL	SERVICOS	TARIFA FIXA DE DISP. DE INTER. P/CONTA - AGUA			29,49
TFDI R\$ 29,4900		FATURAMENTO VOLUME			24,06
FAIXA VOLUME R\$ M3					
ATE 10 1,3600					
11 a 25 9,1100					
26 a 50 12,1600					
51 a 999999 15,3200					

IAO RESIDENCIAL
FAIXA VOLUME R\$ M3

IMUNIZACOES

DOSES	VACINAS	ESQUEMA BASICO NO 10 ANO		ANTIPOLIO	TRIPULITE (DPT)	ANO SVT (AMERT)
		DATA	RUBRICA			
1º	DATA	10/10/96		10/10/96		17/1/97
	LOCAL					
	RUBRICA					
2º	DATA	18/12/97		11/3/98		VTV
	LOCAL					
	RUBRICA					
3º	DATA	17/1/97		4/18/97		
	LOCAL					
	RUBRICA					
REFORÇO		DATA		20/6/98		C.S. LUAR
		LOCAL				
		RUBRICA				

OUTRAS VACINAS

BOG	Hepatite B	Comp
14/8/96	14/8/96	17.6.00
Hepatite A		

→ (VACINAS)



REGISTRO CIVIL DAS PESSOAS NATURAIS
CERTIDÃO DE NASCIMENTO

NOME:

Leonardo Amaral Giacometti

MATRÍCULA:

105197 01 55 1996 1 00154 267 0074745 18

REPÚBLICA FEDERATIVA DO BRASIL

DATA DE NASCIMENTO POR EXTENSO

Dois de agosto de mil novecentos e noventa e seis

DIA

02

MES

08

ANO

1996

HORA

19:45

MUNICÍPIO DE NASCIMENTO E UNIDADE DA FEDERAÇÃO

Florianópolis/SC

MUNICÍPIO DE REGISTRO E UNIDADE DA FEDERAÇÃO

Florianópolis/SC

LOCAL DE NASCIMENTO

Maternidade Carmela Dutra

SEXO

masculino

FILIAÇÃO

Emílio Carlos Giacometti e Alessandra Machado Amaral Giacometti

AVÓS

José Emílio Giacometti e Nadir Cosntantino Giacometti

Alvai Amaral e Almira Machado Amaral

GÊMEOS

Não

NOME E MATRÍCULA DO(S) GÊMEO(S)

DATA DO REGISTRO POR EXTENSO

Oito de agosto de mil novecentos e noventa e seis

NÚMERO DA DECLARAÇÃO DE NASCIDO VIVO

Não informado

OBSERVAÇÕES

Não há

Emolumentos: Certidão R\$ 18,00; Selo R\$ 1,45; Total R\$ 17,45.

NOME DO OFÍCIO: OFÍCIO DE REG CIVIL TIT E DOCTOS

OFICIAL REGISTRADOR: Iolê Luz Faria

MUNICÍPIO/COMARCA/UF: Florianópolis/SC

ENDEREÇO: Rua Vidal Ramos, nº 53, Sl 106 Ed. Crystal Center

Centro - Fone: (48) 3223-6131

IMPRESSO POR: MI

O conteúdo da certidão é verdadeiro. Dou Fé
Florianópolis, 13 de fevereiro de 2014

ANTONIO ALEX PERALTA CASTRO
Escrevente



Poder Judiciário
Estado de Santa Catarina
Selo Digital de Fiscalização
Selo normal
DJT83275-4Z5C
Confira os dados do ato em:
tjsc.jus.br/selo



**CERTIFICADO DE CONCLUSÃO
DE SÉRIE E/ OU CURSO DO ENSINO MÉDIO**

Nome do Aluno: Leonardo Amaral Giacometti

Data de Nascimento: 02/08/1996

RG: 6.843.782

Filiação: Emilio Carlos Giacometti e Alessandra Machado Amaral

Educação de Jovens e Adultos

Naturalidade: Florianópolis/SC

Parecer nº 034/CEE/SC aprovado em 30/03/2004 e Parecer nº 114/CEE/SC aprovado em 20/10/2008.

DISCIPLINAS	1ª SÉRIE		2ª SÉRIE		3ª SÉRIE	
	NOTAS	CARGA HORÁRIA	NOTAS	CARGA HORÁRIA	NOTAS	CARGA HORÁRIA
LÍNGUA PORTUGUESA	8,5	110	9,0	110	8,5	110
LÍNGUA ESTRANGEIRA – ING.	10,0	44	1,0	44	10,0	44
BIOLOGIA	7,0	66	8,5	66	9,0	66
FÍSICA	8,0	66	7,0	66	8,0	66
QUÍMICA	7,0	66	8,0	66	7,5	66
MATEMÁTICA	10,0	88	7,0	88	9,5	88
HISTÓRIA	7,0	44	7,5	44	10,0	44
GEOGRAFIA	7,0	44	9,0	44	10,0	44
FILOSOFIA	-	--	-	--	-	--
SOCIOLOGIA	-	--	-	--	-	--
RESULTADO FINAL	APROVADO		APROVADO		APROVADO	

Série	Ano Letivo	Estabelecimento de Ensino	Cidade	UF
1º	2014.01	COLÉGIO SETE	BIGUAÇU	SC
2º	2017.01	COLÉGIO SETE	BIGUAÇU	SC
3º	2017.02	COLÉGIO SETE	BIGUAÇU	SC

OBS: : Dispensado da Educação Física (Lei nº 9394, Art.26º, §3º).

BIGUAÇU, 17 DE DEZEMBRO DE 2018

ROSANA CORRÊIA NAU

Secretária

RICARDO DE SOUZA

Diretor

AUTODECLARAÇÃO DE COR/RAÇA

Eu, LEONARDO AMARAL GIACOMETTI,
abaixo assinado, de nacionalidade BRASILEIRO, nascido (a) em
02/08/1996, no município de FLORIANÓPOLIS
estado SANTA CATARINA, filho (a) de
EMILIO CARLOS GIACOMETTI
E de ALESSANDRA MACHADO AMARAL,
Estado civil SOLTEIRO, residente e domiciliado(a)
à RUA HIPÓLITO HENRIQUE PFLEGER, nº 2883
RIO CAVEIRAS, BIGUAÇU SC
CEP nº 88161-770, portador (a) da cédula de identidade
Nº 6 843 782, expedida em 19/02/2014, órgão
Expedidor _____, CPF nº 101.983.519-25 declaro, sob
as penas da lei que sou () preto(a) () pardo(a) () amarelo(a) branco(a).
Estou ciente de que, em caso de falsidade ideológica, ficarei sujeito(a) às sanções
prescritas no Código Penal e às demais cominações legais aplicáveis.

LEONARDO A

Assinatura do(a) declarante

Florianópolis, 13 de outubro de 2021

Leonardo A