

É obrigatório o preenchimento dos dados solicitados e das cópias relacionadas abaixo:

Empresa: DGX  
 Nome do Colaborador: LIDIA OLIVEIRA PINTO GRUTKA  
 Data de Admissão: 25/10 Função: RECEPCIONISTA  
 Data do ASO admissional: \_\_\_\_\_ Salário: 1.178,18  
 Outros valores adicionais: VA 18,23 + 5% ASSIDUIDADE  
 Contrato de Experiência:  45+45 dias ( ) 30+60 ( ) 30+30 ( ) outros: \_\_\_\_\_  
 Grau de Escolaridade: \_\_\_\_\_  
 Horário de trabalho: seg. á sexta das 08:00 até 17:00 - intervalo das 12:00 até 13:00  
 Sábado das \_\_\_\_\_ até \_\_\_\_\_. Carga horaria mensal: 40-200  
 Vale-Transporte:  SIM ( ) NÃO - Quantidade por dia 5,00 PLANOSUL  
 Ajuda de Custo: ( ) SIM (  ) NÃO - Valor: 0,00  
 Cliente: MPF JOINVILLE  
 Departamento: OPERACIONAL  
 Centro de Custo: RECEPCÃO OU ADMINISTRAÇÃO

37	SINTRACOM - SIND DOS TRAB NAS IND DA CONSTRUCAO E MOBIL DE LONDRINA
36	SIEMACO - SIND. DOS EMPREGADOS EM EMPRESAS DE ASSEIO E CONS. DE LONDRINA
38	SINDASSEIO - SIND EMPREGADOS DAS EMPRESAS E SERV TERC DE ASSEIO E CONSERVACAO NO RS
39	SIND ASSEIO JOACABA - SINDICATO ASSEIO E CONSERVACAO JOACABA SC

CONFIRMAR se há SINDICATO CADASTRADO CASO NÃO CADASTRAR

ANEXAR A ESTA FICHA CÓPIA DOS SEGUINTE DOCUMENTOS:

1. CARTEIRA DE TRABALHO; OK
2. EXAME MÉDICO ADMISSIONAL (Solicitar guia para secretária Ecol);
3. CÓPIA DE CPF, RG e TÍTULO DE ELEITOR;
4. CÓPIA DO COMPROVENTE DE RESIDÊNCIA (Água, luz ou telefone);
5. CÓPIA DE CERTIDÃO DE CASAMENTO (caso seja casado);
6. CÓPIA DE CERTIDÃO DE NASCIMENTO (caso seja solteiro);
7. CARTEIRA DE VACINAÇÃO; OK
8. CÓPIA DE CERTIDÃO DE NASCIMENTO E CPF; OK (filhos menores de 14 anos);
9. CARTEIRA DE VACINAÇÃO DE FILHOS (menores de 14 anos ou incapazes);
10. DECLARAÇÃO DE MATRÍCULA DA ESCOLA (Filhos de 7 e 14 anos ou incapazes);
11. 2 (TRES) FOTOS 3X4 (Recente);
12. ABRIR CONTA CORRENTE NO ITAÚ OU TIRAR CÓPIA DO CARTÃO; ver fotos
13. PROVIDENCIAR CARTÃO TRANSPORTE



ECOL Serviços Terceirizados  
R. ALACORAS, 792 - CENTRO - SALA 10 - EDIFÍCIO WALL STREET CENTER - LONDRIANA-PR  
86010-520 LONDRIANA-PR F. 43 3321-3745 / 43 3321-3740  
atendimento@grupecol.com.br www.grupecol.com.br

ECOL Serviços Terceirizados  
R. CAETES, 192 - VILA MATARAZZOS - 86026-300 LONDRIANA-PR  
F. 43 3321-3745 / 43 3321-3740 / 43 3321-3790  
atendimento@grupecol.com.br www.grupecol.com.br

Nº DO PROTOCOLO (Código de recebimento)

FICHA DE CADASTRO

Nome Completo		Data de Nascimento	Local de Nascimento
Lídia Oliveira P. Goutka		28/03/1972	Prudentópolis-PR
CPF	RG	Órgão Exped.	Data de Expedição
03088422-44	6.283.173	SSP-SC	02/09/2009
Filiação (Nome da Mãe): Ana Brotsko			
Filiação (Nome do Pai): Solmeador Oliveira Pinto			
Título de Eleitor -		Zona - Seção	Habilitação Tipo / Data de Validade
0.83067940639		095 0130	
Número (da carteira de trabalho)	Série	Data de Emissão da Carteira - ESTADO	PIS/PASEP (Consta na Carteira de trabalho)
9801109	0050	SC	731.07010.72-2
Endereço (Rua/Avenida)		NUMERO	COMPLEMENTO
Antonio Gomes de Oliveira		151	Casa
Bairro		CEP	
Iruia		89.227-337	
Cidade	UF		
Yoinzeillo	SC		
E-mail lidia.goutka@gmail			
Telefone Residencial		Celular	Fone p/ Recados
(47) 3434-5921		(47) 99659-6807	(47) 99720-3171
Número do Sapato	Número da Calça	Tamanho da Camisa	Fumante
36	40	P	<input type="checkbox"/> SIM <input checked="" type="checkbox"/> NÃO
Estado Civil		Escolaridade	
Casada			
Nome do Cônjuge: Estonislau Goutka Solmeador			
POSSUI CONTA BANCÁRIA NO ITAÚ		Vale Transporte vai utilizar?	
SIM ( ) CONTÁ: NÃO (X)		<input checked="" type="checkbox"/> SIM <input type="checkbox"/> NÃO	
AGENCIA:			
NOME DA EMPRESA DE ÔNIBUS:			
QUANTIDADE DE VALE TRANSPORTE POR DIA: 2		VALOR:	
FILHOS MENORES DE 14 ANOS OU COM NECESSIDADES ESPECIAIS			
NOME COMPLETO DOS FILHOS			DATA DE NASCIMENTO

COMO FICOU SABENDO DA EMPRESA: Em deixada pelo órgão que atuo no momento

ULTIMO EMREGO: Planusul Planejamento e construção

PORQUE PRECISA DO EMPREGO: Para ajudar nos despesas da casa

MINISTÉRIO DO TRABALHO  
E EMPREGO

CARTEIRA DE TRABALHO E PREVIDÊNCIA SOCIAL

131.07010.72-2

9801109

0050

SC

*Andia OP Gaudin*

ASSINATURA DO TITULAR



VALID

**LIDIA OLIVEIRA PINTO GRUTKA**

42118.9801109.50-08

FILIAÇÃO.....: ANA BROTSKO PINTO  
SALVADOR OLIVEIRA PINTO  
NASCIMENTO.....: 28/03/1972  
ESTADO CIVIL.....: CASADO  
NATURALIDADE: PRUDENTÓPOLIS - PR  
DOCUMENTO.....: R.G. - 6283173 - 02/09/2009 - SESP - SC

LEI Nº 9.049, DE 18 DE MAIO DE 1995  
CPF.....: 030.884.229-44  
TIT. ELEITOR: 063067940639  
LOCAL DE EMISSÃO: PM - JOINVILLE - CEPAT - CEPAT  
DATA DE EMISSÃO: 03/03/2018

CNH.....:

SEÇÃO: 0130

ZONA: 095

*[Handwritten Signature]*

Carteira Registrada pela Lei de Liberdade Profissional Regulada em Trabalho e Emprego  
Associação Profissional dos Psicólogos

**CLASSIFICAÇÃO CIVIL - BRASILEIRO**

**ALTERAÇÃO**

TIPO DE DOCUMENTO  
DATA DE EMISSÃO DE DOCUMENTO

NOME  
DOCUMENTO

NOME  
DOCUMENTO

NOME  
DOCUMENTO

REGISTRO  
A - CASAMENTO B - MATRIMÔNIO C - DIVÓRCIO D - ANULAÇÃO E - RECONTECIMENTO F - MUDANÇA DE NOME G - RECONTECIMENTO H - MUDANÇA DE ENDEREÇO I - MUDANÇA DE SEXO

**CONTRATO DE TRABALHO**

Empregador: Plansul Planejamento e Consultoria EIRELI.  
CNPJ: 78533312/0001-58  
Rua: RUA JOAQUIM COSTA, Nº270  
Bairro: AGRONÔMICA  
Cidade: FLORIANÓPOLIS-SC  
Esp. do Estabelecimento: Prestação de Serviço  
Cargo: RECEPCIONISTA  
CBO: 39410  
Matrícula: 64775 LIDIA OLIVEIRA PINTO GRUTKA  
Data admissão: 01/10/2018  
Remuneração especificada: R\$ 1.176,31  
(UM MIL, CENTO E SETENTA E SEIS REAIS E TRINTA E UM CENTAVOS).

Pagos de Forma mensal

**Plansul Planej. e Consult. EIRELI**

Plansul Planejamento e Consultoria EIRELI.

DATA DE SAÍDA ..... DE ..... DE .....  
ASS. DO EMPREGADOR OU A PODERADO TESTEMUNHA  
1ª ..... 2ª .....  
COM. DISPENSA CD Nº .....  
FGTS Nº DA CONTA: .....

10

**CONTRATO DE TRABALHO**

**CONTRATO DE TRABALHO**

Empregador: DGX TERCEIRIZACAO DE SERVICOS EIRELI  
CNPJ/CEI/CPF: 20.596.423/0003-95  
Endereço: R COMENDADOR ARAUJO, Nº 499  
Município: CURITIBA UF: PR  
Esp. Do estabelecimento:  
Cargo: RECEPCIONISTA  
CBO: 422105  
Data da admissão: 25 de Outubro de 2021  
Registro Nº.: FLS/Ficha:  
Remuneração especificada: 1.178,18  
(um mil cento e setenta e oito reais e dezoito centavos) por mês

**DGX TERCEIRIZAÇÃO DE SERVIÇOS EIRELI**  
CNPJ: 20.596.423/0003-95

*Ademir R. Augusto*  
DGX TERCEIRIZACAO DE SERVICOS EIRELI

DATA DE SAÍDA ..... DE ..... DE .....  
ASS. DO EMPREGADOR OU A PODERADO TESTEMUNHA  
1ª ..... 2ª .....  
COM. DISPENSA CD Nº .....  
FGTS Nº DA CONTA: .....

11

001109

**ANOTAÇÕES GERAIS**

FGTS: 01/10/2018  
Caixa Econômica Federal  
Mauro Ramos  
Florianópolis - SC  
Plansul Planejamento e Consultoria EIRELI

**Plansul Planej. e Consult. EIRELI**

**CONTRATO DE EXPERIÊNCIA**

Em 01/10/2018 admitido pelo prazo experimental de 30 dias prorrogável por mais \_\_\_\_ dias conforme contrato assinado pelas partes.

**Plansul Planej. e Consult. EIRELI**

22

9801109

**ANOTAÇÕES GERAIS**

**CONTRATO DE EXPERIÊNCIA**

Admitido em 25/10/2021 com Contrato de Experiência por 45 dias, com termino em 08/12/2021.

Prorrogado automaticamente por mais 0 dias caso não haja manifestação entre as partes.

CURITIBA, 25 de Outubro de 2021  
**DGX TERCEIRIZAÇÃO DE SERVIÇOS EIRELI**  
CNPJ: 20.596.423/0003-95  
*Ademir R. Augusto*  
DGX TERCEIRIZACAO DE SERVICOS EIRELI

23

REPÚBLICA FEDERATIVA DO BRASIL

ESTADO DE SANTA CATARINA  
SECRETARIA DE ESTADO DA SEGURANÇA PÚBLICA E DEFESA DO CIDADÃO  
INSTITUTO GERAL DE PERÍCIA  
INSTITUTO DE IDENTIFICAÇÃO



*Widia O. P. Grotto*  
ASSINATURA DO TITULAR

CARTEIRA DE IDENTIDADE

FRENTE - LADO A

VALIDA EM TODO O TERRITÓRIO NACIONAL

REGISTRO  
GENÉRAL

6.283.173

DATA DE  
EMISSÃO

02/SET/2009

NOME

LIDIA OLIVEIRA PINTO GRUTKA

PAIS/PAI

SALVADOR OLIVEIRA PINTO

ANA BROTSKO PINTO

NAT. DO REGISTRO

PRUDENTÓPOLIS PR

DATA DE NASCIMENTO

28/MAR/1972

DOC. DO REGISTRO

CERT. CAS. 12000 LV 56-B FL 83

CART. MEYER/JOINVILLE SC

Edilson

CARTEIRA

030.884.229-44

Tec. Competitivo

JOINVILLE - SC

ASSINADO

Matr. 1311406-765SP/SC

LEI N.º 7.118 DE 29/08/06

REPÚBLICA FEDERATIVA DO BRASIL

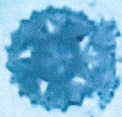

TÍTULO ELEITORAL

IDENTIFICAÇÃO BIOMÉTRICA

NOME DO ELEITOR

LIDIA OLIVEIRA PINTO GRUTKA

DATA DE NASCIMENTO

28/05/1972

Nº INSCRIÇÃO

0630 6794 0639

D.V.

ZONA

095

SEÇÃO

0130

MUNICÍPIO / UF

JOINVILLE/SC

DATA DE EMISSÃO

28/08/2015

JUIZ ELEITORAL

*[Assinatura]*

VALIDO SOMENTE PARA VOTO EMurna



CEP: 89 227-337

FAT-01-202176703E7601-2

Nota Fiscal/Conta de Energia Elétrica Conv. Deixa 50020800



**Celesc**  
Distribuição S.A.

Mês/Ano - Fatura

09/2021

Nº Unidade Consumidora

7961251

**Dados do Consumidor**

LIDIA OLIVIERA PINTO GRUTKA  
R ANTONIO GOMES DE OLIVEIRA, 251  
89227337-TRINHO - JUV-JOINVILLE-SC  
Loc/Endereço: 89001, 12, 017485 Medidor: 57165,50 - TENSÃO NOMINAL: 120V 1Ø/0 - SECTO B  
Classificação: 01 - RESIDENCIAL - CONVENCIONAL - BIFASICO  
Cod. Fiscal de Operação: 5.258 Tipo de Desjuntor: 40

CPI: 0.3088-127944

AS [1.5.123.0]

**Descrição do Consumo**

Medidor:	2716524	Consumo Med/Fat:	129/129	Unidade de Medida:	kWh
Leit. Atual:	33743	Número de Dias Faturados:	30	Origem da Leitura:	L104
Leit. Anter:	33614	Consumo Médio Diário (kWh):	4,30	Fator de Potência:	
				Fator de Multiplicação:	1,00

**Datas Importantes**

**Indicadores de Continuidade**

		JUN/21	Mensal	Trim	Anual	Realizado
Leitura Anterior:	18/08/2021	DIC	4,83	9,67	19,34	0,00
Leit. Atual:	17/09/2021	FIC	3,17	6,35	12,70	0,00
Emissão/Apresentação:	17/09/2021	DMIC	2,68			0,00
Próx. Leitura:	19/10/2021	Conj. ANEEL:	JOINVILLE IV - C (R\$): 39,37			

**Histórico de Consumo**



**Discriminação do Faturamento**

Item	Quantidade	X	Preço (R\$)	=	Total (R\$)
CONSUMO	129		0,620077		79,99
ADICIONAL BAND VERMELHA P2					18,36
<b>Subtotal 1</b>					<b>98,35</b>

DINAMIC/TERRESTRE	HEPÁIDE B	RESERVA ANGELITA	SURTIDA GRUPO	CONTRA GRUPO	CONTRA GRUPO	CONTRA GRUPO	CONTRA GRUPO
<p>01-21</p> <p>01-21</p> <p>01-21</p> <p>01-21</p> <p>01-21</p>	<p>01-21</p> <p>01-21</p> <p>01-21</p> <p>01-21</p> <p>01-21</p>	<p>01-21</p> <p>01-21</p> <p>01-21</p> <p>01-21</p> <p>01-21</p>	<p>01-21</p> <p>01-21</p> <p>01-21</p> <p>01-21</p> <p>01-21</p>	<p>01-21</p> <p>01-21</p> <p>01-21</p> <p>01-21</p> <p>01-21</p>	<p>01-21</p> <p>01-21</p> <p>01-21</p> <p>01-21</p> <p>01-21</p>	<p>01-21</p> <p>01-21</p> <p>01-21</p> <p>01-21</p> <p>01-21</p>	<p>01-21</p> <p>01-21</p> <p>01-21</p> <p>01-21</p> <p>01-21</p>
<p>01-21</p> <p>01-21</p> <p>01-21</p> <p>01-21</p> <p>01-21</p>	<p>01-21</p> <p>01-21</p> <p>01-21</p> <p>01-21</p> <p>01-21</p>	<p>01-21</p> <p>01-21</p> <p>01-21</p> <p>01-21</p> <p>01-21</p>	<p>01-21</p> <p>01-21</p> <p>01-21</p> <p>01-21</p> <p>01-21</p>	<p>01-21</p> <p>01-21</p> <p>01-21</p> <p>01-21</p> <p>01-21</p>	<p>01-21</p> <p>01-21</p> <p>01-21</p> <p>01-21</p> <p>01-21</p>	<p>01-21</p> <p>01-21</p> <p>01-21</p> <p>01-21</p> <p>01-21</p>	<p>01-21</p> <p>01-21</p> <p>01-21</p> <p>01-21</p> <p>01-21</p>
<p>01-21</p> <p>01-21</p> <p>01-21</p> <p>01-21</p> <p>01-21</p>	<p>01-21</p> <p>01-21</p> <p>01-21</p> <p>01-21</p> <p>01-21</p>	<p>01-21</p> <p>01-21</p> <p>01-21</p> <p>01-21</p> <p>01-21</p>	<p>01-21</p> <p>01-21</p> <p>01-21</p> <p>01-21</p> <p>01-21</p>	<p>01-21</p> <p>01-21</p> <p>01-21</p> <p>01-21</p> <p>01-21</p>	<p>01-21</p> <p>01-21</p> <p>01-21</p> <p>01-21</p> <p>01-21</p>	<p>01-21</p> <p>01-21</p> <p>01-21</p> <p>01-21</p> <p>01-21</p>	<p>01-21</p> <p>01-21</p> <p>01-21</p> <p>01-21</p> <p>01-21</p>
<p>01-21</p> <p>01-21</p> <p>01-21</p> <p>01-21</p> <p>01-21</p>	<p>01-21</p> <p>01-21</p> <p>01-21</p> <p>01-21</p> <p>01-21</p>	<p>01-21</p> <p>01-21</p> <p>01-21</p> <p>01-21</p> <p>01-21</p>	<p>01-21</p> <p>01-21</p> <p>01-21</p> <p>01-21</p> <p>01-21</p>	<p>01-21</p> <p>01-21</p> <p>01-21</p> <p>01-21</p> <p>01-21</p>	<p>01-21</p> <p>01-21</p> <p>01-21</p> <p>01-21</p> <p>01-21</p>	<p>01-21</p> <p>01-21</p> <p>01-21</p> <p>01-21</p> <p>01-21</p>	<p>01-21</p> <p>01-21</p> <p>01-21</p> <p>01-21</p> <p>01-21</p>

01-21

01-21

01-21

01-21

01-21

01-21

01-21

01-21

OUTRAS VACINAS	OUTRAS VACINAS
Vacina: <i>Covid 19</i> Data: <i>27/04/21</i> Lab: <i>Phizer</i> Lote: <i>FA9890</i> U.S.: <i>Centrujos</i> Vacinador: <i>Jhuan</i>	Vacina: Data: ___/___/___ Lab.: Lote: U.S.: Vacinador:
Vacina: <i>Covid 19</i> Data: <i>26/9/21</i> Lab: <i>PFIZER</i> Lote: <i>FF8844</i> U.S.: <i>C.E.</i> Vacinador: <i>Rafa</i>	Vacina: Data: ___/___/___ Lab.: Lote: U.S.: Vacinador:
Vacina: Data: ___/___/___ Lab.: Lote: U.S.: Vacinador:	Vacina: Data: ___/___/___ Lab.: Lote: U.S.: Vacinador:



**mt**

SETOR

6281 5900 0478 8177

LIDIA OLIVEIRA PINTO GRUTKA  
MT SERVICOS CONTABEIS

Cod  
151

REPÚBLICA FEDERATIVA DO BRASIL  
ESTADO DE SANTA CATARINA  
MUNICÍPIO E COMARCA DE JOINVILLE  
DISTRITO DE BOA VISTA

CNPJ 83.791.947/0001-95

Ofício do Registro Civil das Pessoas Naturais

RUY MEYER

Oficial

Bel. Paulo Henrique Navarro Meyer - Maria da Graça de Souza Hodecker  
Escrivães Substitutos

CERTIDÃO DE NASCIMENTO

CERTIFICO que, sob Nº 57008 as folhas 183 do Livro Nº 137-A  
de Registro de Nascimento, encontra-se o assento de

" FELIPE GRUTKA "

Nascido aos sete (07) de dezembro de 2006 às 08:16 horas

em (no) HOSPITAL DONA HELENA-JOINVILLE-SC

do sexo Masculino

Filho de ESTANISLAU GRUTKA SOBRINHO

Natural de PRUDENTÓPOLIS-PR

profissão OPERADOR DE MÁQUINAS

e de LIDIA OLIVEIRA PINTO GRUTKA

Natural de PRUDENTÓPOLIS-PR

profissão RECEPCIONISTA

avós paternos VITÓRIA GRUTKA

e XXX

avós maternos SALVADOR OLIVEIRA PINTO

e ANA BROTSKO PINTO

declarações OS PAIS

Dispensadas as testemunhas, conforme a Lei nº 9.927 de 17/09/2000.

Registro lavrado em onze (11) de dezembro de 2006. Observação:

NÃO HA



Digitado por BEATRIZ

Isenta de emolumentos

O referido é verdade e dou fé.

Boa Vista, em 11 de dezembro de 2006.

# VACINAS

Dose/Vacinas	BCG	Hepato B	Anti-polio.	Tetravalente DTP + Hib	Febre Amarela	Tríplice Viral
1ª Dose	08/02/06 Lote: FAP Vale: 512232 Assin: fane	07/12/06 Lote: Butano Vale: 052021B Assin: Jms	02/02/07 Lote: 0642B Assin: Jms	02/02/07 Lote: 050202B Assin: Jms	30/03/15 Lote: 18F042 Vale: F.C. Kel Assin: Petamir	10/01/08 Lote: FC Vale: 078MA0362 Assin: J.S. Espinheirus
2ª Dose		05/01/07 Lote: Butano Vale: 05050 Assin: Jms	02/02/07 Lote: 0642B Assin: Jms	02/02/07 Lote: 050202B Assin: Jms	02/02/07 Lote: 18F042 Assin: Petamir	06/01/11 Lote: FC Vale: 078MA0362 Assin: J.S. Espinheirus
3ª Dose	HPV 12.0 30/03/15 18/09/15 Butt Kirk	06/06/07 Lote: Butano Vale: 05050 Assin: Jms	06/06/07 Lote: Butano Vale: 05050 Assin: Jms	06/06/07 Lote: Butano Vale: 05050 Assin: Jms	06/06/07 Lote: Butano Vale: 05050 Assin: Jms	06/06/07 Lote: Butano Vale: 05050 Assin: Jms
1ª Reforço	hpv 2 20/11/19 Butant. 170200 Sonda	07/07/11 Lote: Butano Vale: 05050 Assin: Jms	10/01/08 Lote: FC Vale: 078MA0362 Assin: J.S. Espinheirus	10/01/08 Lote: Butano Vale: 0604061B Assin: J.S. Espinheirus	10/01/08 Lote: Butano Vale: 0604061B Assin: J.S. Espinheirus	10/01/08 Lote: FC Vale: 078MA0362 Assin: J.S. Espinheirus
2ª Reforço		05/09/11 Lote: Butano Vale: 05050 Assin: Jms	10/01/08 Lote: FC Vale: 078MA0362 Assin: J.S. Espinheirus	10/01/08 Lote: Butano Vale: 0604061B Assin: J.S. Espinheirus	10/01/08 Lote: Butano Vale: 0604061B Assin: J.S. Espinheirus	10/01/08 Lote: FC Vale: 078MA0362 Assin: J.S. Espinheirus



# VACINAS

Dose/Vacinas	HINI	Outras Vacinas	Campanha Sabin	Campanha Sabin
Dose	07/04/10 Lote: JHUFI Vale: 078MA0362 Assin: Jms	Pneumo 23 02/02/07 Lote: 0642B Assin: Jms	Campanha Sabin 12/06/10	Campanha Sabin 12/06/08
Dose	12/06/10 Lote: 6SK Assin: Jms	Pneumo 23 02/02/07 Lote: 0642B Assin: Jms	Campanha Sabin 12/06/10	Campanha Sabin 12/06/08
Dose	07/04/10 Lote: JHUFI Vale: 078MA0362 Assin: Jms	Pneumo 23 02/02/07 Lote: 0642B Assin: Jms	Campanha Sabin 12/06/10	Campanha Sabin 12/06/08
Dose 1ª	07/04/10 Lote: JHUFI Vale: 078MA0362 Assin: Jms	Pneumo 23 02/02/07 Lote: 0642B Assin: Jms	Campanha Sabin 12/06/10	Campanha Sabin 12/06/08
Dose 2ª	07/04/10 Lote: JHUFI Vale: 078MA0362 Assin: Jms	Pneumo 23 02/02/07 Lote: 0642B Assin: Jms	Campanha Sabin 12/06/10	Campanha Sabin 12/06/08

110200  
Sandra  
5 9 11  
WYTER  
057256  
Lizete

08/04/11  
Assin  
08/12/10

Valid  
Assin

12/08/11  
Lab FC  
Lote L165V1024  
Nome Astrif

# VACINAS

Dozes/Vacinas	HINI	Outras Vacinas	Campanha	Campanha
Dose	09/09/10 Lab ANOET Lote E-108-1 Assin: [Signature]	Pneumo 23 Data: 2 3 12 Lote: 60524 Assin: [Signature]	Campanha Sabin Data: 12 06 10 Lab: [Signature]	Campanha Data: 12 06 10 Lab: [Signature]
Dose	HINI 2 Data: 12/06/10 Lab: GSK Assin: [Signature]	PN 23 Data: 3 13 12 Lab: [Signature]	Campanha Sabin Data: 12 06 10 Lab: [Signature]	Campanha Data: 12 06 10 Lab: [Signature]
Dose	07/11 Lab: BUT Lote: 110409 Assin: [Signature]	04/05/19 Lab: [Signature]	Campanha Sabin Data: 11 19 10 Lab: [Signature]	Campanha Data: 11 19 10 Lab: [Signature]
Dose	02/08/11 Lab: [Signature] Lote: 110409 Assin: Astrif	04/05/19 Lab: [Signature]	Campanha Sabin Data: 11 19 10 Lab: [Signature]	Campanha Data: 11 19 10 Lab: [Signature]





### ATESTADO DE FREQUÊNCIA

Atestamos, para os devidos fins, que o aluno Felipe Grutka, (código cadastro nº: 891641), nascido em 07/12/2006 na cidade de Joinville/SC, filho de Estanislau Grutka Sobrinho e Lidia oliveira Grutka, está matriculado no 8º Ano - Ensino Fundamental (Em 9 Anos - Anos Finais), turno Matutino, frequentando regularmente as aulas até a presente data.

Obs.: Para atender o Censo Escolar, a desvinculação do aluno só ocorrerá com a apresentação do Atestado de Vaga (via e-Mail: emmaxcolin@gmail.com ou pessoalmente)

Joinville/SC, 14 de outubro de 2021.

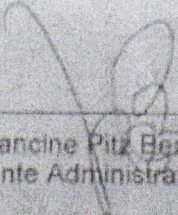
  
\_\_\_\_\_  
Daniela Francine Pitz Berkembrock  
Agente Administrativo

Escola Municipal Prefeito Max Colln  
Rua Pasteur, 1.079 - Juruá  
CEP: 89227-910 - Joinville/SC  
e-mail: emmaxcolin@gmail.com  
telefone: 3437-1188

REPÚBLICA FEDERATIVA DO BRASIL  
 ESTADO DE SANTA CATARINA  
 ASSOCIAÇÃO EDUCACIONAL OPÇÃO  
 COLÉGIO 4ª DIMENSÃO  
 Rua Albano Schmidt, 4223 - CEP: 89.227-700 - JOINVILLE/SC  
 Autorizado pela Portaria E/540/SED de 23.09.97 e Parecer 179/CEE de 19.08.97  
 Reconhecimento - Parecer 364/99CEE de 23 de novembro de 1999.



**Certificado de Conclusão do Ensino Médio Supletivo**

Certificamos que **LIDIA OLIVEIRA PINTO**  
 filho(a) de **SALVADOR OLIVEIRA PINTO** e **ANA BROTSKO PINTO**  
 Nascido em 28 de **MARÇO** de 1972 natural de **PRUDENTOPOLIS - PR**  
 Conclui o curso de Ensino Médio Supletivo de Educação Geral no ano de **2003** de acordo com  
 a Lei de Diretrizes e Bases da Educação Nacional - LDB nº 9.394, de 20 de dezembro de 1996,  
 e Resolução nº 64/98-CEE, artigo 8º, Parágrafo 1º, com direito a prosseguimento de estudos.

**Histórico Escolar de Ensino Médio Supletivo de Educação Geral**

DISCIPLINAS	1996 1ª Série			1997 2ª Série			2003 3ª Série		
	CH	Nota	Freq.	CH	Nota	Freq.	CH	Nota	Freq.
BIOLOGIA							50	8,7	96
ESPANHOL							50	8,0	100
FILOSOFIA							50	8,0	100
FÍSICA							75	8,5	98
GEOGRAFIA							50	6,7	96
HISTÓRIA							50	8,8	100
LING. EST. MOD. - INGLÊS							50	7,2	95
LING. PORT. E LITERATURA							75	7,2	97
MATEMÁTICA							75	7,8	95
QUÍMICA							50	7,7	94
SOCIOLOGIA							50	8,0	100

Escola	Série	Ano	Resultado
C. E. BARÃO DE CAPANEMA (EM ANEXO)	1ª Série	1996	Aprovado
C. E. BARÃO DE CAPANEMA (EM ANEXO)	2ª Série	1997	Aprovado
ASSOCIAÇÃO EDUCACIONAL OPÇÃO	3ª Série	2003	Aprovado

Adaptações: Sociologia 7,5  
 Filosofia 7,5  
 Química 8,0  
 Biologia 9,5  
 Física 9,0  
 História 6,0

DISPENSADO DA EDUCAÇÃO FÍSICA  
 DE ACORDO COM A LEI Nº 6503 DE  
 13/12/77, ARTIGO 1, ALÍNEA "A".

*[Assinatura]*  
 Fátima Elza Anns Resendes  
 Secretária  
 Autorização nº 102/2003/CEE/SC  
 Associação Educacional Opção

*[Assinatura]*  
 Rogério Resendes  
 Diretor de Escola / Adm.  
 Autorização nº 90/2003/CEE/SC  
 Associação Educacional Opção

Ministério da Fazenda  
Receita Federal

CONVENIAMENTO DE RECEPÇÃO CHT

Número

141.473.059-68

Nome

FELIPE BRUNTA

Inscrição

00153008

