

Por: ANDRÉ GOMES DE MELLO (andre.gomes@ecolfacilities.com.br)

Em: 12/06/2023 16:40

Empresa responsável	
Nome Ecol Serviços Terceirizados 2.0	Razão social DGX
E-mail de contato Leticia.martins@ecolfacilities.com.br	Telefone fixo (43) 3321-3745
Celular / WhatsApp +55 (43) 98431-3129	
Cliente	
Nome	Razão social
E-mail	Endereço
Informações do serviço	
Tempo de início do atendimento menos de 1 segundo	Tempo de finalização do atendimento
Pontuação total: 100% (20.0/20.0)	
Informações Iniciais	
Data / Hora 12/06/2023 15:00:00	
Foto do Fachada da Empresa	
	
Pontuação total: 100% (20.0/20.0)	
Equipe - Colaboradores	
Quantidade de Colaboradores no Posto 17	
Vistoria em Cartão Ponto / Ponto Mais:	Conforme
O cronograma de atividades para os colaboradores está sendo seguido corretamente? Conforme	
Encarregado: está engajado e controlando as atividades da equipe, assim como colaborando com os procedimentos do Cliente e da ECOL?	Conforme
Existe Dúvidas sobre benefícios, RH, procedimentos, etc... por parte dos colaboradores? Caso exista descrever quais são: Nenhuma pendência	

Uniformes e EPIs: todos estão devidamente uniformizados e utilizando EPI's?

Conforme



Colaboradora Ivete



Colaboradora fazendo a utilização do EPI's



Colaboradora Maria



Colaboradora fazendo a utilização do EPI's



Colaboradora Rita



Colaboradora fazendo a utilização do EPI's

Pontuação total: 100% (20.0/20.0)

Equipamentos

Os equipamentos estão em funcionamento adequado?
Conforme

As máquinas de grande porte estão em funcionamento adequado?
Conforme

Por: ANDRÉ GOMES DE MELLO (andre.gomes@ecofacilities.com.br)

Em: 12/06/2023 16:40

Equipamentos de Jardinagem estão bem cuidados?

Conforme

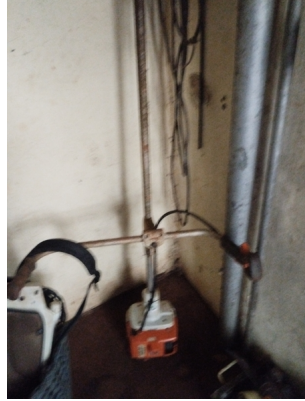

Pontuação total: 100% (20.0/20.0)

Limpeza e Conservação em Geral

Por: ANDRÉ GOMES DE MELLO (andre.gomes@ecolfacilities.com.br)

Em: 12/06/2023 16:40

Limpeza do Pátio está adequada?

Conforme



Limpeza de Banheiros está adequada?

Conforme

Por: ANDRÉ GOMES DE MELLO (andre.gomes@ecofacilities.com.br)

Em: 12/06/2023 16:40



Banheiro masculino CDB



Banheiro feminino CDB



Banheiro masculino operacional



Banheiro feminino operacional



Armários operacional

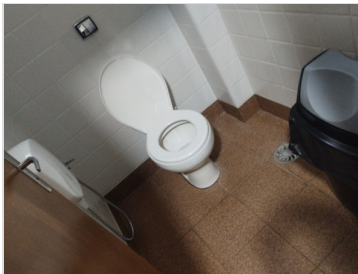

banheiro feminino administrativo



Banheiro feminino administrativo



Banheiro masculino administrativo

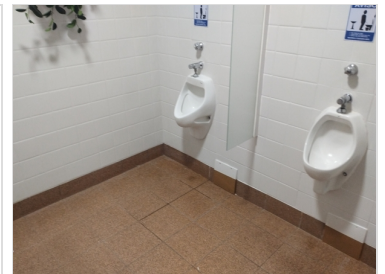

Banheiro masculino administrativo

Por: ANDRÉ GOMES DE MELLO (andre.gomes@ecolfacilities.com.br)

Em: 12/06/2023 16:40

Limpeza de Fachada e Calçadas externas estão adequados?

Conforme



Gramados: estão podados e controlados?

Conforme



Escritórios e Salas administrativas estão ok?

Conforme

Por: ANDRÉ GOMES DE MELLO (andre.gomes@ecolfacilities.com.br)

Em: 12/06/2023 16:40



Departamento pessoal



Sala departamento pessoal



Sala departamento pessoal

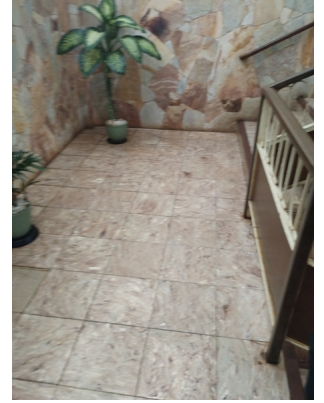

Cozinha



Sala de descanso



Recepção

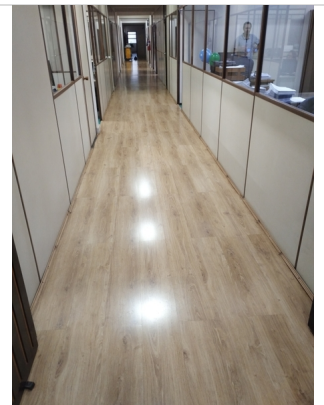

Corredor do administrativo

Por: ANDRÉ GOMES DE MELLO (andre.gomes@ecofacilities.com.br)

Em: 12/06/2023 16:40



Escadarias do administrativo



Sala de reunião 1

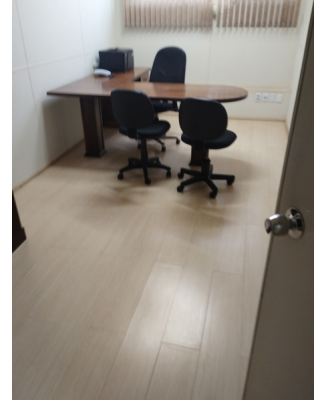

Sala de reunião principal



Sala de treinamento



Sala de treinamento

Por: ANDRÉ GOMES DE MELLO (andre.gomes@ecolfacilities.com.br)

Em: 12/06/2023 16:40

Serviços de Jardinagem: estão a contendo pelo cliente?

Conforme



Por: ANDRÉ GOMES DE MELLO (andre.gomes@ecofacilities.com.br)

Em: 12/06/2023 16:40

Letreiro Itamaraty: esta bem zelado e ok

Conforme



Por: ANDRÉ GOMES DE MELLO (andre.gomes@ecofacilities.com.br)

Em: 12/06/2023 16:40

Pátios estão limpos e organizados?

Conforme



Guarita

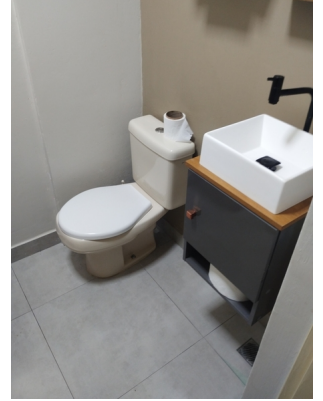

Banheiro da guarita



Por: ANDRÉ GOMES DE MELLO (andre.gomes@ecofacilities.com.br)

Em: 12/06/2023 16:40

Almoxarifado Ecol: está bem cuidado e organizado (sem perdas)?

Conforme



Novo local do almoxarifado

Fornecimento de Produtos está adequado e sem faltas?

Conforme



Foram disponibilizado as nossas colaboradora 6 carrinhos multiuso.

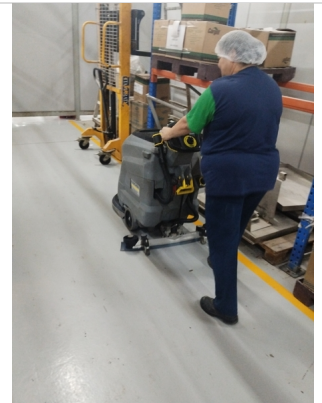

Lavadora em perfeito estado de conservação

Serviços Noturnos estão sendo realizados de forma correta?

Conforme

Área Industrial (Fábrica de Biscoitos): está com os serviços de limpeza realizados de forma correta?

Conforme

Por: ANDRÉ GOMES DE MELLO (andre.gomes@ecolfacilities.com.br)

Em: 12/06/2023 16:40

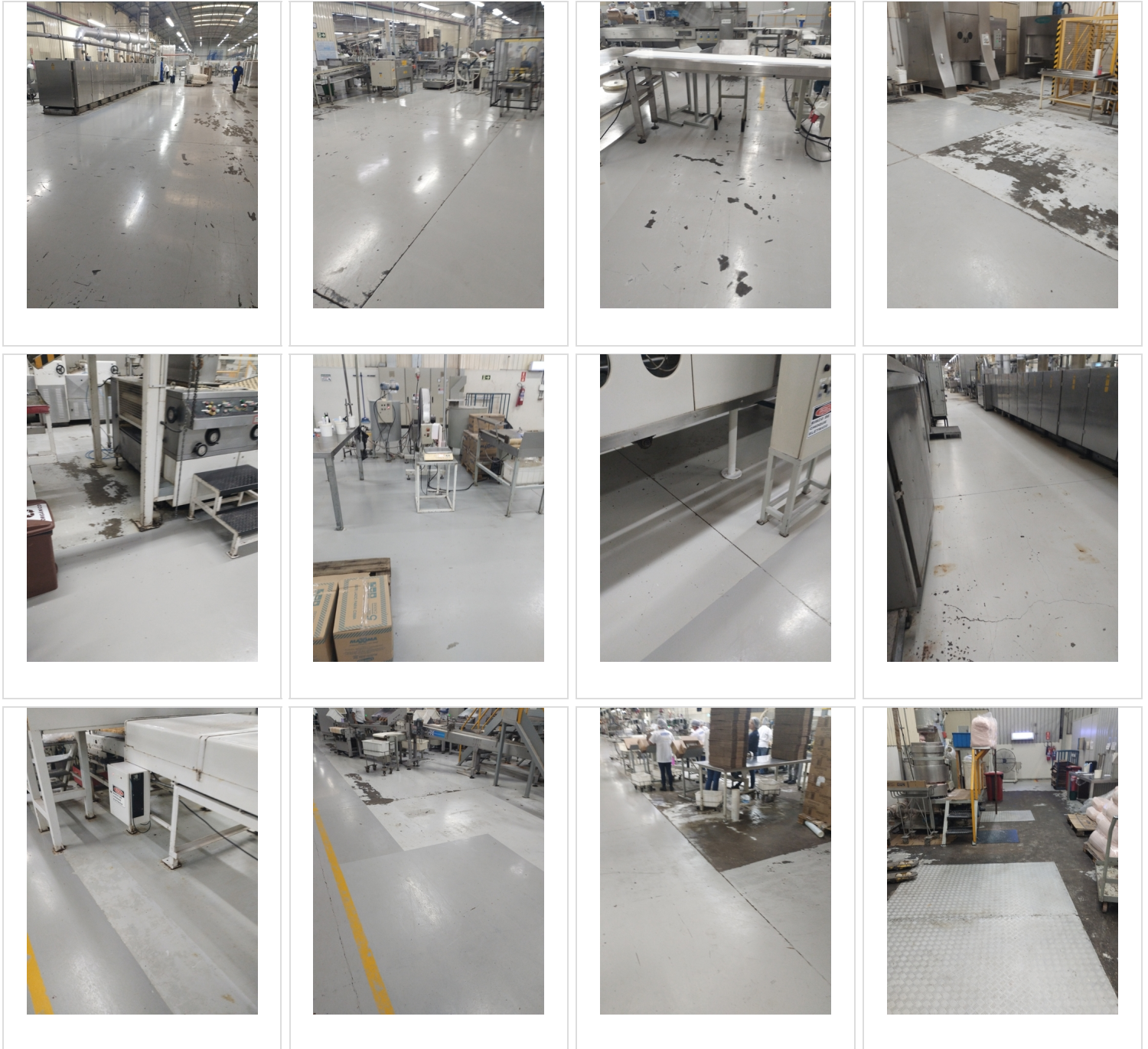

Área Industrial (Fábrica de Chocolate): está com os serviços de limpeza realizados de forma correta?

Conforme

fábrica sem operação

Por: ANDRÉ GOMES DE MELLO (andre.gomes@ecofacilities.com.br)

Em: 12/06/2023 16:40

Área Industrial (Fábrica de BIGWAFER): está com os serviços de limpeza realizados de forma correta?

Conforme

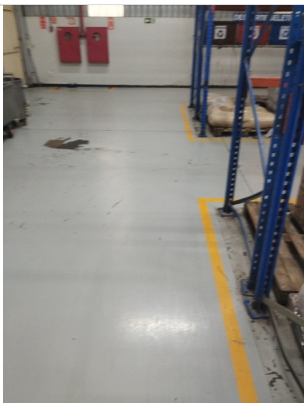
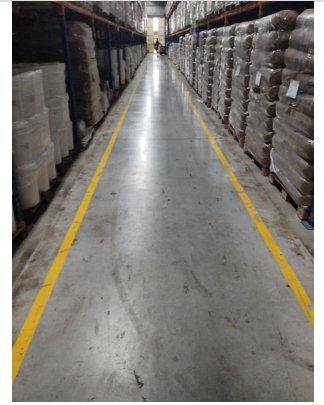

Por: ANDRÉ GOMES DE MELLO (andre.gomes@ecolfacilities.com.br)

Em: 12/06/2023 16:40

Área Administrativa (Recepção, escritórios e salas de apoio): estão com os serviços de limpeza realizados de forma correta?

Conforme



Sala do Emerson



Sala da qualidade



Sala da qualidade



Pontuação total: 100% (20.0/20.0)

Fechamento da Visita Técnica

Resumo do Supervisor: descrever de forma resumida os principais problemas e prioridades destacadas na visita:

Está tudo tranquilo, a Jéssica tem administrado o local bem, deixado tudo organizado e os problema que surgem ela já está resolvendo, foi realizado um treinamento da lavadora pela empresa autorizada que nos próximos dias será disponibilizado um relatório para apreciação de todos.

Gestor que Acompanhou a Visita

Jordana



Formulário de Auditoria de Limpeza Interna - ITAMARATY

9

Por: ANDRÉ GOMES DE MELLO (andre.gomes@ecolfacilities.com.br)

Em: 12/06/2023 16:40

	<p>Feed Back do Gestor / Cliente: o que o cliente apontou como prioridade, pontos falhas, pontos positivos, reclamações e demais necessidades: Após as últimas reclamações sobre papel higiênico e papel toalha de qualidade ruim , os mesmos foram trocados e a qualidade melhorou muito. Apenas necessário verificar os dispensers de sabonete líquido que continuam quebrando com frequência.</p>
<p>Assinatura do Gestor / Cliente</p> 	<p>Data Prevista para Próxima Visita: 10/07/2023</p>
	<p>Assinatura do Supervisor</p> 