

Por: ROGERIO NAKA (rogerio.naka@ecofacilities.com.br)

Em: 20/08/2023 07:03

Empresa responsável

Nome Ecol Serviços Terceirizados 2.0	Razão social DGX
E-mail de contato Leticia.martins@ecofacilities.com.br	Telefone fixo (43) 3321-3745
Celular / WhatsApp +55 (43) 98431-3129	

Cliente

Nome	Razão social
E-mail	Endereço

Pontuação total: 66% (20.0/30.0)

Informações Iniciais

Selecione a Unidade da Belagricula Canoinhas	Classificação Loja
Supervisor Responsável pela Visita Operacional 'rogerio.naka@ecofacilities.com.br'	Classificação da Visita <ul style="list-style-type: none"> • Visita Mensal para Supervisão e Qualidade

Pontuação total: 66% (20.0/30.0)

Gestão de Pessoas

Nome da Colaboradora Eliane aparecida de paula	
--	--

Colaboradora Está Usando Uniforme e EPIs de forma Adequada?	Conforme
--	----------



conforme (colaboradora esta sem o avental por molhou enquanto lavava a calçada hoje pela manha, na proxima visita irei trazer um avental a mais)

Por: ROGERIO NAKA (rogerio.naka@ecolfacilities.com.br)

Em: 20/08/2023 07:03

Colaboradora Está Batendo o Ponto Digital Adequadamente? Registrar foto do mesmo com assinatura.

Conforme

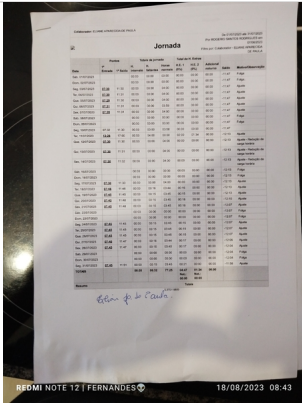

conforme

Entrega de Uniformes e EPIs (registrar foto da Ficha de EPI)

Conforme

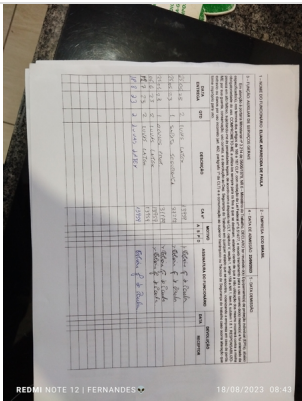

conforme

Qual a Avaliação da Colaboradora?
Ótimo: não falta

Pontuação total: 66% (20.0/30.0)

Avaliação da Qualidade nos Serviços Prestados de Limpeza (áreas e espaços)

Limpeza da Recepção e Entrada Principal da Filial

Conforme



conforme, esta excelente a limpeza da entrada

Limpeza de Fachada (tirar foto do Letreiro e Fachada)



conforme

Limpeza da Copa e Cozinha da Filial

Conforme



conforme

Por: ROGERIO NAKA (rogerio.naka@ecolfacilities.com.br)

Em: 20/08/2023 07:03

Limpeza das Salas do Gerente, Vendedores, Reuniões, etc...

Conforme

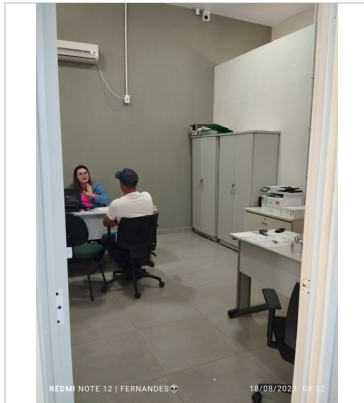

conforme

Limpeza da Balança (cabine, calçadas, etc..)

N/A

Limpeza do Pátio Geral (calçadas, estacionamentos, áreas comuns, da parte Operacional)

Conforme



conforme

Limpeza de Banheiros do Administrativo

Conforme



conforme



conforme



conforme



conforme

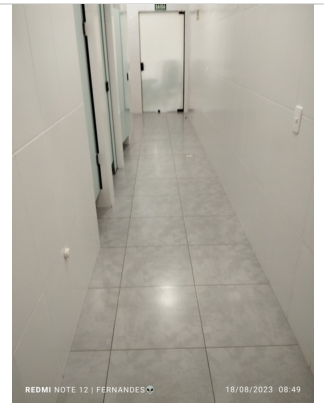

conforme



conforme



conforme



conforme

Limpeza de Banheiros do Operacional

N/A

Limpeza de Refeitórios

Conforme

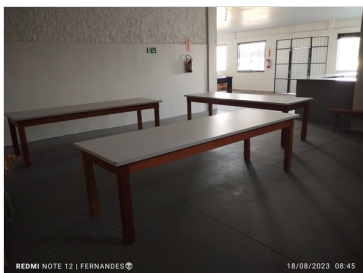



conforme



conforme

Por: ROGERIO NAKA (rogerio.naka@ecolfacilities.com.br)

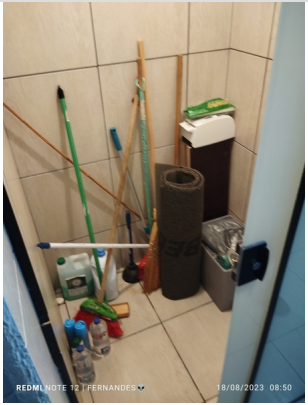
Em: 20/08/2023 07:03

Limpeza da Capela	N/A	
Limpeza das Salas de Classificação e Demais Salas de Apoio Operacional	N/A	
Pontuação total: 66% (20.0/30.0)		
Fechamento da Visita Operacional		
Verificar Diluição de Produtos e DML	Conforme	
 <p>conformem</p>		
Pendencias para Verificar na Próxima Visita nao tem	Data Prevista para Próxima Visita 19/08/2023 08:53:00	
Resumo da Visita Operacional (Relato do Supervisor) tudo nos conformes, limpo e organizado		
Há horas extras? Se sim, quantas? nao tem		
Assinatura da colaboradora da filial: 	Avaliação do Gestor da Filial ou Líder Administrativo (quem acompanhou a visita) Ótimo: supera as expectativas.	
	Assinatura do Gestor da Filial ou Líder Administrativo (quem acompanhou a visita) 	
Assinatura do Supervisor que realizou a Visita Operacional 