

Por: (ezequiel.logistica@ecofacilities.com.br)

Em: 24/08/2023 10:02

Empresa responsável	
Nome Ecol Serviços Terceirizados 2.0	Razão social DGX
E-mail de contato Leticia.martins@ecofacilities.com.br	Telefone fixo (43) 3321-3745
Celular / WhatsApp +55 (43) 98431-3129	
Cliente	
Nome	Razão social
E-mail	Endereço
Pontuação total: 73% (22.0/30.0)	
Informações Iniciais	
Selecione a Unidade da Belagrícola Cruzália	Classificação Mista
Supervisor Responsável pela Visita Operacional 'rogerio.naka@ecofacilities.com.br'	Classificação da Visita ● Visita Mensal para Supervisão e Qualidade
Pontuação total: 73% (22.0/30.0)	
Gestão de Pessoas	
Nome da Colaboradora Mara Trombini	
Colaboradora Está Usando Uniforme e EPIs de forma Adequada?	Conforme
	

Por: (ezequiel.logistica@ecolfacilities.com.br)

Em: 24/08/2023 10:02

**Colaboradora Está Batendo o Ponto Digital Adequadamente? Registrar foto do mesmo com assinatura.**

Conforme

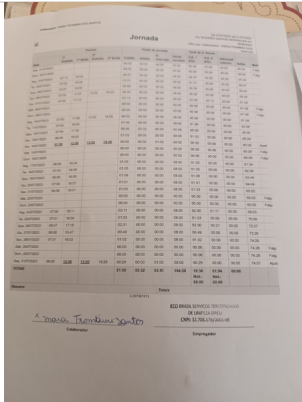

**Entrega de Uniformes e EPIs (registrar foto da Ficha de EPI)**

Conforme

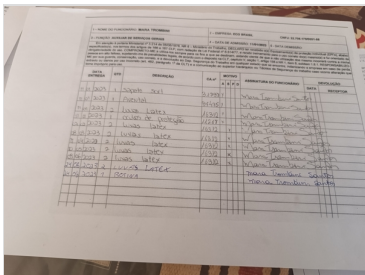

**Qual a Avaliação da Colaboradora? qualidade nos serviços prestados e Cordial**

Pontuação total: 73% (22.0/30.0)

Avaliação da Qualidade nos Serviços Prestados de Limpeza (áreas e espaços)

Por: (ezequiel.logistica@ecofacilities.com.br)

Em: 24/08/2023 10:02

Limpeza da Recepção e Entrada Principal da Filial

Conforme

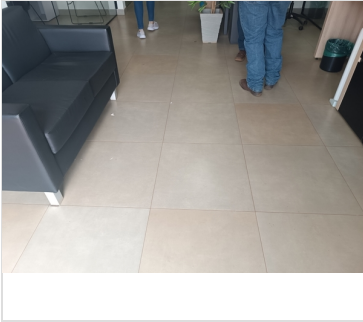

Limpeza de Fachada (tirar foto do Letreiro e Fachada)

Limpeza de Fachada (tirar foto do Letreiro e Fachada)



Limpeza da Copa e Cozinha da Filial

Conforme



Por: (ezequiel.logistica@ecofacilities.com.br)

Em: 24/08/2023 10:02

Limpeza das Salas do Gerente, Vendedores, Reuniões,  
etc...

Conforme

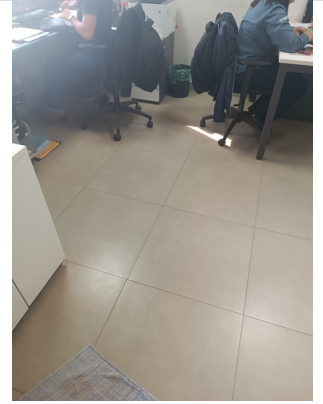

Limpeza da Balança (cabine, calçadas, etc..)

Conforme





Por: (ezequiel.logistica@ecofacilities.com.br)

Em: 24/08/2023 10:02

**Limpeza do Pátio Geral (calçadas, estacionamentos, áreas comuns, da parte Operacional)**

Conforme

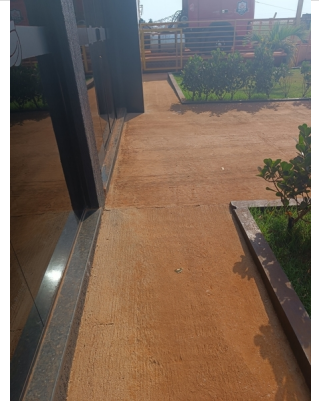

**Limpeza de Banheiros do Administrativo**

Conforme



**Limpeza de Banheiros do Operacional**

N/A

safrá constante uso

Por: (ezequiel.logistica@ecofacilities.com.br)

Em: 24/08/2023 10:02

**Limpeza de Refeitórios**

Conforme



**Limpeza da Capela**

N/A

**Limpeza das Salas de Classificação e Demais Salas de Apoio Operacional**

N/A

período de safra constante uso

Pontuação total: 73% (22.0/30.0)

**Fechamento da Visita Operacional**



**Verificar Diluição de Produtos e DML**

Conforme



Por: (ezequiel.logistica@ecofacilities.com.br)

Em: 24/08/2023 10:02

<b>Pendências para Verificar na Próxima Visita</b> Não há	<b>Data Prevista para Próxima Visita</b> 21/09/2023 09:54:00
<b>Resumo da Visita Operacional (Relato do Supervisor)</b> Excelente	
<b>Há horas extras? Se sim, quantas?</b> Não há	
<b>Assinatura da colaboradora da filial:</b> 	<b>Avaliação do Gestor da Filial ou Líder Administrativo (quem acompanhou a visita)</b> Bom: atende a expectativa
	<b>Assinatura do Gestor da Filial ou Líder Administrativo (quem acompanhou a visita)</b> 
<b>Nome do gestor da Filial ou Líder Administrativo (quem acompanhou a visita)</b> Rosimara Aparecida Trindade	<b>Assinatura do Supervisor que realizou a Visita Operacional</b> 