

Por: ANDRÉ GOMES DE MELLO (andre.gomes@ecolfacilities.com.br)

Em: 07/06/2023 08:58

Empresa responsável		
Nome Ecol Serviços Terceirizados 2.0	Razão social DGX	
E-mail de contato Leticia.martins@ecolfacilities.com.br	Telefone fixo (43) 3321-3745	
Celular / WhatsApp +55 (43) 98431-3129		
Cliente		
Nome	Razão social	
E-mail	Endereço	
Pontuação total: 60% (18.0/30.0)		
Informações Iniciais		
Selecione a Unidade da Belagricola Itapetininga	Classificação Loja	
Supervisor Responsável pela Visita Operacional 'Andre.Gomes@ecolfacilities.com.br'	Classificação da Visita <ul style="list-style-type: none"> <li>● Visita Mensal para Supervisão e Qualidade</li> </ul>	
Pontuação total: 60% (18.0/30.0)		
Gestão de Pessoas		
Nome da Colaboradora Mayara aparecida dos santos		
Colaboradora Está Usando Uniforme e EPIs de forma Adequada?	Conforme	
		
Ela está sem o sapato porque não foi enviado mais será entregue na próxima semana		
Colaboradora Está Batendo o Ponto Digital Adequadamente? Registrar foto do mesmo com assinatura.	Não conforme	colaboradora está fazendo uma cobertura de atestado
Entrega de Uniformes e EPIs (registrar foto da Ficha de EPI)	Não conforme	
Qual a Avaliação da Colaboradora? Ótimo: não falta		

Por: ANDRÉ GOMES DE MELLO (andre.gomes@ecolfacilities.com.br)

Em: 07/06/2023 08:58

Pontuação total: 60% (18.0/30.0)

## Avaliação da Qualidade nos Serviços Prestados de Limpeza (áreas e espaços)

Limpeza da Recepção e Entrada Principal da Filial

Conforme



Limpeza de Fachada (tirar foto do Letreiro e Fachada)



Limpeza da Copa e Cozinha da Filial

Conforme



Chão da cozinha está manchado

Por: ANDRÉ GOMES DE MELLO (andre.gomes@ecolfacilities.com.br)

Em: 07/06/2023 08:58

**Limpeza das Salas do Gerente, Vendedores, Reuniões, etc...**

Conforme

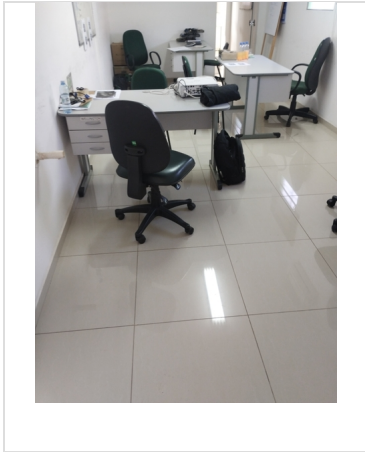
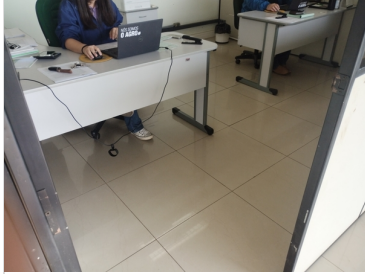

**Limpeza da Balança (cabine, calçadas, etc..)**

N/A





**Limpeza do Pátio Geral (calçadas, estacionamentos, áreas comuns, da parte Operacional)**

Conforme



Por: ANDRÉ GOMES DE MELLO (andre.gomes@ecolfacilities.com.br)

Em: 07/06/2023 08:58

<p>Limpeza de Banheiros do Administrativo</p>	<p>Conforme</p>	
 <p>Banheiro masculino administrativo</p>	 <p>Banheiro masculino administrativo</p>	
<p>Limpeza de Banheiros do Operacional</p>	<p>Conforme</p>	
		
<p>Limpeza de Refeitórios</p>	<p>Conforme</p>	
		
<p>Limpeza da Capela</p>	<p>N/A</p>	

Por: ANDRÉ GOMES DE MELLO (andre.gomes@ecolfacilities.com.br)

Em: 07/06/2023 08:58

<b>Limpeza das Salas de Classificação e Demais Salas de Apoio Operacional</b>	N/A	
---	-----	--

**Pontuação total: 60% (18.0/30.0)**

**Fechamento da Visita Operacional**

<b>Verificar Diluição de Produtos e DML</b>	Conforme	
---	----------	--

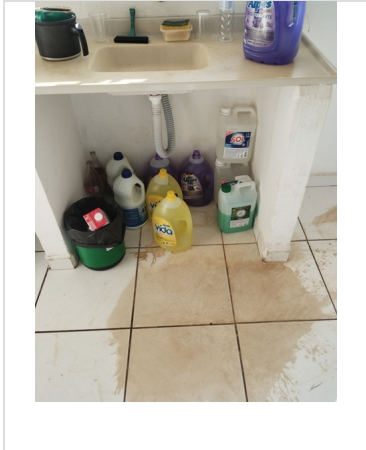

<b>Pendências para Verificar na Próxima Visita</b> Verifica a documentação dela ficou pronta para pegar as assinaturas	<b>Data Prevista para Próxima Visita</b> 10/07/2023 08:43:00
---	---

<b>Resumo da Visita Operacional (Relato do Supervisor)</b> A Mayara está fazendo a cobertura de atestado da colaboradora que temos na unidade, passei o caso por departamento pessoal que o atestado foi prorrogado e que a Mayara iria continuar no lugar da colaboradora, trouxe a documentação de RPA dela para ser assinada e já foi solicitado um novo contrato com ela.	<b>Avaliação do Gestor da Filial ou Líder Administrativo (quem acompanhou a visita)</b> Ótimo: supera as expectativas.
--	---

	<b>Assinatura do Gestor da Filial ou Líder Administrativo (quem acompanhou a visita)</b> 
--	---

<b>Assinatura do Supervisor que realizou a Visita Operacional</b> 	
---	--