



Por: Horácio Magalhães (horacio.magalhaes@grupoocol.com.br)

Em: 08/04/2022 16:24

Cliente		
Nome	Razão social	
E-mail		
Local		
Nome	Informações adicionais	
Ativo		
Nome	Informações adicionais	
Informações Iniciais		
Selecione a Unidade da Belagrícola B021 - ASSAI	Classificação Loja	Supervisor Responsável pela Visita Operacional HORACIO.MAGALHAES@ECOLFACILITIES.COM.BR
Classificação da Visita Visita Mensal para Supervisão e Qualidade, Entrega de Materiais		
Gestão de Pessoas (Pontuação: 100%)		
Nome da Colaboradora Elizângela de oliveira		
Colaboradora Está Usando Uniforme e EPIs de forma Adequada?	Conforme	não vou dizer que sim porque a hora que passei para fazer vistoria ela já tinha ido embora.
Colaboradora Está Batendo o Ponto Digital Adequadamente? Registrar foto do mesmo com assinatura.	Conforme	preenchendo no cartão manual
Entrega de Uniformes e EPIs (registrar foto da Ficha de EPI)	Conforme	conforme a necessidade, hoje por exemplo deixei somente luvas.
Qual a Avaliação da Colaboradora? boa comunicação		
Avaliação da Qualidade nos Serviços Prestados de Limpeza (áreas e espaços) (Pontuação: 100%)		
Limpeza da Recepção e Entrada Principal da Filial	Conforme	
		

Limpeza de Fachada (tirar foto do Letreiro e Fachada)



Limpeza da Copa e Cozinha da Filial

Conforme



Limpeza das Salas do Gerente, Vendedores, Reuniões, etc...

Conforme



Limpeza da Balança (cabine, calçadas, etc..)

Conforme



Limpeza do Pátio Geral (calçadas, estacionamentos, áreas comuns, da parte Operacional)

Conforme



Limpeza de Banheiros do Administrativo

Conforme



Limpeza de Banheiros do Operacional

Conforme



Limpeza de Refeitórios

Conforme



Limpeza da Capela

N/A

Limpeza das Salas de Classificação e Demais Salas de Apoio Operacional

Conforme



Fechamento da Visita Operacional (Pontuação: 100%)

Verificar Diluição de Produtos e DML

Conforme



Pendências para Verificar na Próxima Visita
Nada

Data Prevista para Próxima Visita
04/05/2022 16:19:00

Resumo da Visita Operacional (Relato do Supervisor)
Segundo ela não tem como limpar a balança porque o tempo é muito curto.

Avaliação do Gestor da Filial ou Líder Administrativo (quem acompanhou a visita)
Bom: atende a expectativa

Assinatura do Gestor da Filial ou Líder Administrativo (quem acompanhou a visita)

Assinatura do Supervisor que realizou a Visita Operacional

Por: ROGERIO NAKA (rogerio.naka@ecofacilities.com.br)

Em: 19/08/2022 16:41

Cliente		
Nome	Razão social	
E-mail		
Local		
Nome	Informações adicionais	
Ativo		
Nome	Informações adicionais	
Informações Iniciais		
Selecione a Unidade da Belagrícola B021 - ASSAI	Classificação Mista	Supervisor Responsável pela Visita Operacional 'rogerio.naka@ecofacilities.com.br'
Classificação da Visita Visita Mensal para Supervisão e Qualidade		
Gestão de Pessoas (Pontuação: 100%)		
Nome da Colaboradora Elisangela de Oliveira		
Colaboradora Está Usando Uniforme e EPIs de forma Adequada?	Conforme	
<div style="border: 1px solid black; padding: 10px; height: 150px;">  </div>		

Colaboradora Está Batendo o Ponto Digital Adequadamente? Registrar foto do mesmo com assinatura.

Conforme

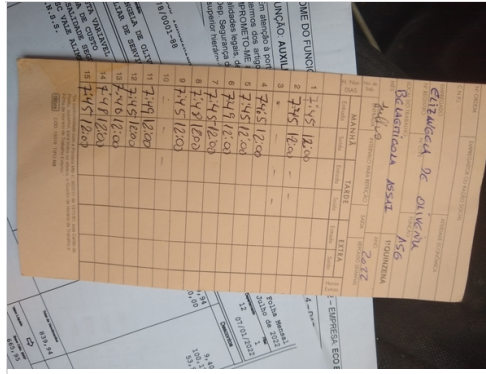
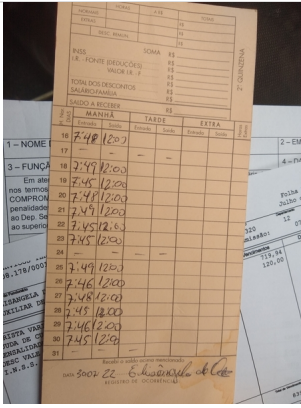

Entrega de Uniformes e EPIs (registrar foto da Ficha de EPI)

Conforme

DATA	QTD	DESCRIÇÃO	CA Nº	MOTIVO	ASSINATURA DO FUNCIONÁRIO	DEVOÇÃO
08.01.2022	1	AVENTAL DE PVC	3799	X	<i>[Assinatura]</i>	X
08.01.2022	1	BOINA	3830	X	<i>[Assinatura]</i>	X
08.01.2022	1	CALÇADO DE SEGURANÇA	-	X	<i>[Assinatura]</i>	X
08.01.2022	2	ÓCULOS	-	X	<i>[Assinatura]</i>	X
08.01.2022	1	BOTA DE BOMBADEIRA PVC	3818	X	<i>[Assinatura]</i>	X
08.01.2022	2	LUVAS DE LATEX	1390	X	<i>[Assinatura]</i>	X
08.01.2022	1	CAPACETE COMPLETO	3814	X	<i>[Assinatura]</i>	X
08.01.2022	1	PROTETOR AUDIOMAR	1878	X	<i>[Assinatura]</i>	X
08.01.2022	1	ÓCULOS DE PROTEÇÃO	3653	X	<i>[Assinatura]</i>	X
08.01.2022	1	MASCARA PFFP	3894	X	<i>[Assinatura]</i>	X
08.01.2022	2	LUVAS DE LATEX	1390	X	<i>[Assinatura]</i>	X
15.01.2022	2	LUVAS DE LATEX	1390	X	<i>[Assinatura]</i>	X
15.01.2022	2	LUVAS DE LATEX	1390	X	<i>[Assinatura]</i>	X
15.01.2022	2	LUVAS DE LATEX	1390	X	<i>[Assinatura]</i>	X
15.01.2022	1	SAPATO DE SEGURANÇA	-	X	<i>[Assinatura]</i>	X
17.06.2022	2	LUVAS DE LATEX	1390	X	<i>[Assinatura]</i>	X
19.07.2022	6	LUVAS DE LATEX	1390	X	<i>[Assinatura]</i>	X

Qual a Avaliação da Colaboradora? boa postura

Limpeza da Recepção e Entrada Principal da Filial

Conforme



Limpeza de Fachada (tirar foto do Letreiro e Fachada)

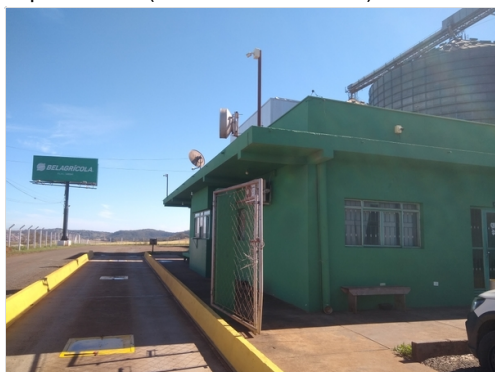

Limpeza da Copa e Cozinha da Filial

Conforme



Limpeza das Salas do Gerente, Vendedores, Reuniões, etc...

Conforme



Limpeza da Balança (cabine, calçadas, etc..)

Conforme



Limpeza do Pátio Geral (calçadas, estacionamentos, áreas comuns, da parte Operacional)

Conforme



Limpeza de Banheiros do Administrativo

Conforme



Limpeza de Banheiros do Operacional

Conforme



Limpeza de Refeitórios

Conforme



Limpeza da Capela

N/A

Limpeza das Salas de Classificação e Demais Salas de Apoio Operacional

Conforme



Fechamento da Visita Operacional (Pontuação: 100%)

Verificar Diluição de Produtos e DML

Conforme



Pendências para Verificar na Próxima Visita
Sem pendências no momento

Data Prevista para Próxima Visita
19/08/2022 09:40:00

Foto do Controle de Entrega de Produtos de Limpezas



Não fazemos mais entrega de material

Resumo da Visita Operacional (Relato do Supervisor)

Primeira vez na filial, todos muito cordiais e muito bem limpa a filial.

Avaliação do Gestor da Filial ou Líder Administrativo (quem acompanhou a visita)

Ótimo: supera as expectativas.

Assinatura do Gestor da Filial ou Líder Administrativo (quem acompanhou a visita)

Assinatura do Supervisor que realizou a Visita Operacional

Por: Horácio Magalhães (horacio.magalhaes@grupoecol.com.br)

Em: 28/01/2022 06:49

Cliente	
Nome	Razão social
E-mail	
Local	
Nome	Informações adicionais
Ativo	
Nome	Informações adicionais
Informações Iniciais	
Selecione a Unidade da Belagrícola B021 - ASSAI	

Por: Horácio Magalhães (horacio.magalhaes@grupoocol.com.br)

Em: 19/07/2022 15:41

Cliente		
Nome	Razão social	
E-mail		
Local		
Nome	Informações adicionais	
Ativo		
Nome	Informações adicionais	
Informações Iniciais		
Selecione a Unidade da Belagrícola B021 - ASSAI	Classificação Loja	Supervisor Responsável pela Visita Operacional HORACIO.MAGALHAES@ECOLFACILITIES.COM.BR
Classificação da Visita Visita Mensal para Supervisão e Qualidade, Entrega de Materiais		
Gestão de Pessoas (Pontuação: 100%)		
Nome da Colaboradora Elizângela de oliveira		
Colaboradora Está Usando Uniforme e EPIs de forma Adequada?	Conforme	na. hora da vistoria a colaboradora já tinha saído do serviço.
Colaboradora Está Batendo o Ponto Digital Adequadamente? Registrar foto do mesmo com assinatura.	Conforme	preechendo no cartão manual
Entrega de Uniformes e EPIs (registrar foto da Ficha de EPI)	Conforme	
Qual a Avaliação da Colaboradora? boa comunicação		
Avaliação da Qualidade nos Serviços Prestados de Limpeza (áreas e espaços) (Pontuação: 100%)		
Limpeza da Recepção e Entrada Principal da Filial	Conforme	
		

Limpeza de Fachada (tirar foto do Letreiro e Fachada)



Limpeza de Fachada (tirar foto do Letreiro e Fachada)



Limpeza de Fachada (tirar foto do Letreiro e Fachada)



Limpeza da Copa e Cozinha da Filial

N/A



Limpeza das Salas do Gerente, Vendedores, Reuniões, etc...

Conforme

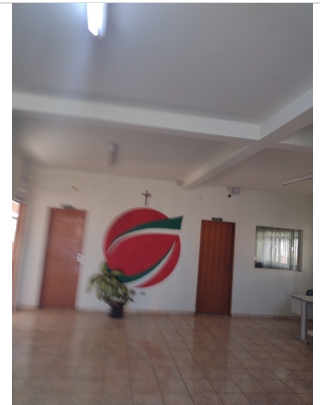

Limpeza da Balança (cabine, calçadas, etc..)

Conforme



Limpeza do Pátio Geral (calçadas, estacionamentos, áreas comuns, da parte Operacional)

Conforme



Limpeza de Banheiros do Administrativo

Conforme



Limpeza de Banheiros do Operacional

Conforme

Limpeza de Refeitórios

Conforme



Limpeza da Capela

N/A

Limpeza das Salas de Classificação e Demais Salas de Apoio Operacional

Conforme

Fechamento da Visita Operacional (Pontuação: 100%)

Verificar Diluição de Produtos e DML

Conforme

Pendências para Verificar na Próxima Visita
Nada pendente

Data Prevista para Próxima Visita
19/07/2022 15:38:00

Por: Horácio Magalhães (horacio.magalhaes@grupoocol.com.br)

Em: 13/05/2022 15:36

Cliente		
Nome	Razão social	
E-mail		
Local		
Nome	Informações adicionais	
Ativo		
Nome	Informações adicionais	
Informações Iniciais		
Seleccione a Unidade da Belagrícola B021 - ASSAI	Classificação Silo	Supervisor Responsável pela Visita Operacional HORACIO.MAGALHAES@ECOLFACILITIES.COM.BR
Classificação da Visita Visita Mensal para Supervisão e Qualidade, Entrega de Materiais		
Gestão de Pessoas (Pontuação: 100%)		
Nome da Colaboradora Elizângela de oliveira		
Colaboradora Está Usando Uniforme e EPLs de forma Adequada?	Conforme	sim, a hora que passei pra fazer a vistoria a mesma já tinha ido embora.
Colaboradora Está Batendo o Ponto Digital Adequadamente? Registrar foto do mesmo com assinatura.	Conforme	preenchendo no cartão manual
		

Entrega de Uniformes e EPIs (registrar foto da Ficha de EPI)

Conforme

Atenção: Este formulário deve ser preenchido em duas vias. Uma via ficará em posse da empresa e a outra será entregue ao trabalhador. O trabalhador deve assinar e carimbar o formulário em duas vias. Uma via ficará em posse da empresa e a outra será entregue ao trabalhador. O trabalhador deve assinar e carimbar o formulário em duas vias. Uma via ficará em posse da empresa e a outra será entregue ao trabalhador.

DATA DE ENTREGA	QTD	DESCRIÇÃO	Nº DE IDENTIFICAÇÃO		ASSINATURA DO TRABALHADOR	
			CA-P	CA-F	A	F
08/04/2022	1	AVIÃO DE PÓ	1705	X		X
08/04/2022	1	CALÇADO DE SEGURANÇA	2102	X		X
08/04/2022	2	COLETA	-	X		X
08/04/2022	1	BOIA DE SEGURANÇA PFC	17108	X		X
08/04/2022	2	LUVAS DE LATEX	17004	X		X
08/04/2022	1	PROTEÇÃO AUDITIVA	17004	X		X
08/04/2022	1	ÓSCULO	17004	X		X
08/04/2022	1	MARCA-PAIS	17004	X		X

Assinatura do Responsável Técnico
Assinatura do Trabalhador

Qual a Avaliação da Colaboradora?

boa comunicação

Avaliação da Qualidade nos Serviços Prestados de Limpeza (áreas e espaços) (Pontuação: 100%)

Limpeza da Recepção e Entrada Principal da Filial

Conforme



Limpeza de Fachada (tirar foto do Letreiro e Fachada)



Limpeza da Copa e Cozinha da Filial

Conforme



Limpeza das Salas do Gerente, Vendedores, Reuniões, etc...

Conforme

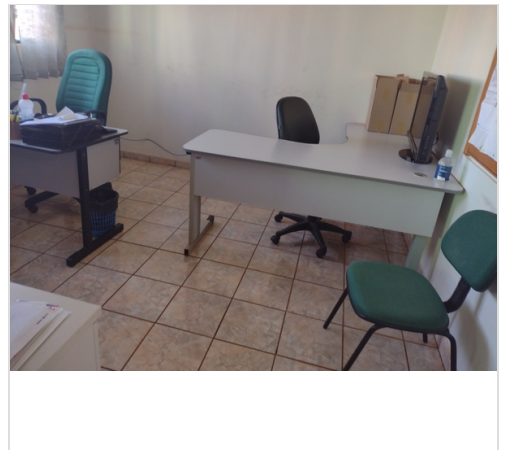
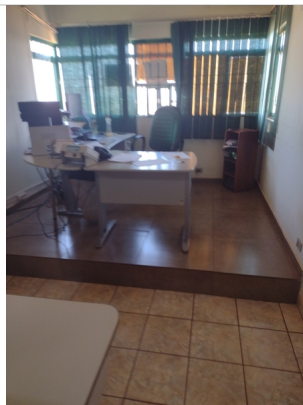



Limpeza do Pátio Geral (calçadas, estacionamentos, áreas comuns, da parte Operacional)

Conforme



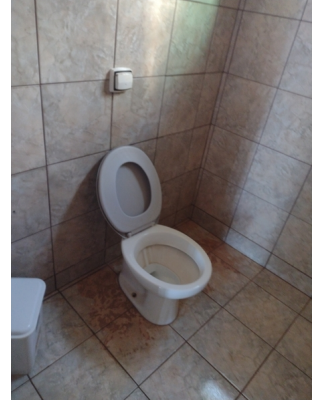

Limpeza de Banheiros do Operacional

Conforme



Limpeza de Refeitórios

Conforme



Limpeza da Capela

N/A

Limpeza das Salas de Classificação e Demais Salas de Apoio Operacional

Conforme



Fechamento da Visita Operacional (Pontuação: 100%)

Verificar Diluição de Produtos e DML

Conforme



Data Prevista para Próxima Visita
10/06/2022 14:55:00

Por: ROGERIO NAKA (rogerio.naka@ecofacilities.com.br)

Em: 03/03/2022 13:30

Cliente		
Nome	Razão social	
E-mail		
Local		
Nome	Informações adicionais	
Ativo		
Nome	Informações adicionais	
Informações Iniciais		
Selecione a Unidade da Belagícola B021 - ASSAI	Classificação Mista	Supervisor Responsável pela Visita Operacional 'rogerio.naka@ecofacilities.com.br'
Classificação da Visita Visita Mensal para Supervisão e Qualidade, Entrega de Materiais		
Gestão de Pessoas (Pontuação: 0%)		
Nome da Colaboradora Luci		

Por: ROBERT VOLPONI (robert.silva@ecolfacilities.com.br)

Em: 01/03/2022 16:23

Cliente		
Nome	Razão social	
E-mail		
Local		
Nome	Informações adicionais	
Ativo		
Nome	Informações adicionais	
Informações Iniciais		
Selecione a Unidade da Belagícola B021 - ASSAI	Classificação Silo	Supervisor Responsável pela Visita Operacional 'ROBERT.SILVA@ECOLFACILITIES.COM.BR'
Classificação da Visita Entrega de Materiais, Visita Mensal para Supervisão e Qualidade		
Gestão de Pessoas (Pontuação: 100%)		
Nome da Colaboradora Elizângela de Oliveira		
Colaboradora Está Usando Uniforme e EPIs de forma Adequada?	Conforme	
Colaboradora Está Batendo o Ponto Digital Adequadamente? Registrar foto do mesmo com assinatura.	Conforme	
Entrega de Uniformes e EPIs (registrar foto da Ficha de EPI)	Conforme	
Qual a Avaliação da Colaboradora? Ótimo: não falta		
Avaliação da Qualidade nos Serviços Prestados de Limpeza (áreas e espaços) (Pontuação: 100%)		
Limpeza da Recepção e Entrada Principal da Filial	Conforme	
		

Limpeza de Fachada (tirar foto do Letreiro e Fachada)



Limpeza da Copa e Cozinha da Filial

Conforme



Limpeza das Salas do Gerente, Vendedores, Reuniões, etc...

Conforme

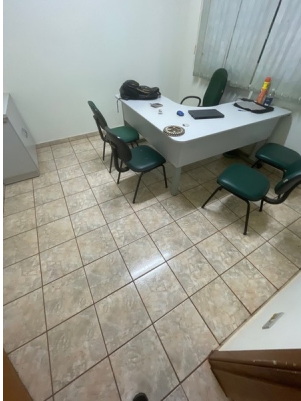
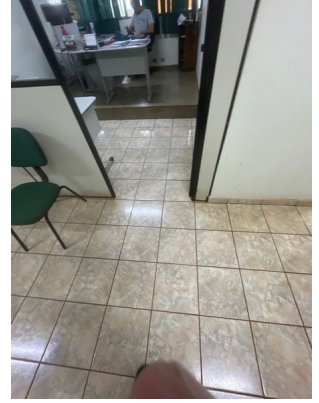
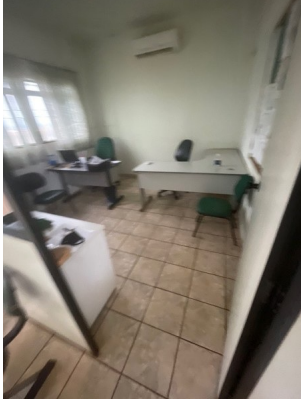

Limpeza da Balança (cabine, calçadas, etc..)

Conforme



Limpeza do Pátio Geral (calçadas, estacionamentos, áreas comuns, da parte Operacional)

Conforme



Limpeza de Banheiros do Administrativo

Conforme



Limpeza de Banheiros do Operacional

Conforme

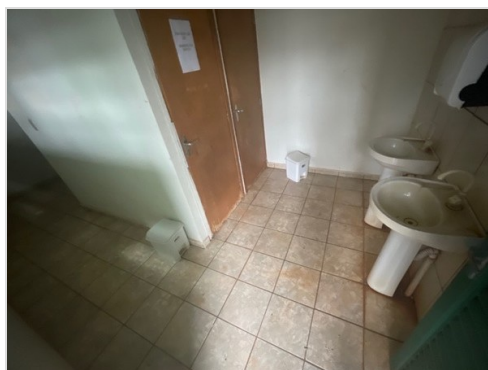
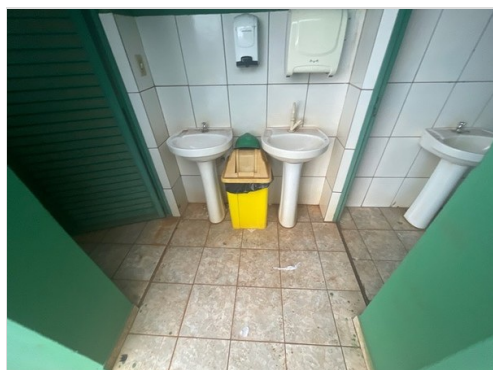

Limpeza de Refeitórios

Conforme

Limpeza da Capela

N/A

Limpeza das Salas de Classificação e Demais Salas de Apoio Operacional

Conforme



Fechamento da Visita Operacional (Pontuação: 100%)

Verificar Diluição de Produtos e DML

Conforme

Data Prevista para Próxima Visita
01/03/2022 16:23:00

Foto do Controle de Entrega de Produtos de Limpezas



Avaliação do Gestor da Filial ou Líder Administrativo (quem acompanhou a visita)
Ótimo: supera as expectativas.

Assinatura do Gestor da Filial ou Líder Administrativo (quem acompanhou a visita)



Assinatura do Supervisor que realizou a Visita Operacional

