

Cliente		
Nome	Razão social	
E-mail		
Local		
Nome	Informações adicionais	
Ativo		
Nome	Informações adicionais	
Informações Iniciais		
Selecione a Unidade da Belagrícola B043 - CORREIA DE FREITAS	Classificação Mista	Supervisor Responsável pela Visita Operacional 'rogerio.naka@ecofacilities.com.br'
Classificação da Visita Visita Mensal para Supervisão e Qualidade, Entrega de Materiais		
Gestão de Pessoas (Pontuação: 100%)		
Nome da Colaboradora Aparecida		
Colaboradora Está Usando Uniforme e EPIs de forma Adequada?	Conforme	
Colaboradora Está Batendo o Ponto Digital Adequadamente? Registrar foto do mesmo com assinatura.	Conforme	
Entrega de Uniformes e EPIs (registrar foto da Ficha de EPI)	Conforme	
Qual a Avaliação da Colaboradora? Ótimo: não falta		
Avaliação da Qualidade nos Serviços Prestados de Limpeza (áreas e espaços) (Pontuação: 100%)		
Limpeza da Recepção e Entrada Principal da Filial	Conforme	
		

Limpeza de Fachada (tirar foto do Letreiro e Fachada)



Limpeza da Copa e Cozinha da Filial

Conforme



Limpeza das Salas do Gerente, Vendedores, Reuniões, etc...

Conforme

Limpeza da Balança (cabine, calçadas, etc..)

Conforme

Limpeza do Pátio Geral (calçadas, estacionamentos, áreas comuns, da parte Operacional)

Conforme



Limpeza de Banheiros do Administrativo

Conforme



Limpeza de Banheiros do Operacional

Conforme



Limpeza de Refeitórios

Conforme



Limpeza da Capela

N/A

Limpeza das Salas de Classificação e Demais Salas de Apoio Operacional

Conforme

Fechamento da Visita Operacional (Pontuação: 100%)

Verificar Diluição de Produtos e DML

Conforme

Pendências para Verificar na Próxima Visita  
Sem pendências

Data Prevista para Próxima Visita  
06/05/2022 13:15:00

Foto do Controle de Entrega de Produtos de Limpezas



Resumo da Visita Operacional (Relato do Supervisor)  
Não notei nenhuma não conformidade.

Avaliação do Gestor da Filial ou Líder Administrativo (quem acompanhou a visita)  
Ótimo: supera as expectativas.

Assinatura do Gestor da Filial ou Líder Administrativo (quem acompanhou a visita)

Ad. NGD

Assinatura do Supervisor que realizou a Visita Operacional

R. S. A.

Por: ROGERIO NAKA (rogerio.naka@ecofacilities.com.br)

Em: 15/08/2022 15:29

Cliente		
Nome	Razão social	
E-mail		
Local		
Nome	Informações adicionais	
Ativo		
Nome	Informações adicionais	
Informações Iniciais		
Selecione a Unidade da Belagrícola B043 - CORREIA DE FREITAS	Classificação Mista	Supervisor Responsável pela Visita Operacional 'rogerio.naka@ecofacilities.com.br'
Classificação da Visita Visita Mensal para Supervisão e Qualidade		
Gestão de Pessoas (Pontuação: 100%)		
Nome da Colaboradora Aparecida Márcia de Paula		
Colaboradora Está Usando Uniforme e EPIs de forma Adequada?	Conforme	
		



Avaliação da Qualidade nos Serviços Prestados de Limpeza (áreas e espaços) (Pontuação: 100%)

Limpeza da Recepção e Entrada Principal da Filial

Conforme



Limpeza de Fachada (tirar foto do Letreiro e Fachada)



Limpeza da Copa e Cozinha da Filial

Conforme





**Limpeza das Salas do Gerente, Vendedores, Reuniões, etc...**

Conforme



**Limpeza da Balança (cabine, calçadas, etc..)**

Conforme

**Limpeza do Pátio Geral (calçadas, estacionamentos, áreas comuns, da parte Operacional)**

Conforme



**Limpeza de Banheiros do Administrativo**

Conforme



**Limpeza de Banheiros do Operacional**



Conforme



**Limpeza de Refeitórios**

Conforme



Limpeza da Capela	N/A	
Limpeza das Salas de Classificação e Demais Salas de Apoio Operacional	Conforme	
<b>Fechamento da Visita Operacional (Pontuação: 100%)</b>		
Verificar Diluição de Produtos e DML	Conforme	
Pendências para Verificar na Próxima Visita No momento sem pendências	Data Prevista para Próxima Visita 15/08/2022 15:26:00	
Foto do Controle de Entrega de Produtos de Limpezas		
 <p>Não fazemos mais entrega de material de limpeza na filial</p>		
Resumo da Visita Operacional (Relato do Supervisor) Tirei algumas dúvidas da colaboradora a respeito da utilização de produtos de limpeza.	Avaliação do Gestor da Filial ou Líder Administrativo (quem acompanhou a visita) Ótimo: supera as expectativas.	Assinatura do Gestor da Filial ou Líder Administrativo (quem acompanhou a visita)
		
Assinatura do Supervisor que realizou a Visita Operacional		
		

Por: Horácio Magalhães (horacio.magalhaes@grupoocol.com.br)

Em: 01/02/2022 17:06

<b>Cliente</b>		
Nome	Razão social	
E-mail		
<b>Local</b>		
Nome	Informações adicionais	
<b>Ativo</b>		
Nome	Informações adicionais	
<b>Informações Iniciais</b>		
Selecione a Unidade da Belagrícola B043 - CORREIA DE FREITAS	Classificação Silo	Supervisor Responsável pela Visita Operacional HORACIO.MAGALHAES@ECOLFACILITIES.COM.BR
Classificação da Visita Visita Mensal para Supervisão e Qualidade		
<b>Gestão de Pessoas (Pontuação: 100%)</b>		
Nome da Colaboradora Aparecida marcia		
Colaboradora Está Usando Uniforme e EPIs de forma Adequada?	Conforme	sim
		
Colaboradora Está Batendo o Ponto Digital Adequadamente? Registrar foto do mesmo com assinatura.	Conforme	preenchendo manual
Entrega de Uniformes e EPIs (registrar foto da Ficha de EPI)	Conforme	sim
Qual a Avaliação da Colaboradora? boa comunicação		
<b>Avaliação da Qualidade nos Serviços Prestados de Limpeza (áreas e espaços) (Pontuação: 77%)</b>		

Limpeza da Recepção e Entrada Principal da Filial

Conforme

está ok



Limpeza de Fachada (tirar foto do Letreiro e Fachada)



Limpeza de Fachada (tirar foto do Letreiro e Fachada)



Limpeza das Salas do Gerente, Vendedores, Reuniões, etc...

Conforme

está ok

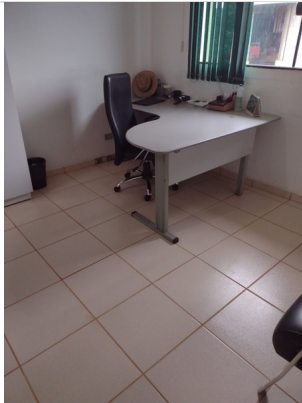

Limpeza da Balança (cabine, calçadas, etc..)

Não conforme está ok



Limpeza do Pátio Geral (calçadas, estacionamentos, áreas comuns, da parte Operacional)

Conforme

está ok





**Limpeza de Banheiros do Administrativo**

Conforme

está ok



**Limpeza de Banheiros do Operacional**

Conforme

esta com problema na fechadura.

Limpeza de Refeitórios

Conforme

está ok



Limpeza da Capela

N/A

Limpeza das Salas de Classificação e Demais Salas de Apoio Operacional

Conforme

está ok

Fechamento da Visita Operacional (Pontuação: 100%)

Verificar Diluição de Produtos e DML

Conforme

está ok

Pendências para Verificar na Próxima Visita  
Nada a constar

Data Prevista para Próxima Visita  
10/03/2022 17:01:00

Avaliação do Gestor da Filial ou Líder Administrativo (quem acompanhou a visita)  
Bom: atende a expectativa

Assinatura do Gestor da Filial ou Líder Administrativo (quem acompanhou a visita)

A handwritten signature in black ink, appearing to read 'G. L. G. A. N. K.', written vertically.



Por: ROGERIO NAKA (rogerio.naka@ecolfacilities.com.br)

Em: 07/07/2022 17:30

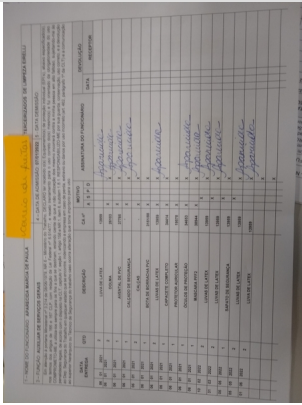
<b>Cliente</b>		
Nome	Razão social	
E-mail		
<b>Local</b>		
Nome	Informações adicionais	
<b>Ativo</b>		
Nome	Informações adicionais	
<b>Informações Iniciais</b>		
Selecione a Unidade da Belagrícola B043 - CORREIA DE FREITAS	Classificação Mista	Supervisor Responsável pela Visita Operacional 'rogerio.marcassa@ECOLFACILITIES.COM.BR'
Classificação da Visita Visita Mensal para Supervisão e Qualidade, Entrega de Materiais		
<b>Gestão de Pessoas (Pontuação: 100%)</b>		
Nome da Colaboradora Aparecida		
Colaboradora Está Usando Uniforme e EPIs de forma Adequada?	Conforme	
Colaboradora Está Batendo o Ponto Digital Adequadamente? Registrar foto do mesmo com assinatura.	Conforme	
Entrega de Uniformes e EPIs (registrar foto da Ficha de EPI)	Conforme	
		
Qual a Avaliação da Colaboradora? Ótimo: não falta		
<b>Avaliação da Qualidade nos Serviços Prestados de Limpeza (áreas e espaços) (Pontuação: 100%)</b>		

Limpeza da Recepção e Entrada Principal da Filial

Conforme



Limpeza de Fachada (tirar foto do Letreiro e Fachada)



Limpeza da Copa e Cozinha da Filial

Conforme



**Limpeza das Salas do Gerente, Vendedores, Reuniões, etc...**

Conforme



**Limpeza da Balança (cabine, calçadas, etc..)**

Conforme

**Limpeza do Pátio Geral (calçadas, estacionamentos, áreas comuns, da parte Operacional)**

Conforme



Limpeza de Banheiros do Administrativo

Conforme



Limpeza de Banheiros do Operacional

Conforme



Limpeza de Refeitórios

Conforme



Limpeza da Capela

N/A

Limpeza das Salas de Classificação e Demais Salas de Apoio Operacional

Conforme



Fechamento da Visita Operacional (Pontuação: 100%)

Verificar Diluição de Produtos e DML

Conforme



Pendências para Verificar na Próxima Visita

Verificar se a colaboradora está fazendo a lista de material

Data Prevista para Próxima Visita

07/07/2022 17:27:00

Foto do Controle de Entrega de Produtos de Limpezas

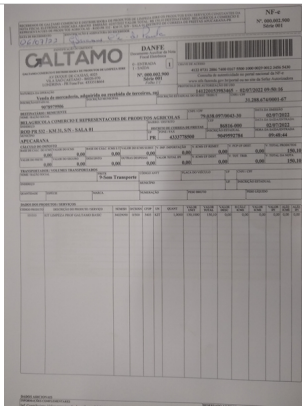

**Resumo da Visita Operacional (Relato do Supervisor)**

Sempre bem recebido na filial, a colaboradora necessita de uma bota PVC que foi entregue no outro dia.

**Avaliação do Gestor da Filial ou Líder Administrativo (quem acompanhou a visita)**

Ótimo: supera as expectativas.

**Assinatura do Gestor da Filial ou Líder Administrativo (quem acompanhou a visita)**

**Assinatura do Supervisor que realizou a Visita Operacional**

Por: Horácio Magalhães (horacio.magalhaes@grupoecol.com.br)

Em: 01/06/2022 15:10

<b>Cliente</b>		
Nome	Razão social	
E-mail		
<b>Local</b>		
Nome	Informações adicionais	
<b>Ativo</b>		
Nome	Informações adicionais	
<b>Informações Iniciais</b>		
Selecione a Unidade da Belagícola B043 - CORREIA DE FREITAS	Classificação Loja	Supervisor Responsável pela Visita Operacional HORACIO.MAGALHAES@ECOLFACILITIES.COM.BR
Classificação da Visita Visita Mensal para Supervisão e Qualidade, Entrega de Materiais		
<b>Gestão de Pessoas (Pontuação: 100%)</b>		
Nome da Colaboradora Aparecida m de paula		
Colaboradora Está Usando Uniforme e EPIs de forma Adequada?	Conforme	
		

Colaboradora Está Batendo o Ponto Digital Adequadamente? Registrar foto do mesmo com assinatura.

Conforme

preenchendo no cartão manual

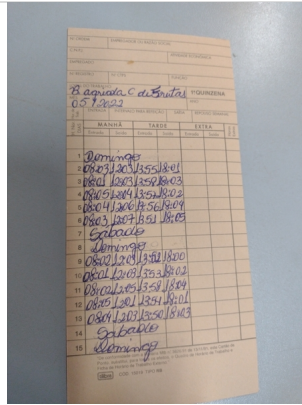

Entrega de Uniformes e EPIs (registrar foto da Ficha de EPI)

Conforme

e entregue conforme a necessidade.

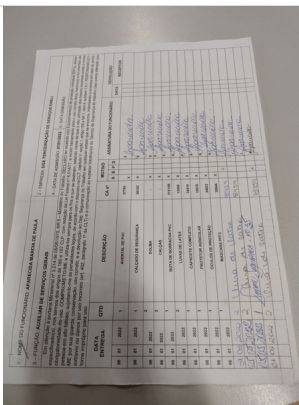

Qual a Avaliação da Colaboradora?  
boa comunicação



Avaliação da Qualidade nos Serviços Prestados de Limpeza (áreas e espaços) (Pontuação: 75%)

Limpeza da Recepção e Entrada Principal da Filial

Conforme

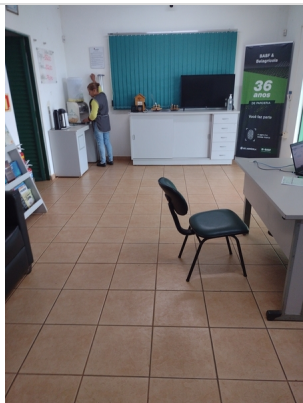

Limpeza de Fachada (tirar foto do Letreiro e Fachada)



Limpeza de Fachada (tirar foto do Letreiro e Fachada)



Limpeza da Copa e Cozinha da Filial

Conforme



Limpeza das Salas do Gerente, Vendedores, Reuniões, etc...

Conforme

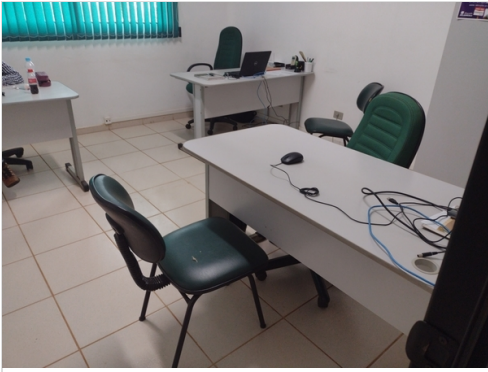

Limpeza da Balança (cabine, calçadas, etc..)

N/A

não tem como nossa colaboradora fazer limpeza da balança, a mesma coberta de barro.  
a cabine também estava fechada



Limpeza do Pátio Geral (calçadas, estacionamentos, áreas comuns, da parte Operacional)

Conforme



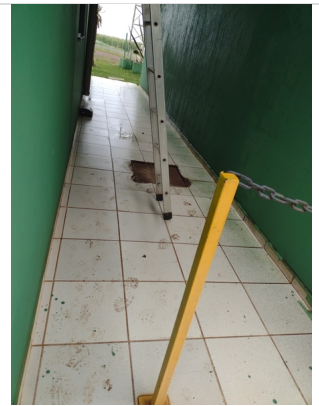

Limpeza de Banheiros do Administrativo

Não conforme

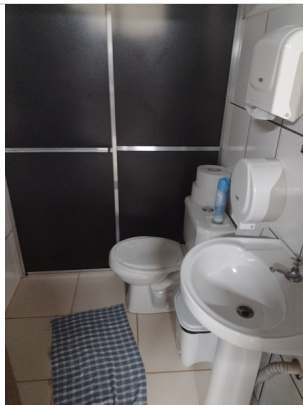

Limpeza de Banheiros do Operacional

Não conforme

estava fechado

Limpeza de Refeitórios

Conforme



Limpeza da Capela

N/A

Limpeza das Salas de Classificação e Demais Salas de Apoio Operacional

Conforme

está ok

Fechamento da Visita Operacional (Pontuação: 100%)

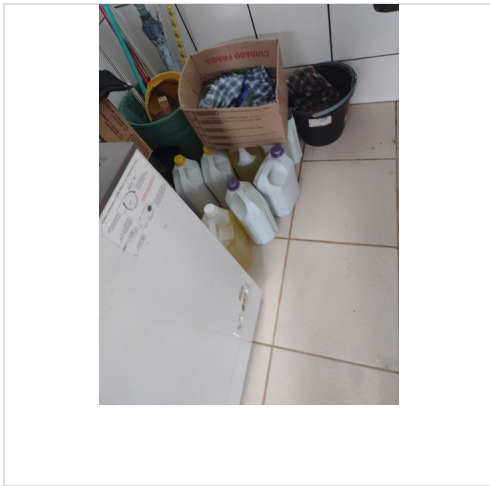

Pendências para Verificar na Próxima Visita

Nada

Data Prevista para Próxima Visita

06/07/2022 03:38:00

Foto do Controle de Entrega de Produtos de Limpezas

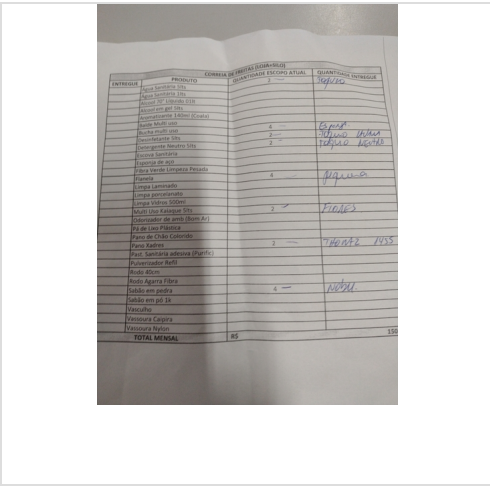

Resumo da Visita Operacional (Relato do Supervisor)

Está tudo ok

Avaliação do Gestor da Filial ou Líder Administrativo (quem acompanhou a visita)

Bom: atende a expectativa



Assinatura do Gestor da Filial ou Líder Administrativo (quem acompanhou a visita)

Assinatura do Supervisor que realizou a Visita Operacional

A handwritten signature in black ink, appearing to be 'F. M. S.', is written within a rectangular box.

Por: Horácio Magalhães (horacio.magalhaes@grupo ecol.com.br)

Em: 08/11/2022 13:11

<b>Cliente</b>		
Nome	Razão social	
E-mail		
<b>Local</b>		
Nome	Informações adicionais	
<b>Ativo</b>		
Nome	Informações adicionais	
<b>Informações Iniciais</b>		
Selecione a Unidade da Belagrícola B043 - CORREIA DE FREITAS	Classificação Mista	Supervisor Responsável pela Visita Operacional HORACIO.MAGALHAES@ECOLFACILITIES.COM.BR
Classificação da Visita Visita Mensal para Supervisão e Qualidade		
<b>Gestão de Pessoas (Pontuação: 100%)</b>		
Nome da Colaboradora Aparecida m Paula		
Colaboradora Está Usando Uniforme e EPIs de forma Adequada?	Conforme	segundo a mesma lavou o jaleco e acabou esquecendo o mesmo
Colaboradora Está Batendo o Ponto Digital Adequadamente? Registrar foto do mesmo com assinatura.	Conforme	
<div style="display: flex; justify-content: space-around;"> <div data-bbox="140 1178 443 1581">  </div> <div data-bbox="641 1178 944 1581">  </div> </div>		



Entrega de Uniformes e EPIs (registrar foto da Ficha de EPI)

Conforme

conforme a necessidade

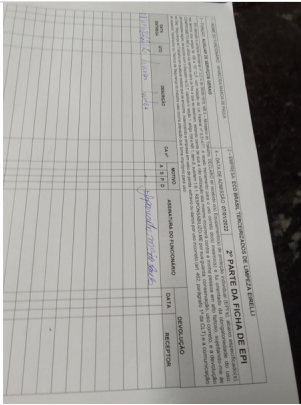

Qual a Avaliação da Colaboradora?

boa comunicação

**Avaliação da Qualidade nos Serviços Prestados de Limpeza (áreas e espaços) (Pontuação: 100%)**

Limpeza da Recepção e Entrada Principal da Filial

Conforme



Limpeza de Fachada (tirar foto do Letreiro e Fachada)



Limpeza da Copa e Cozinha da Filial

Conforme



Limpeza das Salas do Gerente, Vendedores, Reuniões, etc...

Conforme



Limpeza da Balança (cabine, calçadas, etc..)

Conforme

Limpeza do Pátio Geral (calçadas, estacionamentos, áreas comuns, da parte Operacional)

Conforme



Limpeza de Banheiros do Administrativo

Conforme



Limpeza de Banheiros do Operacional

Conforme

Limpeza de Refeitórios

Conforme



Limpeza da Capela

N/A

Limpeza das Salas de Classificação e Demais Salas de Apoio Operacional

Conforme

Fechamento da Visita Operacional

Verificar Diluição de Produtos e DML	N/A	
Pendências para Verificar na Próxima Visita Verificar a respeito da ajuda custo .	Data Prevista para Próxima Visita 13/12/2022 13:05:00	Resumo da Visita Operacional (Relato do Supervisor) Está ok
Avaliação do Gestor da Filial ou Líder Administrativo (quem acompanhou a visita) Bom: atende a expectativa	Assinatura do Gestor da Filial ou Líder Administrativo (quem acompanhou a visita) 	Assinatura do Supervisor que realizou a Visita Operacional 

Por: ROBERT VOLPONI (robert.silva@ecolfacilities.com.br)

Em: 27/09/2022 09:47

Cliente		
Nome	Razão social	
E-mail		
Local		
Nome	Informações adicionais	
Ativo		
Nome	Informações adicionais	
Informações Iniciais		
Selecione a Unidade da Belagrícola B043 - CORREIA DE FREITAS	Classificação Mista	Supervisor Responsável pela Visita Operacional 'ROBERT.SILVA@ECOLFACILITIES.COM.BR'
Classificação da Visita Visita Mensal para Supervisão e Qualidade		
Gestão de Pessoas (Pontuação: 66%)		
Nome da Colaboradora aparecida ( está afastada, no lugar está diarista Lourdes )		
Colaboradora Está Usando Uniforme e EPIs de forma Adequada?	Não conforme	
Colaboradora Está Batendo o Ponto Digital Adequadamente? Registrar foto do mesmo com assinatura.	Conforme	
Entrega de Uniformes e EPIs (registrar foto da Ficha de EPI)	Conforme	
Qual a Avaliação da Colaboradora? Ótimo: não falta		
Avaliação da Qualidade nos Serviços Prestados de Limpeza (áreas e espaços) (Pontuação: 60%)		
Limpeza da Recepção e Entrada Principal da Filial	Conforme	
		

Limpeza de Fachada (tirar foto do Letreiro e Fachada)



Limpeza das Salas do Gerente, Vendedores, Reuniões, etc...

Conforme

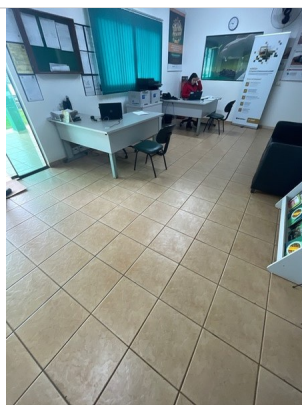

Limpeza do Pátio Geral (calçadas, estacionamentos, áreas comuns, da parte Operacional)

Conforme



Limpeza de Banheiros do Administrativo

Conforme

Limpeza de Banheiros do Operacional

Conforme

Limpeza de Refeitórios

Conforme

Fechamento da Visita Operacional

Verificar Diluição de Produtos e DML

N/A

Data Prevista para Próxima Visita  
13/11/2022 09:49:00

Assinatura do Gestor da Filial ou Líder Administrativo (quem acompanhou a visita)

*Gleice  
D. Dias*

Assinatura do Supervisor que realizou a Visita Operacional

