

Por: (horacio.magalhaes@ecolfacilities.com.br)

Em: 10/01/2023 13:03

| Empresa responsável | | |
|--|--|------------------------------|
| Nome Ecol Serviços Terceirizados 2.0 | Razão social DGX | |
| E-mail de contato Leticia.martins@ecolfacilities.com.br | Telefone fixo (43) 3321-3745 | |
| Celular / WhatsApp +55 (43) 98431-3129 | | |
| Cliente | | |
| Nome BELAGRÍCOLA | Razão social BELAGRICOLA COMERCIO E REPRESENTACOES DE PRODUTOS AGRICOLAS S.A. | |
| E-mail alan.diniz@belagricola.com.br | Endereço Av. Ayrton Senna da Silva, 600 - Gleba Fazenda Palhano, Londrina - PR, 86050-490, Brasil | |
| Pontuação total: 86% (26.0/30.0) | | |
| Informações Iniciais | | |
| Selecione a Unidade da Belagricula Cruzália | Classificação Mista | |
| Supervisor Responsável pela Visita Operacional HORACIO.MAGALHAES@ECOLFACILITIES.COM.BR | Classificação da Visita <ul style="list-style-type: none"> Visita Mensal para Supervisão e Qualidade | |
| Pontuação total: 86% (26.0/30.0) | | |
| Gestão de Pessoas | | |
| Nome da Colaboradora Lourenci p. Oliveira | | |
| Colaboradora Está Usando Uniforme e EPIs de forma Adequada? | Conforme | |
|  | | |
| Colaboradora Está Batendo o Ponto Digital Adequadamente? Registrar foto do mesmo com assinatura. | Conforme | preenchendo no cartão manual |
| Entrega de Uniformes e EPIs (registrar foto da Ficha de EPI) | Conforme | conforme a necessidade |
| Qual a Avaliação da Colaboradora? boa comunicação | | |

Por: (horacio.magalhaes@ecofacilities.com.br)

Em: 10/01/2023 13:03

Pontuação total: 86% (26.0/30.0)

Avaliação da Qualidade nos Serviços Prestados de Limpeza (áreas e espaços)

Limpeza da Recepção e Entrada Principal da Filial

Conforme



Limpeza de Fachada (tirar foto do Letreiro e Fachada)

Limpeza de Fachada (tirar foto do Letreiro e Fachada)

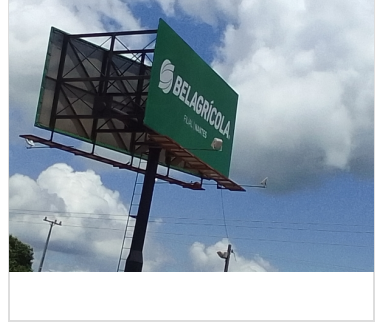

Limpeza da Copa e Cozinha da Filial

Conforme

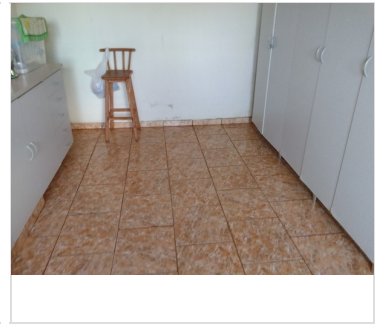
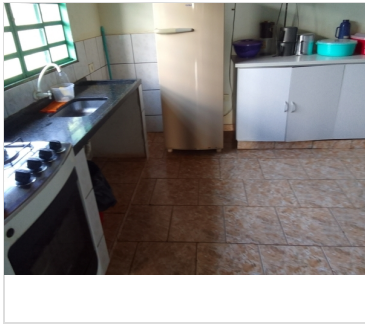

Limpeza das Salas do Gerente, Vendedores, Reuniões, etc...

Conforme



Por: (horacio.magalhaes@ecofacilities.com.br)

Em: 10/01/2023 13:03

Limpeza da Balança (cabine, calçadas, etc..)

Conforme



Limpeza do Pátio Geral (calçadas, estacionamentos, áreas comuns, da parte Operacional)

Conforme



Limpeza de Banheiros do Administrativo

Conforme



Por: (horacio.magalhaes@ecofacilities.com.br)

Em: 10/01/2023 13:03

Limpeza de Banheiros do Operacional

Conforme



Limpeza de Refeitórios

Conforme





Limpeza da Capela

N/A

Por: (horacio.magalhaes@ecofacilities.com.br)

Em: 10/01/2023 13:03

| | | |
|--|----------|--|
| Limpeza das Salas de Classificação e Demais Salas de Apoio Operacional | Conforme | |
| Pontuação total: 86% (26.0/30.0) | | |
| Fechamento da Visita Operacional | | |
| Verificar Diluição de Produtos e DML | Conforme | |
| Pendências para Verificar na Próxima Visita Nada pendente | | Data Prevista para Próxima Visita 15/02/2023 12:51:00 |
| Resumo da Visita Operacional (Relato do Supervisor) Está tudo ok | | Avaliação do Gestor da Filial ou Líder Administrativo (quem acompanhou a visita) Bom: atende a expectativa |
| Assinatura do Gestor da Filial ou Líder Administrativo (quem acompanhou a visita)  | | Assinatura do Supervisor que realizou a Visita Operacional  |