

Por: ROGERIO NAKA (rogerio.naka@ecofacilities.com.br)

Em: 23/06/2023 17:26

Empresa responsável

Nome Ecol Serviços Terceirizados 2.0	Razão social DGX
E-mail de contato Leticia.martins@ecofacilities.com.br	Telefone fixo (43) 3321-3745
Celular / WhatsApp +55 (43) 98431-3129	

Cliente

Nome	Razão social
E-mail	Endereço

Pontuação total: 86% (26.0/30.0)

Informações Iniciais

Selecione a Unidade da Belagricola Ipiranga	Classificação Mista
Supervisor Responsável pela Visita Operacional 'rogerio.naka@ecofacilities.com.br'	Classificação da Visita ● Visita Mensal para Supervisão e Qualidade

Pontuação total: 86% (26.0/30.0)

Gestão de Pessoas

Nome da Colaboradora Silvana do Carmo	
Colaboradora Está Usando Uniforme e EPIs de forma Adequada?	Conforme
Colaboradora Está Batendo o Ponto Digital Adequadamente? Registrar foto do mesmo com assinatura.	Conforme

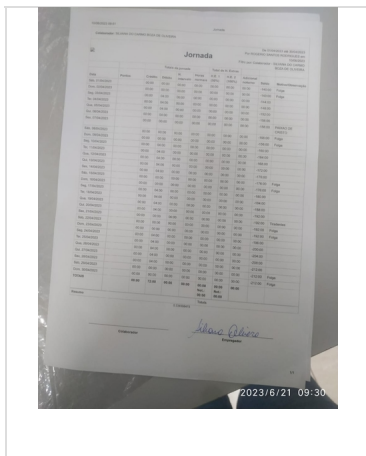
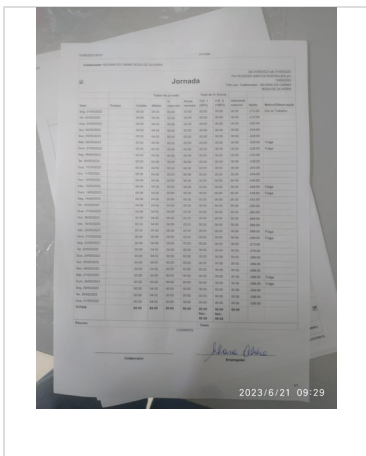

Por: ROGERIO NAKA (rogerio.naka@ecolfacilities.com.br)

Em: 23/06/2023 17:26

Entrega de Uniformes e EPIs (registrar foto da Ficha de EPI)

Conforme

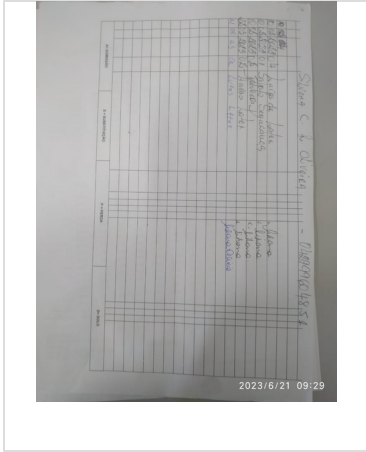

Qual a Avaliação da Colaboradora?
boa comunicação

Pontuação total: 86% (26.0/30.0)

Avaliação da Qualidade nos Serviços Prestados de Limpeza (áreas e espaços)

Limpeza da Recepção e Entrada Principal da Filial

Conforme

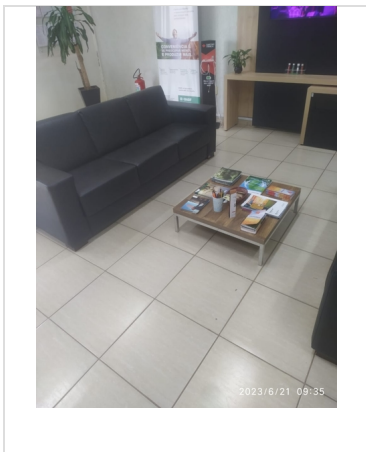

Por: ROGERIO NAKA (rogerio.naka@ecofacilities.com.br)

Em: 23/06/2023 17:26

Limpeza de Fachada (tirar foto do Letreiro e Fachada)



Limpeza da Copa e Cozinha da Filial

Conforme

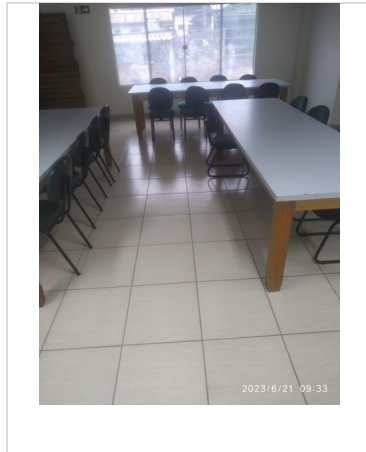

Limpeza das Salas do Gerente, Vendedores, Reuniões, etc...

Conforme

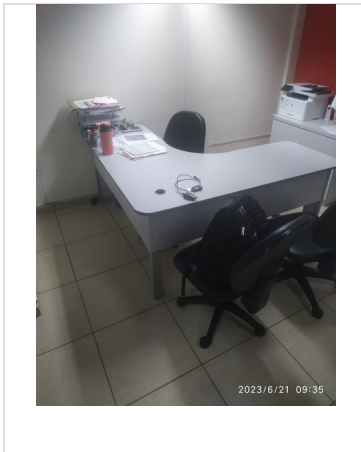
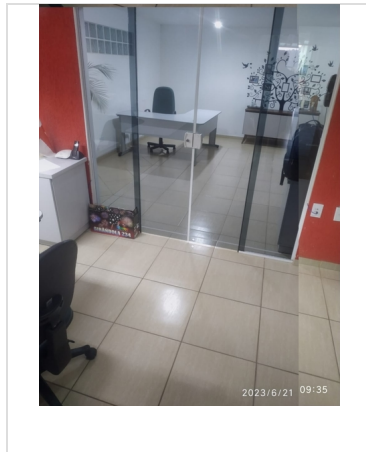

Limpeza da Balança (cabine, calçadas, etc..)

Conforme

Limpeza do Pátio Geral (calçadas, estacionamentos, áreas comuns, da parte Operacional)

Conforme

Limpeza de Banheiros do Administrativo

Conforme

Limpeza de Banheiros do Operacional

Conforme

Por: ROGERIO NAKA (rogerio.naka@ecofacilities.com.br)

Em: 23/06/2023 17:26

Limpeza de Refeitórios

Conforme

**Limpeza da Capela**

N/A

Limpeza das Salas de Classificação e Demais Salas de Apoio Operacional

Conforme

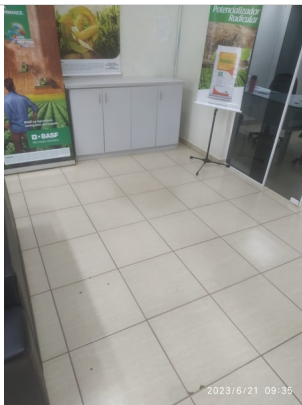
**Pontuação total: 86% (26.0/30.0)****Fechamento da Visita Operacional****Verificar Diluição de Produtos e DML**

Conforme

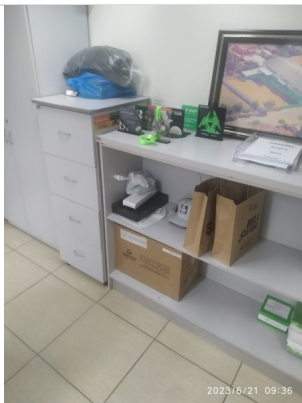



Formulário de Auditoria de Limpeza Interna - BELAGRÍCOLA

158

Por: ROGERIO NAKA (rogerio.naka@ecolfacilities.com.br)

Em: 23/06/2023 17:26

Pendências para Verificar na Próxima Visita Sem pendências.	Data Prevista para Próxima Visita 23/06/2023 10:19:00
Resumo da Visita Operacional (Relato do Supervisor) Fui recebido por Solange da belagricola Ipiranga, o aplicativo não abriu mas fizemos a visita e anotei tudo, tiramos as dúvidas da colaboradora sobre rubricas do holerite e ela entendeu bem .	
Há horas extras? Se sim, quantas? Não	
Assinatura da colaboradora da filial:	Avaliação do Gestor da Filial ou Líder Administrativo (quem acompanhou a visita) Ótimo: supera as expectativas.
	Assinatura do Gestor da Filial ou Líder Administrativo (quem acompanhou a visita)
Assinatura do Supervisor que realizou a Visita Operacional 	