

Cliente		
Nome	Razão social	
E-mail		
Local		
Nome	Informações adicionais	
Ativo		
Nome	Informações adicionais	
Informações Iniciais		
Selecione a Unidade da Belagrícola B024 - IRERE	Classificação Mista	Supervisor Responsável pela Visita Operacional 'ROBERT.SILVA@ECOLFACILITIES.COM.BR'
Classificação da Visita Visita Mensal para Supervisão e Qualidade		
Gestão de Pessoas (Pontuação: 66%)		
Nome da Colaboradora emily dos santos		
Colaboradora Está Usando Uniforme e EPIs de forma Adequada?	Conforme	
Entrega de Uniformes e EPIs (registrar foto da Ficha de EPI)	Conforme	
Qual a Avaliação da Colaboradora? boa comunicação		
Avaliação da Qualidade nos Serviços Prestados de Limpeza (áreas e espaços) (Pontuação: 55%)		
Limpeza de Fachada (tirar foto do Letreiro e Fachada)		
		

**Limpeza da Balança (cabine, calçadas, etc..)**

Conforme



**Limpeza do Pátio Geral (calçadas, estacionamentos, áreas comuns, da parte Operacional)**

Conforme



**Limpeza de Banheiros do Operacional**

Conforme

Limpeza de Refeitórios

Conforme



Limpeza da Capela

Conforme

Limpeza das Salas de Classificação e Demais Salas de Apoio Operacional

N/A

Fechamento da Visita Operacional (Pontuação: 100%)

Verificar Diluição de Produtos e DML

Conforme

Data Prevista para Próxima Visita  
09/11/2022 07:04:00

Assinatura do Supervisor que realizou a Visita Operacional

A handwritten signature in black ink, appearing to be the name of the supervisor who conducted the operational visit.

Por: ROBERT VOLPONI (robert.silva@ecolfacilities.com.br)

Em: 08/04/2022 12:08

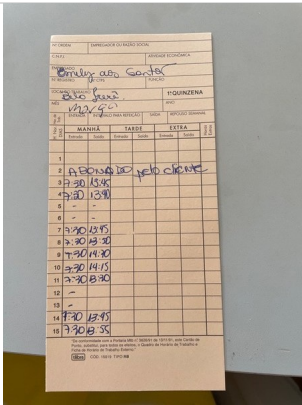
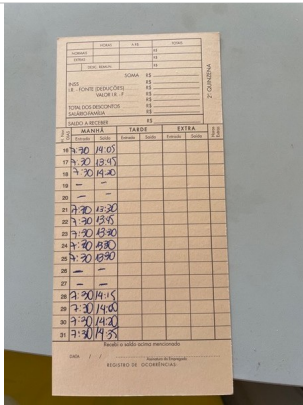
<b>Cliente</b>		
Nome	Razão social	
E-mail		
<b>Local</b>		
Nome	Informações adicionais	
<b>Ativo</b>		
Nome	Informações adicionais	
<b>Informações Iniciais</b>		
Seleccione a Unidade da Belagrícola B024 - IRERE	Classificação Mista	Supervisor Responsável pela Visita Operacional 'ROBERT.SILVA@ECOLFACILITIES.COM.BR'
Classificação da Visita Visita Mensal para Supervisão e Qualidade		
<b>Gestão de Pessoas (Pontuação: 100%)</b>		
Nome da Colaboradora Emile dos santos		
Colaboradora Está Usando Uniforme e EPIs de forma Adequada?	Conforme	
Colaboradora Está Batendo o Ponto Digital Adequadamente? Registrar foto do mesmo com assinatura.	Conforme	
		

Entrega de Uniformes e EPIs (registrar foto da Ficha de EPI)

Conforme

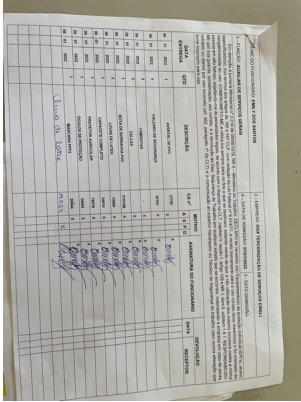

Qual a Avaliação da Colaboradora?  
qualidade nos serviços prestados e Cordial

**Avaliação da Qualidade nos Serviços Prestados de Limpeza (áreas e espaços) (Pontuação: 88%)**

Limpeza da Recepção e Entrada Principal da Filial

Conforme



Limpeza de Fachada (tirar foto do Letreiro e Fachada)



Limpeza da Copa e Cozinha da Filial

Conforme

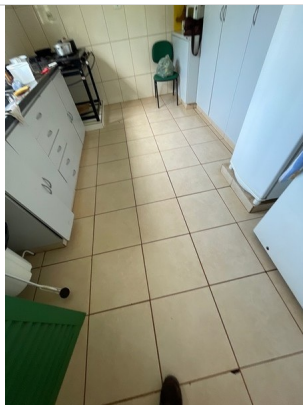

Limpeza das Salas do Gerente, Vendedores, Reuniões, etc...

Conforme



Limpeza da Balança (cabine, calçadas, etc..)

Conforme



Limpeza do Pátio Geral (calçadas, estacionamentos, áreas comuns, da parte Operacional)

Conforme



Limpeza de Banheiros do Administrativo

Conforme

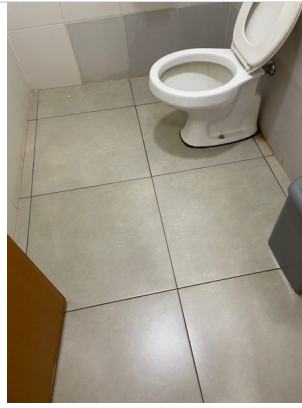

Limpeza de Banheiros do Operacional

Conforme





Limpeza de Refeitórios

Conforme

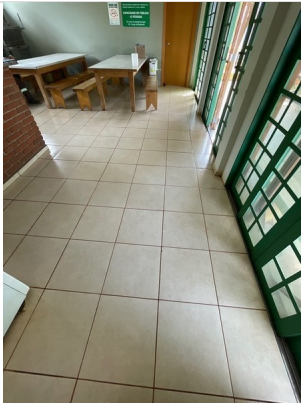

Limpeza das Salas de Classificação e Demais Salas de Apoio Operacional

N/A

Fechamento da Visita Operacional (Pontuação: 0%)

Data Prevista para Próxima Visita

11/05/2022 12:07:00

Foto do Controle de Entrega de Produtos de Limpezas



Avaliação do Gestor da Filial ou Líder Administrativo (quem acompanhou a visita)

Bom: atende a expectativa

Assinatura do Gestor da Filial ou Líder Administrativo (quem acompanhou a visita)

A handwritten signature in black ink, consisting of several loops and strokes, positioned in the signature box.

Por: ROGERIO NAKA (rogerio.naka@ecofacilities.com.br)

Em: 12/08/2022 10:13

Cliente		
Nome	Razão social	
E-mail		
Local		
Nome	Informações adicionais	
Ativo		
Nome	Informações adicionais	
Informações Iniciais		
Selecione a Unidade da Belagrícola B024 - IRERE	Classificação Mista	Supervisor Responsável pela Visita Operacional 'rogerio.naka@ecofacilities.com.br'
Classificação da Visita Visita Mensal para Supervisão e Qualidade		
Gestão de Pessoas (Pontuação: 100%)		
Nome da Colaboradora Emily		
Colaboradora Está Usando Uniforme e EPIs de forma Adequada?	Conforme	
<div data-bbox="140 1077 443 1478" data-label="Image">  </div> <p data-bbox="52 1491 434 1516">Avental molhado devido a lavagem das calçadas</p>		

Colaboradora Está Batendo o Ponto Digital Adequadamente? Registrar foto do mesmo com assinatura.

Conforme



Entrega de Uniformes e EPIs (registrar foto da Ficha de EPI)

Conforme

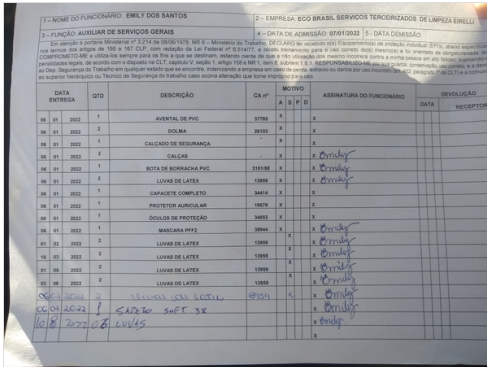

Qual a Avaliação da Colaboradora?  
Ótimo: não falta

Avaliação da Qualidade nos Serviços Prestados de Limpeza (áreas e espaços) (Pontuação: 100%)

Limpeza da Recepção e Entrada Principal da Filial

Conforme

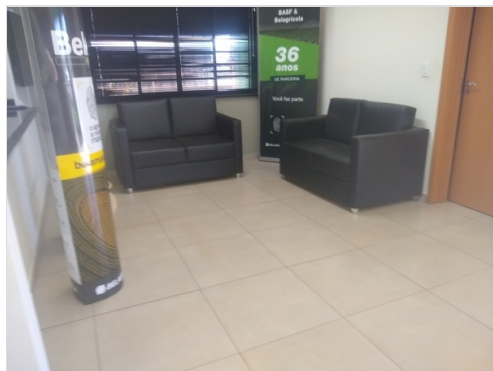

Limpeza de Fachada (tirar foto do Letreiro e Fachada)



Limpeza da Copa e Cozinha da Filial

Conforme



Limpeza das Salas do Gerente, Vendedores, Reuniões, etc...

Conforme

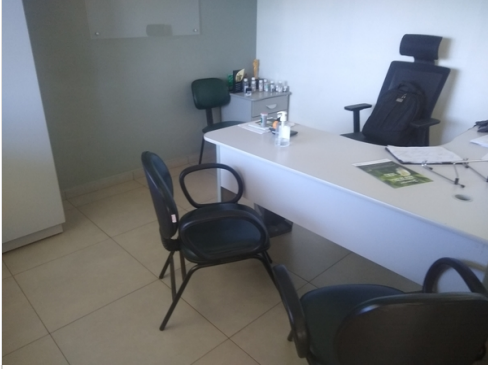

Limpeza da Balança (cabine, calçadas, etc..)

Conforme



Limpeza do Pátio Geral (calçadas, estacionamentos, áreas comuns, da parte Operacional)

Conforme



Limpeza de Banheiros do Administrativo

Conforme



Limpeza de Banheiros do Operacional

Conforme



Limpeza de Refeitórios

Conforme



Limpeza da Capela

N/A

Limpeza das Salas de Classificação e Demais Salas de Apoio Operacional

Conforme



Fechamento da Visita Operacional (Pontuação: 100%)

Verificar Diluição de Produtos e DML

Conforme



Pendências para Verificar na Próxima Visita  
No momento sem pendências

Data Prevista para Próxima Visita  
12/08/2022 10:11:00

Foto do Controle de Entrega de Produtos de Limpezas



**Resumo da Visita Operacional (Relato do Supervisor)**  
Segundo a líder da filial tudo está andando bem.

**Avaliação do Gestor da Filial ou Líder Administrativo (quem acompanhou a visita)**  
Ótimo: supera as expectativas.

**Assinatura do Gestor da Filial ou Líder Administrativo (quem acompanhou a visita)**

A handwritten signature in black ink, appearing to be 'A. M.' or similar, written in a cursive style.

**Assinatura do Supervisor que realizou a Visita Operacional**

A handwritten signature in black ink, appearing to be 'R. M.' or similar, written in a cursive style.



Por: Horácio Magalhães (horacio.magalhaes@grupoecol.com.br)

Em: 01/02/2022 11:49

Cliente		
Nome	Razão social	
E-mail		
Local		
Nome	Informações adicionais	
Ativo		
Nome	Informações adicionais	
Informações Iniciais		
Selecione a Unidade da Belagrícola B024 - IRETE	Classificação Silo	Supervisor Responsável pela Visita Operacional HORACIO.MAGALHAES@ECOLFACILITIES.COM.BR
Classificação da Visita outros.		
Gestão de Pessoas (Pontuação: 100%)		
Nome da Colaboradora Emilly dos santos		
Colaboradora Está Usando Uniforme e EPIs de forma Adequada?	Conforme	sim
		
Colaboradora Está Batendo o Ponto Digital Adequadamente? Registrar foto do mesmo com assinatura.	Conforme	está preenchendo manual
Entrega de Uniformes e EPIs (registrar foto da Ficha de EPI)	Conforme	sim
Qual a Avaliação da Colaboradora? boa comunicação		
Avaliação da Qualidade nos Serviços Prestados de Limpeza (áreas e espaços) (Pontuação: 100%)		

Limpeza da Recepção e Entrada Principal da Filial

Conforme

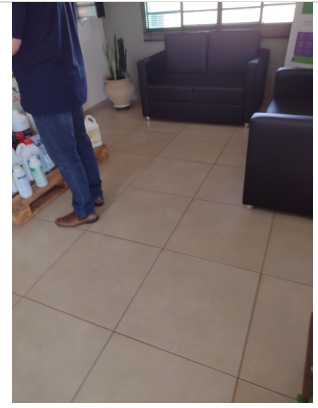

Limpeza de Fachada (tirar foto do Letreiro e Fachada)



Limpeza da Copa e Cozinha da Filial

Conforme



Limpeza das Salas do Gerente, Vendedores, Reuniões, etc...

Conforme

ok



Limpeza da Balança (cabine, calçadas, etc..)

Conforme



Limpeza do Pátio Geral (calçadas, estacionamentos, áreas comuns, da parte Operacional)

Conforme

está ok



Limpeza de Banheiros do Administrativo

Conforme

está ok





Limpeza de Refeitórios

Conforme

está ok



Limpeza da Capela

Conforme

Limpeza das Salas de Classificação e Demais Salas de Apoio Operacional

Conforme



Fechamento da Visita Operacional (Pontuação: 0%)

Pendências para Verificar na Próxima Visita  
Não tem

Data Prevista para Próxima Visita  
02/03/2022 11:25:00

Resumo da Visita Operacional (Relato do Supervisor)  
Está tudo sobre controle

Avaliação do Gestor da Filial ou Líder Administrativo (quem acompanhou a visita)  
Ótimo: supera as expectativas.

Assinatura do Gestor da Filial ou Líder Administrativo (quem acompanhou a visita)



Assinatura do Supervisor que realizou a Visita Operacional

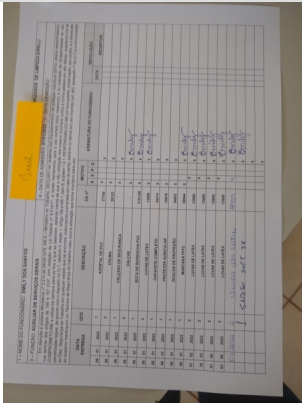

<b>Cliente</b>		
Nome	Razão social	
E-mail		
<b>Local</b>		
Nome	Informações adicionais	
<b>Ativo</b>		
Nome	Informações adicionais	
<b>Informações Iniciais</b>		
Selecione a Unidade da Belagrícola B024 - IRETE	Classificação Mista	Supervisor Responsável pela Visita Operacional 'rogerio.naka@ecofacilities.com.br'
Classificação da Visita Visita Mensal para Supervisão e Qualidade, Entrega de Materiais		
<b>Gestão de Pessoas (Pontuação: 100%)</b>		
Nome da Colaboradora Emilly		
Colaboradora Está Usando Uniforme e EPIs de forma Adequada?	Conforme	
Colaboradora Está Batendo o Ponto Digital Adequadamente? Registrar foto do mesmo com assinatura.	Conforme	
Entrega de Uniformes e EPIs (registrar foto da Ficha de EPI)	Conforme	
		
Qual a Avaliação da Colaboradora? boa comunicação		
<b>Avaliação da Qualidade nos Serviços Prestados de Limpeza (áreas e espaços) (Pontuação: 100%)</b>		



Limpeza da Recepção e Entrada Principal da Filial

Conforme

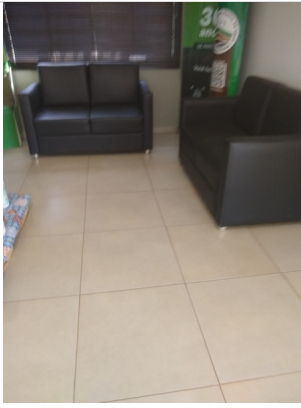

Limpeza de Fachada (tirar foto do Letreiro e Fachada)



Limpeza da Copa e Cozinha da Filial

Conforme



Limpeza das Salas do Gerente, Vendedores, Reuniões, etc...

Conforme



Limpeza da Balança (cabine, calçadas, etc..)

Conforme



Limpeza do Pátio Geral (calçadas, estacionamentos, áreas comuns, da parte Operacional)

Conforme



Limpeza de Banheiros do Administrativo

Conforme



Limpeza de Banheiros do Operacional

Conforme



Limpeza de Refeitórios

Conforme



Limpeza da Capela

N/A

Limpeza das Salas de Classificação e Demais Salas de Apoio Operacional

Conforme



**Fechamento da Visita Operacional (Pontuação: 100%)**

Verificar Diluição de Produtos e DML

Conforme



Pendências para Verificar na Próxima Visita  
Sem pendências no momento

Data Prevista para Próxima Visita  
06/07/2022 12:44:00

Foto do Controle de Entrega de Produtos de Limpezas

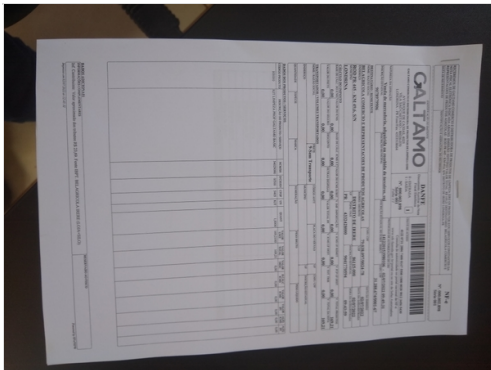

Resumo da Visita Operacional (Relato do Supervisor)  
Filial muito bem limpa e organizada.

Avaliação do Gestor da Filial ou Líder Administrativo (quem acompanhou a visita)  
Ótimo: supera as expectativas.

Assinatura do Gestor da Filial ou Líder Administrativo (quem acompanhou a visita)

Davielli

Assinatura do Supervisor que realizou a Visita Operacional



Por: Horácio Magalhães (horacio.magalhaes@grupoecol.com.br)

Em: 01/06/2022 11:04

<b>Cliente</b>		
Nome	Razão social	
E-mail		
<b>Local</b>		
Nome	Informações adicionais	
<b>Ativo</b>		
Nome	Informações adicionais	
<b>Informações Iniciais</b>		
Selecione a Unidade da Belagrícola B024 - IRERE	Classificação Loja	Supervisor Responsável pela Visita Operacional HORACIO.MAGALHAES@ECOLFACILITIES.COM.BR
Classificação da Visita Visita Mensal para Supervisão e Qualidade, Entrega de Materiais		
<b>Gestão de Pessoas (Pontuação: 100%)</b>		
Nome da Colaboradora Emilly		
Colaboradora Está Usando Uniforme e EPIs de forma Adequada?	Conforme	
		

Colaboradora Está Batendo o Ponto Digital Adequadamente? Registrar foto do mesmo com assinatura.

Conforme

está preenchendo no cartão ponto manual.

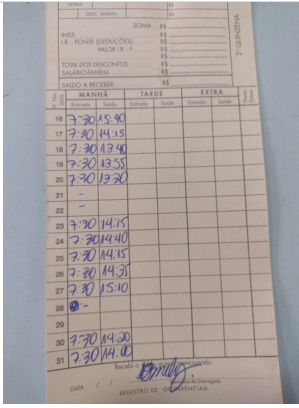

DATA	MANHÃ	TARDE	EXTRA
16	7:30 15:30		
17	7:30 14:15		
18	7:30 13:40		
19	7:30 13:55		
20	7:30 13:30		
21	-		
22	-		
23	7:30 14:15		
24	7:30 14:40		
25	7:30 14:15		
26	7:30 14:35		
27	7:30 15:10		
28	-		
29	-		
30	7:30 14:00		
31	7:30 14:00		



DATA	MANHÃ	TARDE	EXTRA
4	7:30 13:40		
5	7:30 15:00		
6	7:30 16:00		
7	-		
8	-		
9	7:30 14:30		
10	7:30 14:35		
11	7:30 13:45		
12	7:30 14:05		
13	7:30 15:15		
14	-		
15	-		

Entrega de Uniformes e EPIs (registrar foto da Ficha de EPI)

Conforme

sim

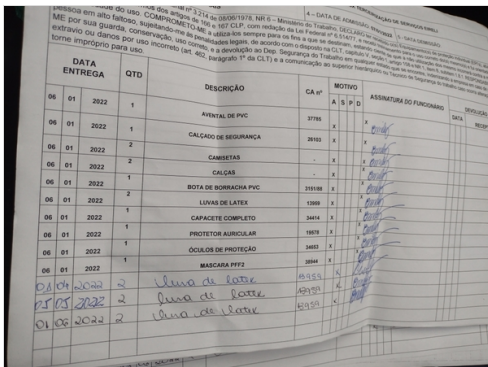

DATA ENTREGA	QTD	DESCRIÇÃO	CA Nº	MOTIVO	ASSINATURA DO FUNCIONÁRIO	DATA RECEBTO
06 01 2022	1	AVENTAL DE PVC	3788	X	Emilly	
06 01 2022	1	CALÇADO DE SEGURANÇA	2810	X	Emilly	
06 01 2022	2	CAMBETA	-	X	Emilly	
06 01 2022	2	CALÇAS	-	X	Emilly	
06 01 2022	1	BOIA DE SOBRECAMA PVC	3918	X	Emilly	
06 01 2022	2	LINHA DE LATEX	1305	X	Emilly	
06 01 2022	1	CAFACETE COMPLETO	3414	X	Emilly	
06 01 2022	1	PROTETOR AURICULAR	1878	X	Emilly	
06 01 2022	1	ÓCULOS DE PROTEÇÃO	3403	X	Emilly	
06 01 2022	1	MASCARA PFF2	2804	X	Emilly	
01/04/2022	2	luva de látex	1553	X	Emilly	
15/05/2022	2	luva de látex	1553	X	Emilly	
01/06/2022	2	luva de látex	1553	X	Emilly	

Qual a Avaliação da Colaboradora?  
boa comunicação

Avaliação da Qualidade nos Serviços Prestados de Limpeza (áreas e espaços) (Pontuação: 100%)



Limpeza da Recepção e Entrada Principal da Filial

Conforme

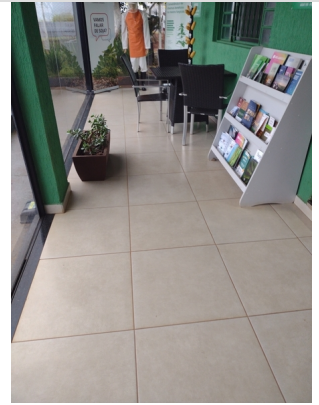

Limpeza de Fachada (tirar foto do Letreiro e Fachada)

Limpeza de Fachada (tirar foto do Letreiro e Fachada)



Limpeza da Copa e Cozinha da Filial

Conforme



Limpeza das Salas do Gerente, Vendedores, Reuniões, etc...

Conforme



Limpeza da Balança (cabine, calçadas, etc..)

Conforme



Limpeza do Pátio Geral (calçadas, estacionamentos, áreas comuns, da parte Operacional)

Conforme



Limpeza de Banheiros do Administrativo

Conforme



Limpeza de Banheiros do Operacional

N/A

Limpeza de Refeitórios

Conforme



Limpeza da Capela

N/A

Limpeza das Salas de Classificação e Demais Salas de Apoio Operacional

Conforme

Fechamento da Visita Operacional (Pontuação: 100%)



Pendências para Verificar na Próxima Visita

Não tem

Data Prevista para Próxima Visita

06/07/2022 09:55:00

Foto do Controle de Entrega de Produtos de Limpezas

EXTENSÃO	PRODUTO	QUANTIDADE ENTREGUE	QUANTIDADE ESTIMADA
Área Sanitária 01	Água Sanitária 5%	1	1000
Área Sanitária 02	Água Sanitária 5%	1	1000
Área Sanitária 03	Água Sanitária 5%	1	1000
Área Sanitária 04	Água Sanitária 5%	1	1000
Área Sanitária 05	Água Sanitária 5%	1	1000
Área Sanitária 06	Água Sanitária 5%	1	1000
Área Sanitária 07	Água Sanitária 5%	1	1000
Área Sanitária 08	Água Sanitária 5%	1	1000
Área Sanitária 09	Água Sanitária 5%	1	1000
Área Sanitária 10	Água Sanitária 5%	1	1000
Área Sanitária 11	Água Sanitária 5%	1	1000
Área Sanitária 12	Água Sanitária 5%	1	1000
Área Sanitária 13	Água Sanitária 5%	1	1000
Área Sanitária 14	Água Sanitária 5%	1	1000
Área Sanitária 15	Água Sanitária 5%	1	1000
Área Sanitária 16	Água Sanitária 5%	1	1000
Área Sanitária 17	Água Sanitária 5%	1	1000
Área Sanitária 18	Água Sanitária 5%	1	1000
Área Sanitária 19	Água Sanitária 5%	1	1000
Área Sanitária 20	Água Sanitária 5%	1	1000
Área Sanitária 21	Água Sanitária 5%	1	1000
Área Sanitária 22	Água Sanitária 5%	1	1000
Área Sanitária 23	Água Sanitária 5%	1	1000
Área Sanitária 24	Água Sanitária 5%	1	1000
Área Sanitária 25	Água Sanitária 5%	1	1000
Área Sanitária 26	Água Sanitária 5%	1	1000
Área Sanitária 27	Água Sanitária 5%	1	1000
Área Sanitária 28	Água Sanitária 5%	1	1000
Área Sanitária 29	Água Sanitária 5%	1	1000
Área Sanitária 30	Água Sanitária 5%	1	1000
Área Sanitária 31	Água Sanitária 5%	1	1000
Área Sanitária 32	Água Sanitária 5%	1	1000
Área Sanitária 33	Água Sanitária 5%	1	1000
Área Sanitária 34	Água Sanitária 5%	1	1000
Área Sanitária 35	Água Sanitária 5%	1	1000
Área Sanitária 36	Água Sanitária 5%	1	1000
Área Sanitária 37	Água Sanitária 5%	1	1000
Área Sanitária 38	Água Sanitária 5%	1	1000
Área Sanitária 39	Água Sanitária 5%	1	1000
Área Sanitária 40	Água Sanitária 5%	1	1000
Área Sanitária 41	Água Sanitária 5%	1	1000
Área Sanitária 42	Água Sanitária 5%	1	1000
Área Sanitária 43	Água Sanitária 5%	1	1000
Área Sanitária 44	Água Sanitária 5%	1	1000
Área Sanitária 45	Água Sanitária 5%	1	1000
Área Sanitária 46	Água Sanitária 5%	1	1000
Área Sanitária 47	Água Sanitária 5%	1	1000
Área Sanitária 48	Água Sanitária 5%	1	1000
Área Sanitária 49	Água Sanitária 5%	1	1000
Área Sanitária 50	Água Sanitária 5%	1	1000
TOTAL MENSAL		RS	

Resumo da Visita Operacional (Relato do Supervisor)

Está tudo sobre controle

Avaliação do Gestor da Filial ou Líder Administrativo (quem acompanhou a visita)

Bom: atende a expectativa

Assinatura do Gestor da Filial ou Líder Administrativo (quem acompanhou a visita)

Assinatura do Supervisor que realizou a Visita Operacional

Por: Horácio Magalhães (horacio.magalhaes@grupoocol.com.br)

Em: 05/05/2022 11:37

<b>Cliente</b>		
Nome	Razão social	
E-mail		
<b>Local</b>		
Nome	Informações adicionais	
<b>Ativo</b>		
Nome	Informações adicionais	
<b>Informações Iniciais</b>		
Selecione a Unidade da Belagrícola B024 - IRERE	Classificação Silo	Supervisor Responsável pela Visita Operacional HORACIO.MAGALHAES@ECOLFACILITIES.COM.BR
Classificação da Visita Visita Mensal para Supervisão e Qualidade, Entrega de Materiais		
<b>Gestão de Pessoas (Pontuação: 100%)</b>		
Nome da Colaboradora Emily dos santos		
Colaboradora Está Usando Uniforme e EPIs de forma Adequada?	Conforme	está de blusa
		

Colaboradora Está Batendo o Ponto Digital Adequadamente? Registrar foto do mesmo com assinatura.

Conforme

preenchendo manual

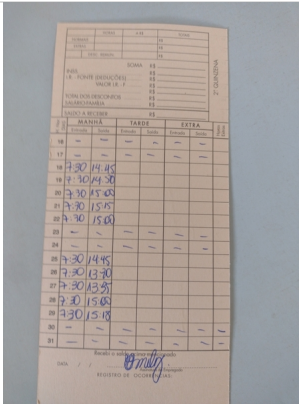

Entrega de Uniformes e EPIs (registrar foto da Ficha de EPI)

Conforme

Qual a Avaliação da Colaboradora?  
boa comunicação

Avaliação da Qualidade nos Serviços Prestados de Limpeza (áreas e espaços) (Pontuação: 77%)

Limpeza da Recepção e Entrada Principal da Filial

Conforme



Limpeza de Fachada (tirar foto do Letreiro e Fachada)





Limpeza da Copa e Cozinha da Filial

Conforme



Limpeza das Salas do Gerente, Vendedores, Reuniões, etc...

Conforme



Limpeza da Balança (cabine, calçadas, etc..)

Conforme



Limpeza do Pátio Geral (calçadas, estacionamentos, áreas comuns, da parte Operacional)

Conforme



Limpeza de Banheiros do Administrativo

Conforme



Limpeza de Refeitórios

Conforme



Limpeza da Capela

N/A

Fechamento da Visita Operacional (Pontuação: 100%)

Verificar Diluição de Produtos e DML

Conforme



Pendências para Verificar na Próxima Visita

Não

Data Prevista para Próxima Visita

07/06/2022 11:03:00

Foto do Controle de Entrega de Produtos de Limpezas



Resumo da Visita Operacional (Relato do Supervisor)

Temos que acertar a respeito das entregas.

Avaliação do Gestor da Filial ou Líder Administrativo (quem acompanhou a visita)

Bom: atende a expectativa

Assinatura do Supervisor que realizou a Visita Operacional

Por: ROGERIO NAKA (rogerio.naka@ecofacilities.com.br)

Em: 31/10/2022 16:46

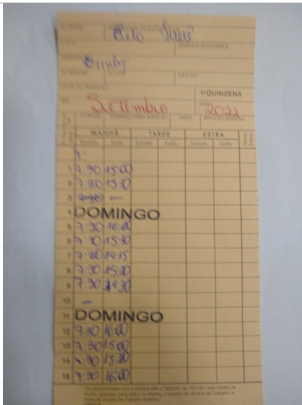
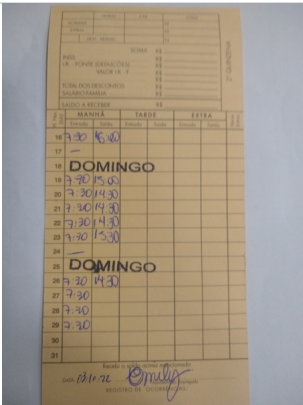
<b>Cliente</b>		
Nome	Razão social	
E-mail		
<b>Local</b>		
Nome	Informações adicionais	
<b>Ativo</b>		
Nome	Informações adicionais	
<b>Informações Iniciais</b>		
Selecione a Unidade da Belagrícola B024 - IRERE	Classificação Mista	Supervisor Responsável pela Visita Operacional 'rogerio.naka@ecofacilities.com.br'
Classificação da Visita Visita Mensal para Supervisão e Qualidade, outros.,		
<b>Gestão de Pessoas (Pontuação: 66%)</b>		
Nome da Colaboradora Emily dos Santos		
Colaboradora Está Usando Uniforme e EPIs de forma Adequada?	Não conforme	Colaboradora estava sem uniforme, recebeu advertência por escrito .
Colaboradora Está Batendo o Ponto Digital Adequadamente? Registrar foto do mesmo com assinatura.	Conforme	
		

Entrega de Uniformes e EPIs (registrar foto da Ficha de EPI)

Conforme

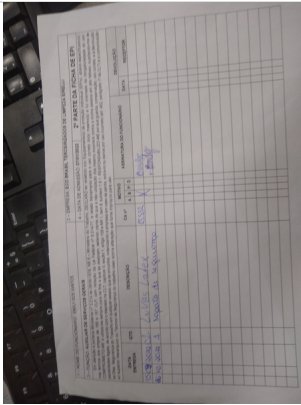

Qual a Avaliação da Colaboradora?

Ruim: precisa melhorar conforme obs.

**Avaliação da Qualidade nos Serviços Prestados de Limpeza (áreas e espaços) (Pontuação: 100%)**

**Limpeza da Recepção e Entrada Principal da Filial**

Conforme



equipe externa fez uma limpeza na filial.

Limpeza de Fachada (tirar foto do Letreiro e Fachada)



Limpeza da Copa e Cozinha da Filial

Conforme

Limpeza das Salas do Gerente, Vendedores, Reuniões, etc...

Conforme



trabalho da equipe externa

Limpeza da Balança (cabine, calçadas, etc..)

Conforme



**Limpeza do Pátio Geral (calçadas, estacionamentos, áreas comuns, da parte Operacional)**

Conforme



equipe externa varreu o local

**Limpeza de Banheiros do Administrativo**

Conforme

Desencardidos pela equipe externa





Limpeza de Banheiros do Operacional

Conforme

Piso requer atenção, pois está queimado



Limpeza de Refeitórios

Conforme



Limpeza da Capela

N/A

**Limpeza das Salas de Classificação e Demais Salas de Apoio Operacional**

Conforme

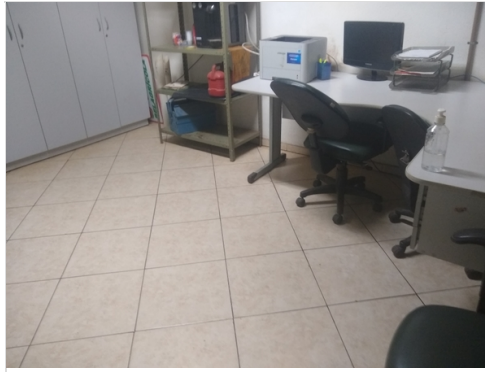

**Fechamento da Visita Operacional (Pontuação: 100%)**

**Verificar Diluição de Produtos e DML**

Conforme

**Pendências para Verificar na Próxima Visita**

Verificar se a colaboradora está mantendo as dependências limpas como solicitado, caso contrário precisaremos desligar a mesma.

**Data Prevista para Próxima Visita**

10/11/2022 16:42:00

**Foto do Controle de Entrega de Produtos de Limpezas**



**Resumo da Visita Operacional (Relato do Supervisor)**

Filial necessita de mais atenção da colaboradora

Avaliação do Gestor da Filial ou Líder Administrativo (quem  
acompanhou a visita)  
Bom: atende a expectativa

Assinatura do Gestor da Filial ou Líder Administrativo (quem  
acompanhou a visita)



Assinatura do Gestor da Filial ou Líder Administrativo (quem  
acompanhou a visita)



Assinatura do Supervisor que realizou a Visita Operacional

