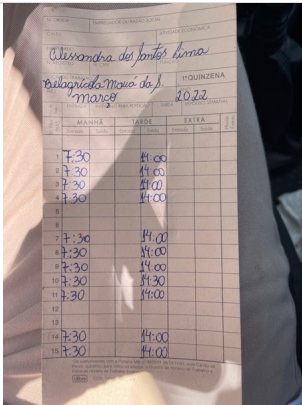
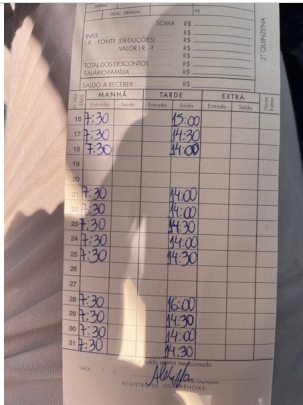

Por: ROBERT VOLPONI (robert.silva@ecolfacilities.com.br)

Em: 08/04/2022 10:13

Cliente		
Nome	Razão social	
E-mail		
Local		
Nome	Informações adicionais	
Ativo		
Nome	Informações adicionais	
Informações Iniciais		
Selecione a Unidade da Belagrícola B062 - MAUA DA SERRA	Classificação Mista	Supervisor Responsável pela Visita Operacional 'ROBERT.SILVA@ECOLFACILITIES.COM.BR'
Classificação da Visita Visita Mensal para Supervisão e Qualidade		
Gestão de Pessoas (Pontuação: 100%)		
Nome da Colaboradora Alessandra dos santos		
Colaboradora Está Usando Uniforme e EPIs de forma Adequada?	Conforme	
Colaboradora Está Batendo o Ponto Digital Adequadamente? Registrar foto do mesmo com assinatura.	Conforme	
		

Entrega de Uniformes e EPIs (registrar foto da Ficha de EPI)

Conforme

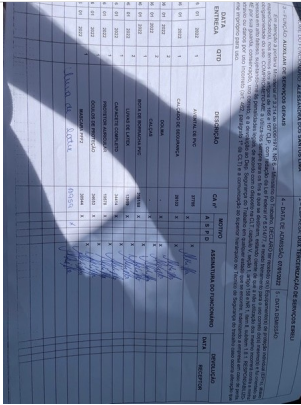

Qual a Avaliação da Colaboradora?
qualidade nos serviços prestados e Cordial

Avaliação da Qualidade nos Serviços Prestados de Limpeza (áreas e espaços) (Pontuação: 100%)

Limpeza da Recepção e Entrada Principal da Filial

Conforme

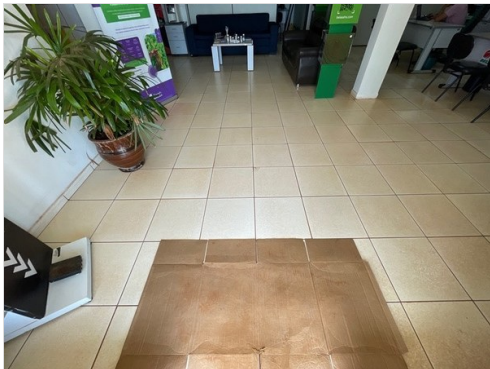

Limpeza de Fachada (tirar foto do Letreiro e Fachada)



Limpeza da Copa e Cozinha da Filial

Conforme



Limpeza das Salas do Gerente, Vendedores, Reuniões, etc...

Conforme



Limpeza da Balança (cabine, calçadas, etc..)

Conforme



Limpeza do Pátio Geral (calçadas, estacionamentos, áreas comuns, da parte Operacional)

Conforme



Limpeza de Banheiros do Administrativo

Conforme

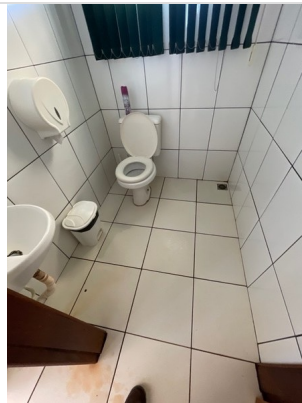

Limpeza de Banheiros do Operacional

Conforme



Limpeza de Refeitórios

Conforme

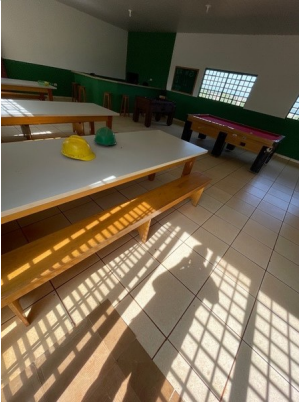

Limpeza da Capela

Conforme



Limpeza das Salas de Classificação e Demais Salas de Apoio Operacional

Conforme



Fechamento da Visita Operacional (Pontuação: 100%)

Verificar Diluição de Produtos e DML

Conforme

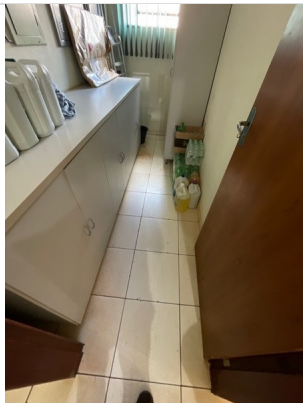

Data Prevista para Próxima Visita
04/05/2022 10:18:00

Foto do Controle de Entrega de Produtos de Limpezas



Avaliação do Gestor da Filial ou Líder Administrativo (quem acompanhou a visita)

Bom: atende a expectativa

Assinatura do Gestor da Filial ou Líder Administrativo (quem acompanhou a visita)

A handwritten signature in black ink, appearing to be 'AB'.

Assinatura do Supervisor que realizou a Visita Operacional

A handwritten signature in black ink, appearing to be 'Nelson'.

Por: ROGERIO NAKA (rogerio.naka@ecofacilities.com.br)

Em: 15/08/2022 15:22

Cliente		
Nome	Razão social	
E-mail		
Local		
Nome	Informações adicionais	
Ativo		
Nome	Informações adicionais	
Informações Iniciais		
Selecione a Unidade da Belagícola B062 - MAUA DA SERRA	Classificação Mista	Supervisor Responsável pela Visita Operacional 'rogerio.naka@ecofacilities.com.br'
Classificação da Visita Visita Mensal para Supervisão e Qualidade		
Gestão de Pessoas (Pontuação: 100%)		
Nome da Colaboradora Alessandra dos Santos		
Colaboradora Está Usando Uniforme e EPIs de forma Adequada?	Conforme	
		

Colaboradora Está Batendo o Ponto Digital Adequadamente? Registrar foto do mesmo com assinatura.

Conforme

DATA	MANHÃ	TARDE	EXTRA
12/31		15:22	
1			
2			
3			
4	15:33	15:08	
5	15:35	15:32	
6	15:37	15:27	
7	15:32	15:07	
8	15:31	16:23	
9			
10			
11	15:33	14:37	
12	15:33	15:08	
13	15:33	15:14	
14	15:34	15:24	
15	15:32	15:12	

Entrega de Uniformes e EPIs (registrar foto da Ficha de EPI)

Conforme

Qual a Avaliação da Colaboradora?
boa postura

Avaliação da Qualidade nos Serviços Prestados de Limpeza (áreas e espaços) (Pontuação: 100%)

Limpeza da Recepção e Entrada Principal da Filial

Conforme

Limpeza de Fachada (tirar foto do Letreiro e Fachada)



Limpeza da Copa e Cozinha da Filial

Conforme



Limpeza das Salas do Gerente, Vendedores, Reuniões, etc...

Conforme

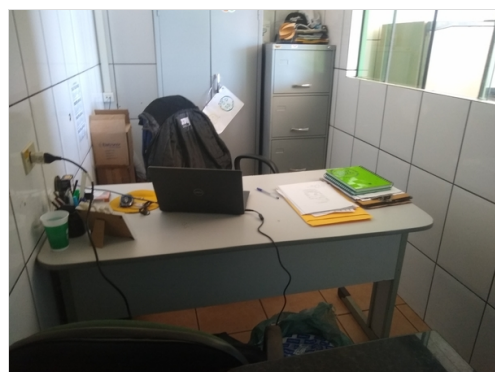

Limpeza da Balança (cabine, calçadas, etc..)

Conforme



Limpeza do Pátio Geral (calçadas, estacionamentos, áreas comuns, da parte Operacional)

Conforme



Limpeza de Banheiros do Administrativo

Conforme



Limpeza de Banheiros do Operacional

Conforme



Limpeza de Refeitórios

Conforme



Limpeza da Capela

Conforme



Limpeza das Salas de Classificação e Demais Salas de Apoio Operacional

Conforme

Fechamento da Visita Operacional (Pontuação: 100%)

Verificar Diluição de Produtos e DML

Conforme

Pendências para Verificar na Próxima Visita
Sem pendências no momento

Data Prevista para Próxima Visita
15/08/2022 15:20:00

Foto do Controle de Entrega de Produtos de Limpezas



Não fazemos mais entrega de material.

Resumo da Visita Operacional (Relato do Supervisor)

Expliquei que não fazemos mais entrega de material de limpeza na filial.

Avaliação do Gestor da Filial ou Líder Administrativo (quem acompanhou a visita)

Ótimo: supera as expectativas.

Assinatura do Gestor da Filial ou Líder Administrativo (quem acompanhou a visita)

A handwritten signature in black ink, appearing to be 'R. E.', written in a cursive style.

Assinatura do Supervisor que realizou a Visita Operacional

A handwritten signature in black ink, appearing to be 'R. E.', written in a cursive style.

Por: Horácio Magalhães (horacio.magalhaes@grupoecol.com.br)

Em: 01/02/2022 15:31

Cliente		
Nome	Razão social	
E-mail		
Local		
Nome	Informações adicionais	
Ativo		
Nome	Informações adicionais	
Informações Iniciais		
Selecione a Unidade da Belagícola B062 - MAUA DA SERRA	Classificação Silo	Supervisor Responsável pela Visita Operacional HORACIO.MAGALHAES@ECOLFACILITIES.COM.BR
Gestão de Pessoas (Pontuação: 0%)		
Nome da Colaboradora Alessandra		
Avaliação da Qualidade nos Serviços Prestados de Limpeza (áreas e espaços) (Pontuação: 0%)		
Limpeza de Fachada (tirar foto do Letreiro e Fachada)		
		
Fechamento da Visita Operacional (Pontuação: 0%)		
Assinatura do Supervisor que realizou a Visita Operacional		
<p>A BASE ESTA FACHADA MOTIVO COVID</p>		

Por: Horácio Magalhães (horacio.magalhaes@grupoecol.com.br)

Em: 01/02/2022 15:25

Cliente		
Nome	Razão social	
E-mail		
Local		
Nome	Informações adicionais	
Ativo		
Nome	Informações adicionais	
Informações Iniciais		
Selecione a Unidade da Belagrícola B062 - MAUA DA SERRA	Classificação Silo	
Fechamento da Visita Operacional (Pontuação: 0%)		
Assinatura do Supervisor que realizou a Visita Operacional		
		

Por: ROGERIO NAKA (rogerio.naka@ecolfacilities.com.br)

Em: 07/07/2022 17:15

Cliente		
Nome	Razão social	
E-mail		
Local		
Nome	Informações adicionais	
Ativo		
Nome	Informações adicionais	
Informações Iniciais		
Selecione a Unidade da Belagícola B062 - MAUA DA SERRA	Classificação Mista	Supervisor Responsável pela Visita Operacional 'rogerio.naka@ecolfacilities.com.br'
Classificação da Visita Visita Mensal para Supervisão e Qualidade, Entrega de Materiais		
Gestão de Pessoas (Pontuação: 100%)		
Nome da Colaboradora Alessandra		
Colaboradora Está Usando Uniforme e EPIs de forma Adequada?	Conforme	
		
Colaboradora Está Batendo o Ponto Digital Adequadamente? Registrar foto do mesmo com assinatura.	Conforme	

Entrega de Uniformes e EPIs (registrar foto da Ficha de EPI)

Conforme

DATA ENTREGA	QTD	DESCRIÇÃO	CA. Nº	NOME DO FUNCIONÁRIO	ASSINATURA DO FUNCIONÁRIO	DATA	OBSERVAÇÕES
07/07/2023	2	LUVA DE LATEX	13000	A	[Assinatura]		
07/07/2023	2	BOLEIM	30102	A	[Assinatura]		
07/07/2023	1	ARREDO DE BICO	30103	A	[Assinatura]		
07/07/2023	1	CHUVEIRO DE SEGURANÇA	X	A	[Assinatura]		
07/07/2023	2	ÓCULO	X	A	[Assinatura]		
07/07/2023	1	BOLEIM DE SEGURANÇA PNE	30104	A	[Assinatura]		
07/07/2023	2	LUVA DE LATEX	13000	A	[Assinatura]		
07/07/2023	1	CRANETE COMPLETO	30105	A	[Assinatura]		
07/07/2023	1	PROTEÇÃO AEROSOLAR	30106	A	[Assinatura]		
07/07/2023	1	SOLAR DE PROTEÇÃO	30107	A	[Assinatura]		
07/07/2023	1	MAQUINA EPI	30108	A	[Assinatura]		
07/07/2023	2	LUVA DE LATEX	13000	A	[Assinatura]		
07/07/2023	2	LUVA DE LATEX	13000	A	[Assinatura]		
07/07/2023	1	LUVA DE LATEX	13000	A	[Assinatura]		
07/07/2023	2	LUVA DE LATEX	13000	A	[Assinatura]		

Qual a Avaliação da Colaboradora?

Ótimo: não falta

Avaliação da Qualidade nos Serviços Prestados de Limpeza (áreas e espaços) (Pontuação: 100%)

Limpeza da Recepção e Entrada Principal da Filial

Conforme



Limpeza de Fachada (tirar foto do Letreiro e Fachada)



Limpeza da Copa e Cozinha da Filial

Conforme



Limpeza das Salas do Gerente, Vendedores, Reuniões, etc...

Conforme



Limpeza da Balança (cabine, calçadas, etc..)

Conforme

Limpeza do Pátio Geral (calçadas, estacionamentos, áreas comuns, da parte Operacional)

Conforme



Limpeza de Banheiros do Administrativo

Conforme



Limpeza de Banheiros do Operacional

Conforme



Limpeza de Refeitórios

Conforme



Limpeza da Capela

Conforme



Limpeza das Salas de Classificação e Demais Salas de Apoio Operacional

Conforme



Fechamento da Visita Operacional (Pontuação: 100%)

Verificar Diluição de Produtos e DML

Conforme

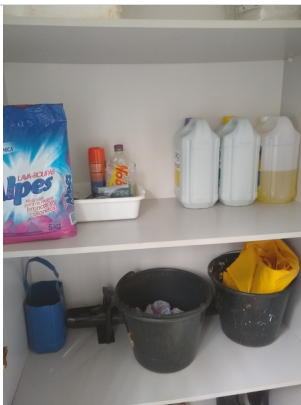

Pendências para Verificar na Próxima Visita
Sem pendências no momento

Data Prevista para Próxima Visita
07/07/2022 17:08:00

Foto do Controle de Entrega de Produtos de Limpezas

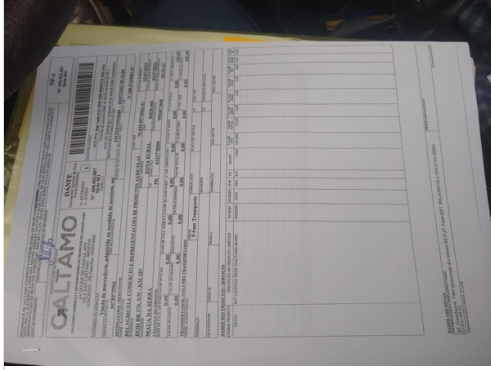

Resumo da Visita Operacional (Relato do Supervisor)
Colaboradora mantém a filial muito bem limpa.

Avaliação do Gestor da Filial ou Líder Administrativo (quem
acompanhou a visita)
Ótimo: supera as expectativas.

Assinatura do Gestor da Filial ou Líder Administrativo (quem
acompanhou a visita)

A handwritten signature in black ink, consisting of several loops and a long horizontal stroke.

Assinatura do Supervisor que realizou a Visita Operacional

A handwritten signature in black ink, featuring a large, stylized initial 'R' followed by several loops.

Por: Horácio Magalhães (horacio.magalhaes@grupoocol.com.br)

Em: 01/06/2022 12:29

Cliente		
Nome	Razão social	
E-mail		
Local		
Nome	Informações adicionais	
Ativo		
Nome	Informações adicionais	
Informações Iniciais		
Selecione a Unidade da Belagrícola B062 - MAUA DA SERRA	Classificação Loja	Supervisor Responsável pela Visita Operacional HORACIO.MAGALHAES@ECOLFACILITIES.COM.BR
Classificação da Visita Visita Mensal para Supervisão e Qualidade, Entrega de Materiais		
Gestão de Pessoas (Pontuação: 100%)		
Nome da Colaboradora Alexandre		
Colaboradora Está Usando Uniforme e EPIs de forma Adequada?	Conforme	
		

Colaboradora Está Batendo o Ponto Digital Adequadamente? Registrar foto do mesmo com assinatura.

Conforme

preenchendo no cartão manual

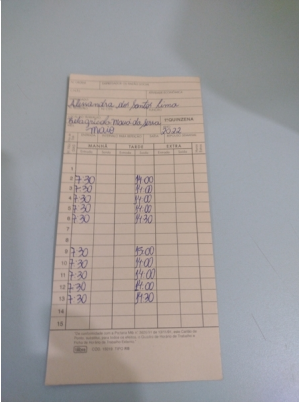

Entrega de Uniformes e EPIs (registrar foto da Ficha de EPI)

Conforme

conforme a necessidade

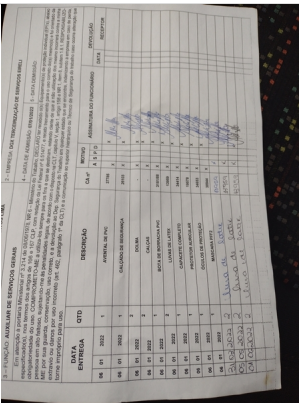

Qual a Avaliação da Colaboradora?
boa comunicação

Avaliação da Qualidade nos Serviços Prestados de Limpeza (áreas e espaços) (Pontuação: 100%)

Limpeza da Recepção e Entrada Principal da Filial

Conforme

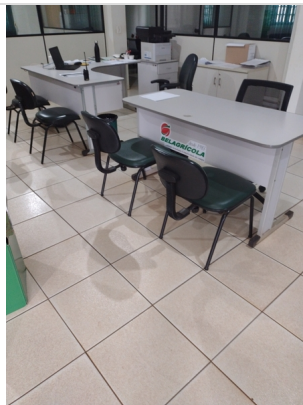

Limpeza de Fachada (tirar foto do Letreiro e Fachada)

Limpeza de Fachada (tirar foto do Letreiro e Fachada)

Limpeza de Fachada (tirar foto do Letreiro e Fachada)



Limpeza da Copa e Cozinha da Filial

Conforme



Limpeza das Salas do Gerente, Vendedores, Reuniões, etc...

Conforme

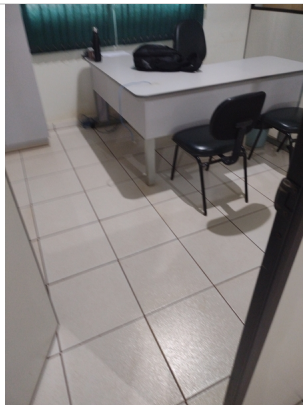

Limpeza da Balança (cabine, calçadas, etc..)

Conforme

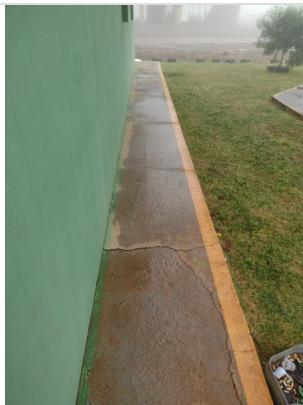

Limpeza do Pátio Geral (calçadas, estacionamentos, áreas comuns, da parte Operacional)

Conforme



Limpeza de Banheiros do Administrativo

Conforme



Limpeza de Banheiros do Operacional

Conforme



Limpeza de Refeitórios

Conforme



Limpeza da Capela

Conforme

estava fechado.



Limpeza das Salas de Classificação e Demais Salas de Apoio Operacional

Conforme

Fechamento da Visita Operacional (Pontuação: 100%)

Verificar Diluição de Produtos e DML

Conforme



Pendências para Verificar na Próxima Visita

Nada

Data Prevista para Próxima Visita

06/07/2022 12:19:00

Foto do Controle de Entrega de Produtos de Limpezas

QUANTIDADE	PRODUTO	VALOR DA ÚLTIMA ENTREGA	QUANTIDADE ENTREGA ATUAL	COMPROVAÇÃO ENTREGA
	Água sanitária 500			
	Água sanitária 250			
	Água sanitária 125			
	Álcool em gel 500			
	Amônia 500			
	Banheira Multi uso			
	Desinfetante 500	4		
	Desinfetante 250	1		
	Desinfetante 125	1		
	Flocos sanitários			
	Líquido de piso			
	Fibra Verde Limpeza Pesada			
	Limpa			
	Limpa Laminado	4		
	Limpa porcelanato			
	Limpa Vidros 500ml			
	Molho para sanitário 500	1		
	Oxidante de água (Bom Air)			
	Pó de limpeza			
	Pano de chão Colorado			
	Pano Kachres	2		
	Pano Sanitário adesivo (Purific)			
	Pulverizador Refill			
	Rodo 40cm			
	Rodo Agarra Fibra			
	Sabão em pedra	4		
	Sabão em pó 1kg			
	Vassouras			
	Vassoura Capira			
	Vassoura Nylon			
	TOTAL MENSAL	85		

Resumo da Visita Operacional (Relato do Supervisor)

Está tudo ok

Avaliação do Gestor da Filial ou Líder Administrativo (quem acompanhou a visita)

Bom: atende a expectativa

Assinatura do Gestor da Filial ou Líder Administrativo (quem acompanhou a visita)

Assinatura do Supervisor que realizou a Visita Operacional

A handwritten signature in black ink, appearing to be 'Paulo', written in a cursive style.

Por: Horácio Magalhães (horacio.magalhaes@grupoecol.com.br)

Em: 05/05/2022 14:17

Cliente		
Nome	Razão social	
E-mail		
Local		
Nome	Informações adicionais	
Ativo		
Nome	Informações adicionais	
Belagícola LAPA		
Informações Iniciais		
Selecione a Unidade da Belagícola	Classificação	Supervisor Responsável pela Visita Operacional
B062 - MAUA DA SERRA	Silo	HORACIO.MAGALHAES@ECOLFACILITIES.COM.BR
Classificação da Visita		
Visita Mensal para Supervisão e Qualidade, Entrega de Materiais		
Gestão de Pessoas (Pontuação: 100%)		
Nome da Colaboradora		
Alessandra Lima		
Colaboradora Está Usando Uniforme e EPIs de forma Adequada?	Conforme	
		

Colaboradora Está Batendo o Ponto Digital Adequadamente? Registrar foto do mesmo com assinatura.

Conforme

preenchendo manual

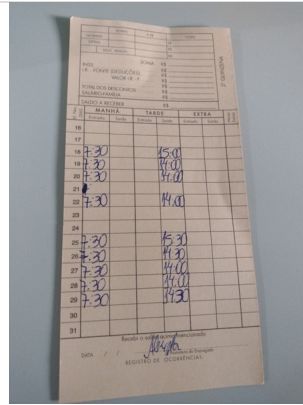
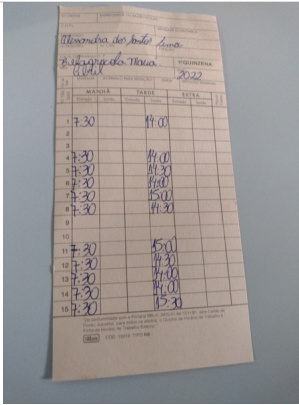

Entrega de Uniformes e EPIs (registrar foto da Ficha de EPI)

Conforme

sim conforme a necessidade

Qual a Avaliação da Colaboradora?

Ruim: precisa melhorar conforme obs.

Avaliação da Qualidade nos Serviços Prestados de Limpeza (áreas e espaços) (Pontuação: 100%)

Limpeza da Recepção e Entrada Principal da Filial

Conforme



Limpeza de Fachada (tirar foto do Letreiro e Fachada)



Limpeza de Fachada (tirar foto do Letreiro e Fachada)



Limpeza da Copa e Cozinha da Filial

Conforme



Limpeza das Salas do Gerente, Vendedores, Reuniões, etc...

Conforme

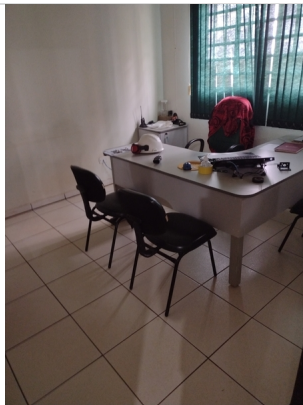

Limpeza da Balança (cabine, calçadas, etc..)

Conforme

está ok

Limpeza do Pátio Geral (calçadas, estacionamentos, áreas comuns, da parte Operacional)

Conforme



Limpeza de Banheiros do Administrativo

Conforme



Limpeza de Banheiros do Operacional

Conforme



Limpeza de Refeitórios

Conforme



Limpeza da Capela

Conforme



Limpeza das Salas de Classificação e Demais Salas de Apoio Operacional

Conforme

está ok

Fechamento da Visita Operacional (Pontuação: 100%)

Verificar Diluição de Produtos e DML

Conforme

está ok



Data Prevista para Próxima Visita
07/06/2022 14:13:00

Resumo da Visita Operacional (Relato do Supervisor)
Está tudo OK

Avaliação do Gestor da Filial ou Líder Administrativo (quem acompanhou a visita)
Bom: atende a expectativa

Assinatura do Gestor da Filial ou Líder Administrativo (quem acompanhou a visita)

Assinatura do Supervisor que realizou a Visita Operacional



Por: Horácio Magalhães (horacio.magalhaes@grupoecol.com.br)

Em: 05/05/2022 14:17

Cliente		
Nome	Razão social	
E-mail		
Local		
Nome	Informações adicionais	
Ativo		
Nome	Informações adicionais	
Belagícola LAPA		
Informações Iniciais		
Selecione a Unidade da Belagícola B062 - MAUA DA SERRA	Classificação Silo	Supervisor Responsável pela Visita Operacional HORACIO.MAGALHAES@ECOLFACILITIES.COM.BR
Classificação da Visita Visita Mensal para Supervisão e Qualidade, Entrega de Materiais		
Gestão de Pessoas (Pontuação: 100%)		
Nome da Colaboradora Alessandra Lima		
Colaboradora Está Usando Uniforme e EPIs de forma Adequada?	Conforme	
		

Colaboradora Está Batendo o Ponto Digital Adequadamente? Registrar foto do mesmo com assinatura.

Conforme

preenchendo manual

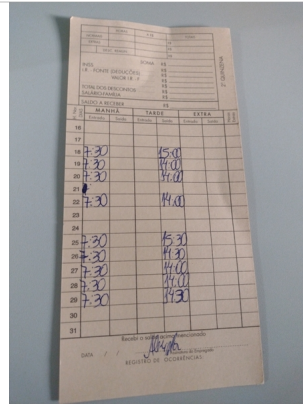
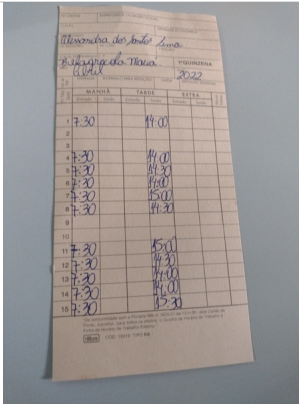

Entrega de Uniformes e EPIs (registrar foto da Ficha de EPI)

Conforme

sim conforme a necessidade

Qual a Avaliação da Colaboradora?

Ruim: precisa melhorar conforme obs.

Avaliação da Qualidade nos Serviços Prestados de Limpeza (áreas e espaços) (Pontuação: 100%)

Limpeza da Recepção e Entrada Principal da Filial

Conforme



Limpeza de Fachada (tirar foto do Letreiro e Fachada)



Limpeza de Fachada (tirar foto do Letreiro e Fachada)



Limpeza da Copa e Cozinha da Filial

Conforme



Limpeza das Salas do Gerente, Vendedores, Reuniões, etc...

Conforme

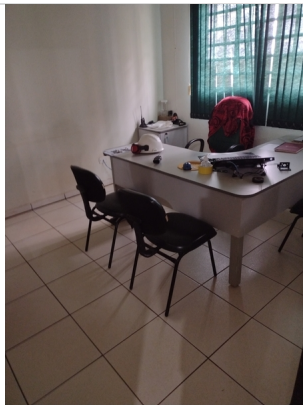

Limpeza da Balança (cabine, calçadas, etc..)

Conforme

está ok

Limpeza do Pátio Geral (calçadas, estacionamentos, áreas comuns, da parte Operacional)

Conforme



Limpeza de Banheiros do Administrativo

Conforme



Limpeza de Banheiros do Operacional

Conforme



Limpeza de Refeitórios

Conforme



Limpeza da Capela

Conforme



Limpeza das Salas de Classificação e Demais Salas de Apoio Operacional

Conforme

está ok

Fechamento da Visita Operacional (Pontuação: 100%)

Verificar Diluição de Produtos e DML

Conforme

está ok



Data Prevista para Próxima Visita
07/06/2022 14:13:00

Resumo da Visita Operacional (Relato do Supervisor)
Está tudo OK

Avaliação do Gestor da Filial ou Líder Administrativo (quem acompanhou a visita)
Bom: atende a expectativa

Assinatura do Gestor da Filial ou Líder Administrativo (quem acompanhou a visita)



Assinatura do Supervisor que realizou a Visita Operacional



Por: Horácio Magalhães (horacio.magalhaes@grupoecol.com.br)

Em: 08/11/2022 10:45

Cliente		
Nome	Razão social	
E-mail		
Local		
Nome	Informações adicionais	
Ativo		
Nome	Informações adicionais	
Informações Iniciais		
Selecione a Unidade da Belagícola B062 - MAUA DA SERRA	Classificação Mista	Supervisor Responsável pela Visita Operacional HORACIO.MAGALHAES@ECOLFACILITIES.COM.BR
Classificação da Visita Visita Mensal para Supervisão e Qualidade		
Gestão de Pessoas (Pontuação: 100%)		
Nome da Colaboradora Alessandra Santos Lima		
Colaboradora Está Usando Uniforme e EPIs de forma Adequada?	Conforme	
		

Colaboradora Está Batendo o Ponto Digital Adequadamente? Registrar foto do mesmo com assinatura.

Conforme

registrando o ponto no ponto mais

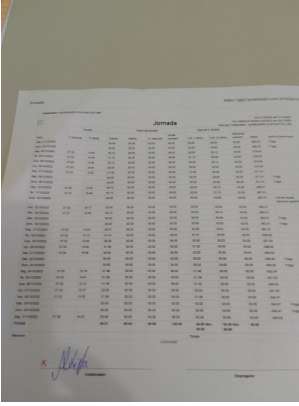

Entrega de Uniformes e EPIs (registrar foto da Ficha de EPI)

Conforme

entregue conforme a necessidade

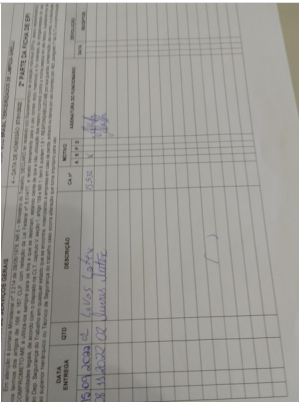

Qual a Avaliação da Colaboradora?
boa comunicação

Avaliação da Qualidade nos Serviços Prestados de Limpeza (áreas e espaços) (Pontuação: 90%)

Limpeza da Recepção e Entrada Principal da Filial

Conforme

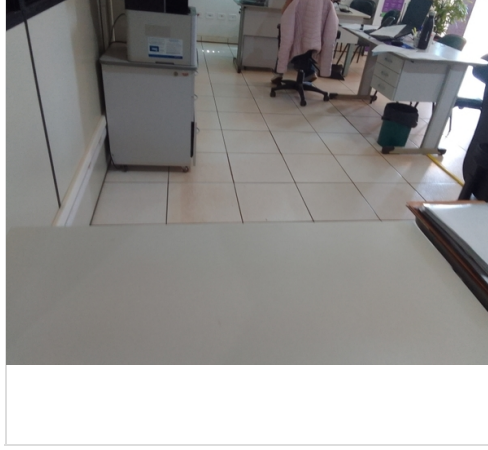

Limpeza de Fachada (tirar foto do Letreiro e Fachada)



Limpeza de Fachada (tirar foto do Letreiro e Fachada)

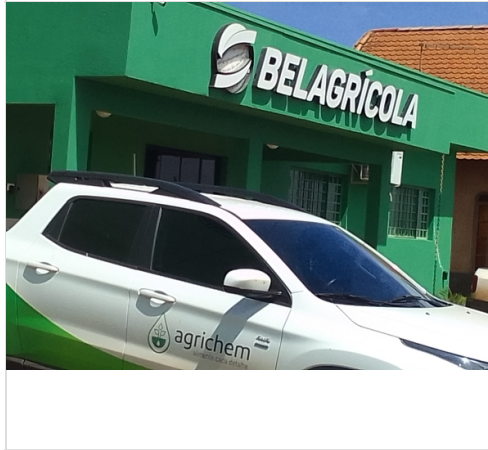

Limpeza da Copa e Cozinha da Filial

Conforme



Limpeza das Salas do Gerente, Vendedores, Reuniões, etc...

Conforme



Limpeza da Balança (cabine, calçadas, etc..)

Não conforme

conversei com a colaboradora pra dar mais atenção na limpeza da sala da balança



Limpeza do Pátio Geral (calçadas, estacionamentos, áreas comuns, da parte Operacional)

Conforme



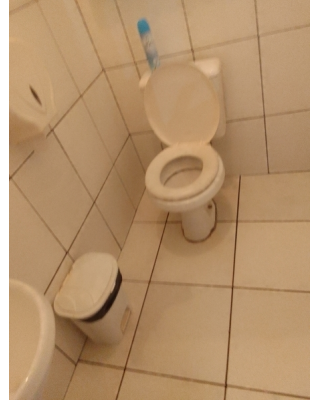

Limpeza de Banheiros do Operacional

Conforme

a limpeza está perfeito, só o piso que tem algumas manchas devido as goteiras de chuva.



Limpeza de Refeitórios

Conforme

está ok



Limpeza da Capela

Conforme



Limpeza das Salas de Classificação e Demais Salas de Apoio Operacional

Conforme

essa sala e feito a limpeza uma vez semana



Fechamento da Visita Operacional (Pontuação: 100%)

Verificar Diluição de Produtos e DML

Conforme

Pendencias para Verificar na Próxima Visita
Nada pendente

Data Prevista para Próxima Visita
13/12/2022 10:43:00

Resumo da Visita Operacional (Relato do Supervisor)
Posta está sobre controle

Avaliação do Gestor da Filial ou Líder Administrativo (quem acompanhou a visita)
Bom: atende a expectativa

Assinatura do Gestor da Filial ou Líder Administrativo (quem acompanhou a visita)

Assinatura do Supervisor que realizou a Visita Operacional



Por: ROBERT VOLPONI (robert.silva@ecolfacilities.com.br)

Em: 27/09/2022 08:57

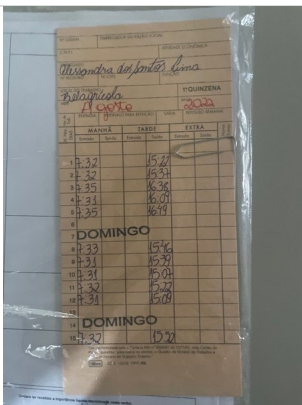
Cliente		
Nome	Razão social	
E-mail		
Local		
Nome	Informações adicionais	
Ativo		
Nome	Informações adicionais	
Informações Iniciais		
Selecione a Unidade da Belagrícola B062 - MAUA DA SERRA	Classificação Mista	Classificação da Visita Visita Mensal para Supervisão e Qualidade
Gestão de Pessoas (Pontuação: 100%)		
Colaboradora Está Usando Uniforme e EPIs de forma Adequada?	Conforme	
Colaboradora Está Batendo o Ponto Digital Adequadamente? Registrar foto do mesmo com assinatura.	Conforme	
		
Entrega de Uniformes e EPIs (registrar foto da Ficha de EPI)	Conforme	
Qual a Avaliação da Colaboradora? boa comunicação		
Avaliação da Qualidade nos Serviços Prestados de Limpeza (áreas e espaços) (Pontuação: 77%)		

Limpeza da Recepção e Entrada Principal da Filial

Conforme



Limpeza da Copa e Cozinha da Filial

Conforme



Limpeza das Salas do Gerente, Vendedores, Reuniões, etc...

Conforme



Limpeza do Pátio Geral (calçadas, estacionamentos, áreas comuns, da parte Operacional)

Conforme



Limpeza de Banheiros do Administrativo

Conforme



Limpeza de Refeitórios

Conforme

Limpeza da Capela

Conforme

Limpeza das Salas de Classificação e Demais Salas de Apoio Operacional

N/A

Fechamento da Visita Operacional (Pontuação: 100%)

Verificar Diluição de Produtos e DML

Conforme

Data Prevista para Próxima Visita
10/11/2022 08:59:00

Assinatura do Supervisor que realizou a Visita Operacional

A handwritten signature in black ink, consisting of several loops and a long horizontal stroke at the end.