

Por: Rogério Marcassa (lucas.assis@grupoocol.com.br)

Em: 04/05/2022 11:51

Cliente		
Nome	Razão social	
E-mail		
Local		
Nome	Informações adicionais	
Ativo		
Nome	Informações adicionais	
Belagícola MAFRA		
Informações Iniciais		
Selecione a Unidade da Belagícola	Classificação	Supervisor Responsável pela Visita Operacional
B117 - MAFRA	Loja	'rogerio.marcassa@ECOLFACILITIES.COM.BR'
Classificação da Visita		
Visita Mensal para Supervisão e Qualidade		
Gestão de Pessoas (Pontuação: 100%)		
Nome da Colaboradora		
Rafaela Aparecida. Alves Saldanha		
Colaboradora Está Usando Uniforme e EPIs de forma Adequada?	Conforme	
		
Colaboradora Está Batendo o Ponto Digital Adequadamente? Registrar foto do mesmo com assinatura.	Conforme	
Entrega de Uniformes e EPIs (registrar foto da Ficha de EPI)	Conforme	
Qual a Avaliação da Colaboradora?		
Ótimo: não falta		
Avaliação da Qualidade nos Serviços Prestados de Limpeza (áreas e espaços) (Pontuação: 100%)		

Limpeza da Recepção e Entrada Principal da Filial

Conforme



Limpeza de Fachada (tirar foto do Letreiro e Fachada)





Limpeza das Salas do Gerente, Vendedores, Reuniões, etc...

Conforme



Limpeza da Balança (cabine, calçadas, etc..)

N/A

Limpeza do Pátio Geral (calçadas, estacionamentos, áreas comuns, da parte Operacional)

N/A

Limpeza de Banheiros do Administrativo

Conforme



Limpeza de Banheiros do Operacional

N/A

Limpeza de Refeitórios

Conforme



Limpeza da Capela

N/A

Limpeza das Salas de Classificação e Demais Salas de Apoio Operacional

N/A

Fechamento da Visita Operacional (Pontuação: 100%)

Verificar Diluição de Produtos e DML

Conforme

Pendências para Verificar na Próxima Visita

Não pendências

Data Prevista para Próxima Visita

03/06/2022 11:38:00

Foto do Controle de Entrega de Produtos de Limpezas

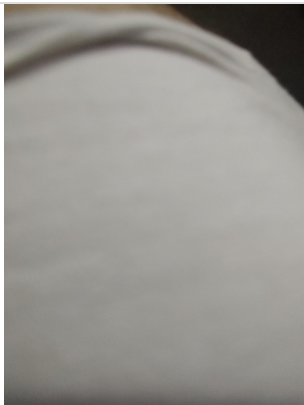

Resumo da Visita Operacional (Relato do Supervisor)

Gestor local adriano.cassol@belagricola.com.br Não tem pendências. Materiais entregues pela própria Belagícola

Avaliação do Gestor da Filial ou Líder Administrativo (quem acompanhou a visita)

Ótimo: supera as expectativas.

Assinatura do Gestor da Filial ou Líder Administrativo (quem acompanhou a visita)

Assinatura do Gestor da Filial ou Líder Administrativo (quem acompanhou a visita)

Assinatura do Supervisor que realizou a Visita Operacional

Cliente		
Nome	Razão social	
E-mail		
Local		
Nome	Informações adicionais	
Ativo		
Nome	Informações adicionais	
Informações Iniciais		
Selecione a Unidade da Belagrícola MAFRA	Classificação Loja	Supervisor Responsável pela Visita Operacional 'rogerio.marcassa@ECOLFACILITIES.COM.BR'
Classificação da Visita Visita Mensal para Supervisão e Qualidade		
Gestão de Pessoas (Pontuação: 100%)		
Nome da Colaboradora Rafaela		
Colaboradora Está Usando Uniforme e EPIs de forma Adequada?	Conforme	
		

Colaboradora Está Batendo o Ponto Digital Adequadamente? Registrar foto do mesmo com assinatura.

Conforme

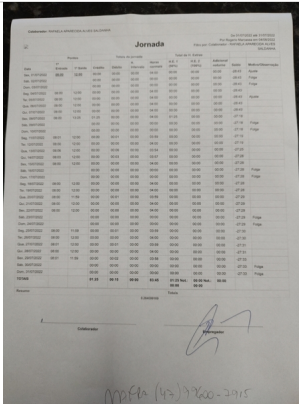

Entrega de Uniformes e EPIs (registrar foto da Ficha de EPI)

Conforme

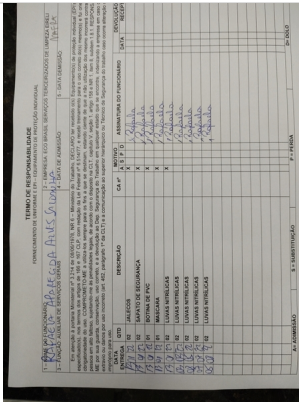

Qual a Avaliação da Colaboradora?

Ótimo: não falta

Avaliação da Qualidade nos Serviços Prestados de Limpeza (áreas e espaços) (Pontuação: 100%)

Limpeza da Recepção e Entrada Principal da Filial

Conforme



Limpeza de Fachada (tirar foto do Letreiro e Fachada)



Limpeza de Fachada (tirar foto do Letreiro e Fachada)



Limpeza da Copa e Cozinha da Filial

Conforme



Limpeza das Salas do Gerente, Vendedores, Reuniões, etc...

Conforme

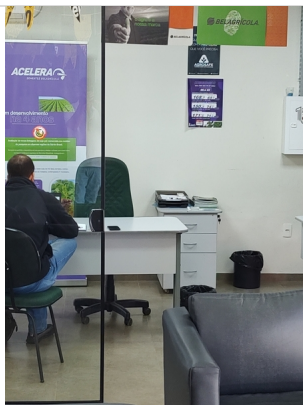

Limpeza da Balança (cabine, calçadas, etc..)

N/A

Limpeza do Pátio Geral (calçadas, estacionamentos, áreas comuns, da parte Operacional)

N/A



Limpeza de Refeitórios

Conforme



Limpeza da Capela

N/A

Limpeza das Salas de Classificação e Demais Salas de Apoio Operacional

N/A

Fechamento da Visita Operacional (Pontuação: 100%)

Verificar Diluição de Produtos e DML

Conforme

Data Prevista para Próxima Visita
02/09/2022 09:33:00

Avaliação do Gestor da Filial ou Líder Administrativo (quem acompanhou a visita)
Ótimo: supera as expectativas.

Assinatura do Gestor da Filial ou Líder Administrativo (quem acompanhou a visita)

A handwritten signature in black ink, appearing to be 'M. G.'.

Assinatura do Supervisor que realizou a Visita Operacional

A handwritten signature in black ink, appearing to be 'M. G.'.

Por: Joaquim Junior (joaquim.junior@ecofacilities.com.br)

Em: 24/01/2022 08:16

Cliente		
Nome	Razão social	
E-mail		
Local		
Nome	Informações adicionais	
Ativo		
Nome	Informações adicionais	
Informações Iniciais		
Selecione a Unidade da Belagícola B117 - MAFRA	Classificação Loja	Supervisor Responsável pela Visita Operacional joaquim.junior@ecofacilities.com.br
Classificação da Visita Implantação de Novo Colaborador		
Gestão de Pessoas (Pontuação: 100%)		
Nome da Colaboradora Rafaela		
Colaboradora Está Usando Uniforme e EPIs de forma Adequada?	Conforme	entregue os epis na data de hoje, colaboradora irá fazer o complemento usando todos os epis.
		

Colaboradora Está Batendo o Ponto Digital Adequadamente? Registrar foto do mesmo com assinatura.

Conforme

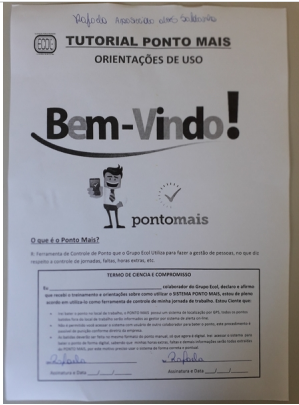

Entrega de Uniformes e EPIs (registrar foto da Ficha de EPI)

Conforme

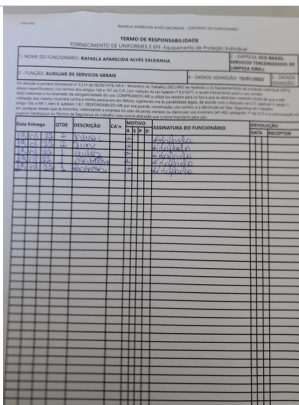

Qual a Avaliação da Colaboradora?
boa comunicação

Avaliação da Qualidade nos Serviços Prestados de Limpeza (áreas e espaços) (Pontuação: 100%)

Limpeza da Recepção e Entrada Principal da Filial

Conforme



Limpeza de Fachada (tirar foto do Letreiro e Fachada)



Limpeza da Copa e Cozinha da Filial

Conforme



Limpeza das Salas do Gerente, Vendedores, Reuniões, etc...

Conforme

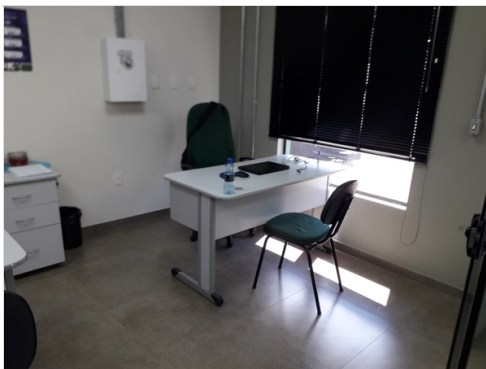

Limpeza da Balança (cabine, calçadas, etc..)

N/A

Limpeza do Pátio Geral (calçadas, estacionamentos, áreas comuns, da parte Operacional)

Conforme



Limpeza de Banheiros do Administrativo

Conforme



Limpeza de Banheiros do Operacional

N/A

Limpeza de Refeitórios

Conforme



Limpeza da Capela

N/A

Limpeza das Salas de Classificação e Demais Salas de Apoio Operacional

N/A

Fechamento da Visita Operacional

Verificar Diluição de Produtos e DML

N/A

Avaliação do Gestor da Filial ou Líder Administrativo (quem acompanhou a visita)

Bom: atende a expectativa

Assinatura do Supervisor que realizou a Visita Operacional

A handwritten signature in black ink, oriented vertically. The signature is stylized and appears to be a name followed by a period.

Por: Horácio Magalhães (horacio.magalhaes@grupoecol.com.br)

Em: 08/06/2022 10:18

Cliente		
Nome	Razão social	
E-mail		
Local		
Nome	Informações adicionais	
Ativo		
Nome	Informações adicionais	
Informações Iniciais		
Selecione a Unidade da Belagrícola MAFRA	Classificação Loja	Supervisor Responsável pela Visita Operacional HORACIO.MAGALHAES@ECOLFACILITIES.COM.BR
Classificação da Visita Visita Mensal para Supervisão e Qualidade		
Gestão de Pessoas (Pontuação: 66%)		
Nome da Colaboradora Rafaela da A Alves		
Colaboradora Está Usando Uniforme e EPIs de forma Adequada?	Não conforme	segundo ela, esqueceu o jaleco em casa, mais alertei a mesma que isso não pode acontecer tem que sempre está com uniforme.
		
Colaboradora Está Batendo o Ponto Digital Adequadamente? Registrar foto do mesmo com assinatura.	Conforme	registrando no pontomais
Entrega de Uniformes e EPIs (registrar foto da Ficha de EPI)	Conforme	está tudo ok
Qual a Avaliação da Colaboradora? boa comunicação		
Avaliação da Qualidade nos Serviços Prestados de Limpeza (áreas e espaços) (Pontuação: 100%)		



Limpeza de Fachada (tirar foto do Letreiro e Fachada)



Limpeza da Copa e Cozinha da Filial

Conforme



Limpeza das Salas do Gerente, Vendedores, Reuniões, etc...

Conforme

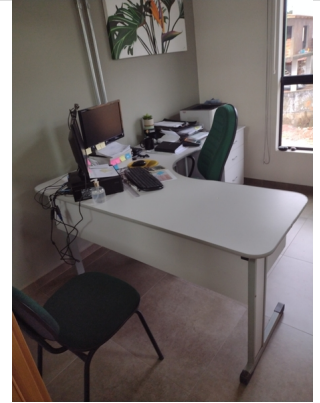
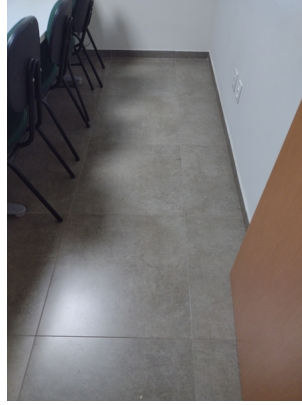

Limpeza da Balança (cabine, calçadas, etc..)

N/A

Limpeza do Pátio Geral (calçadas, estacionamentos, áreas comuns, da parte Operacional)

Conforme

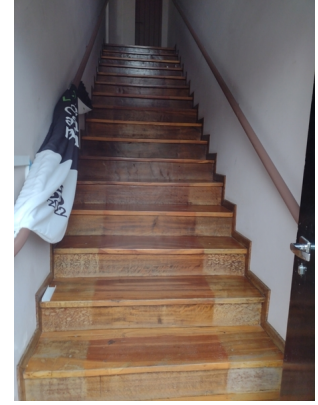

Limpeza de Banheiros do Administrativo

Conforme



Limpeza de Banheiros do Operacional

N/A



Limpeza de Refeitórios

Conforme



Limpeza da Capela

N/A

Limpeza das Salas de Classificação e Demais Salas de Apoio Operacional

N/A

Fechamento da Visita Operacional (Pontuação: 100%)

Verificar Diluição de Produtos e DML

Conforme



Pendências para Verificar na Próxima Visita

Nada pendente

Data Prevista para Próxima Visita

08/06/2022 10:15:00

Resumo da Visita Operacional (Relato do Supervisor)

Está tudo ok

Avaliação do Gestor da Filial ou Líder Administrativo (quem acompanhou a visita)

Bom: atende a expectativa

Assinatura do Gestor da Filial ou Líder Administrativo (quem acompanhou a visita)

Assinatura do Supervisor que realizou a Visita Operacional