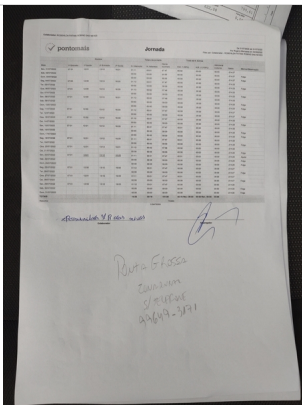

Por: Rogério Marcassa (lucas.assis@grupoocol.com.br)

Em: 05/08/2022 16:46

Cliente		
Nome	Razão social	
E-mail		
Local		
Nome	Informações adicionais	
Ativo		
Nome	Informações adicionais	
Informações Iniciais		
Selecione a Unidade da Belagrícola B085 - PONTA GROSSA (ARAPOTI)	Classificação Silo	Supervisor Responsável pela Visita Operacional 'rogerio.marcassa@ECOLFACILITIES.COM.BR'
Classificação da Visita Visita Mensal para Supervisão e Qualidade		
Gestão de Pessoas (Pontuação: 100%)		
Nome da Colaboradora Rosenilda		
Colaboradora Está Usando Uniforme e EPIs de forma Adequada?	Conforme	
Colaboradora Está Batendo o Ponto Digital Adequadamente? Registrar foto do mesmo com assinatura.	Conforme	
		

Entrega de Uniformes e EPIs (registrar foto da Ficha de EPI)

Conforme

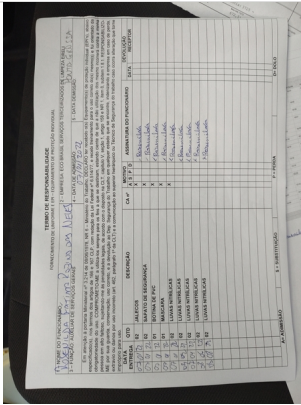

Qual a Avaliação da Colaboradora?  
qualidade nos serviços prestados e Cordial

**Avaliação da Qualidade nos Serviços Prestados de Limpeza (áreas e espaços) (Pontuação: 100%)**

Limpeza da Recepção e Entrada Principal da Filial

Conforme

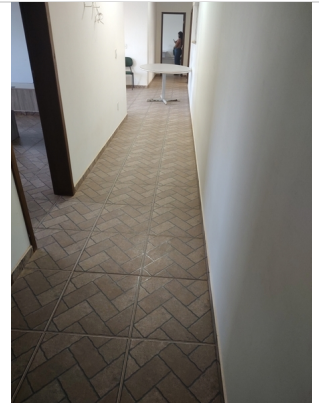

Limpeza de Fachada (tirar foto do Letreiro e Fachada)



Limpeza da Copa e Cozinha da Filial

Conforme

local em reforma

Limpeza das Salas do Gerente, Vendedores, Reuniões, etc...

Conforme



Limpeza da Balança (cabine, calçadas, etc..)

Conforme



Limpeza do Pátio Geral (calçadas, estacionamentos, áreas comuns, da parte Operacional)

Conforme



Limpeza de Banheiros do Administrativo

Conforme



Limpeza de Banheiros do Operacional

Conforme



Limpeza de Refeitórios

Conforme

em reforma

Limpeza da Capela

N/A



Limpeza das Salas de Classificação e Demais Salas de Apoio Operacional

Conforme



Fechamento da Visita Operacional (Pontuação: 100%)

<b>Verificar Diluição de Produtos e DML</b>	Conforme	
<b>Data Prevista para Próxima Visita</b> 02/09/2022 15:30:00	<b>Resumo da Visita Operacional (Relato do Supervisor)</b> Serviços realizados na normalidade	<b>Avaliação do Gestor da Filial ou Líder Administrativo (quem acompanhou a visita)</b> Ótimo: supera as expectativas.
<b>Assinatura do Supervisor que realizou a Visita Operacional</b>  		

Cliente		
Nome	Razão social	
E-mail		
Local		
Nome	Informações adicionais	
Ativo		
Nome	Informações adicionais	
Informações Iniciais		
Selecione a Unidade da Belagrícola B085 - PONTA GROSSA	Classificação Loja	Supervisor Responsável pela Visita Operacional 'rogerio.marcassa@ECOLFACILITIES.COM.BR'
Classificação da Visita Visita Mensal para Supervisão e Qualidade		
Gestão de Pessoas (Pontuação: 100%)		
Nome da Colaboradora Gisely Alcântara dos Santos		
Colaboradora Está Usando Uniforme e EPIs de forma Adequada?	Conforme	
Colaboradora Está Batendo o Ponto Digital Adequadamente? Registrar foto do mesmo com assinatura.	Conforme	
Entrega de Uniformes e EPIs (registrar foto da Ficha de EPI)	Conforme	
Qual a Avaliação da Colaboradora? Ótimo: não falta		
Avaliação da Qualidade nos Serviços Prestados de Limpeza (áreas e espaços) (Pontuação: 100%)		
Limpeza da Recepção e Entrada Principal da Filial	Conforme	
		

Limpeza de Fachada (tirar foto do Letreiro e Fachada)



Limpeza da Copa e Cozinha da Filial

Conforme





Limpeza das Salas do Gerente, Vendedores, Reuniões, etc...

Conforme

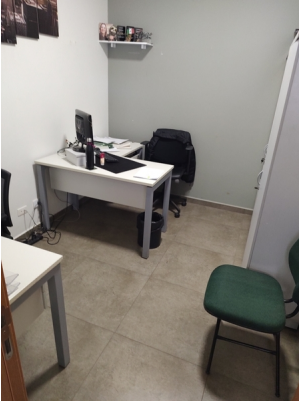
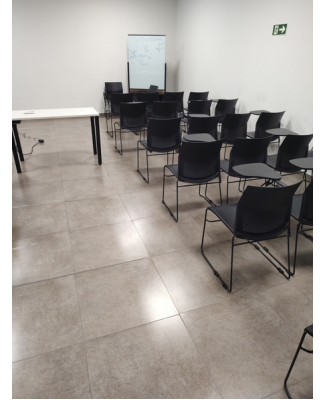

Limpeza da Balança (cabine, calçadas, etc..)

N/A

Limpeza do Pátio Geral (calçadas, estacionamentos, áreas comuns, da parte Operacional)

N/A



Limpeza de Banheiros do Administrativo

Conforme

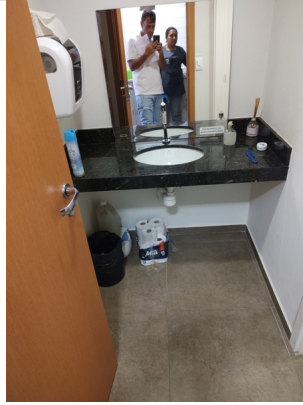
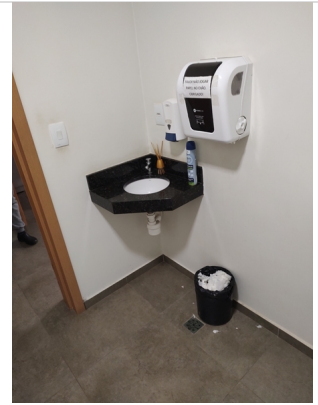

Limpeza de Banheiros do Operacional

N/A

Limpeza de Refeitórios

N/A



Limpeza da Capela

N/A

Limpeza das Salas de Classificação e Demais Salas de Apoio Operacional

N/A

Fechamento da Visita Operacional (Pontuação: 100%)

Verificar Diluição de Produtos e DML

Conforme

Pendências para Verificar na Próxima Visita  
Repor 1 jaleco/camiseta gg

Data Prevista para Próxima Visita  
02/09/2022 14:00:00

Resumo da Visita Operacional (Relato do Supervisor)  
Serviços sendo realizados na normalidade

Avaliação do Gestor da Filial ou Líder Administrativo (quem acompanhou a visita)  
Ótimo: supera as expectativas.

Assinatura do Gestor da Filial ou Líder Administrativo (quem acompanhou a visita)

Assinatura do Supervisor que realizou a Visita Operacional

FELIPE

A handwritten signature in black ink, appearing to be 'G' or similar.

Por: Horácio Magalhães (horacio.magalhaes@grupoocol.com.br)

Em: 13/07/2022 12:21

Cliente		
Nome	Razão social	
E-mail		
Local		
Nome	Informações adicionais	
Ativo		
Nome	Informações adicionais	
Informações Iniciais		
Selecione a Unidade da Belagrícola B085 - PONTA GROSSA	Classificação Loja	Supervisor Responsável pela Visita Operacional HORACIO.MAGALHAES@ECOLFACILITIES.COM.BR
Classificação da Visita Visita Mensal para Supervisão e Qualidade, Entrega de Materiais		
Gestão de Pessoas (Pontuação: 100%)		
Nome da Colaboradora Gisely Alcântara dos Santos		
Colaboradora Está Usando Uniforme e EPIs de forma Adequada?	Conforme	
		

Colaboradora Está Batendo o Ponto Digital Adequadamente? Registrar foto do mesmo com assinatura.

Conforme

sim registrando no ponto mais

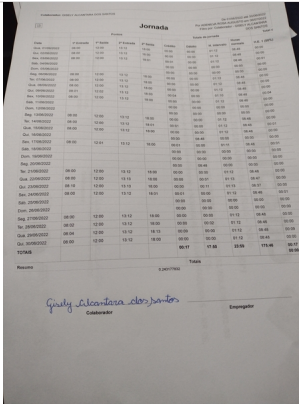

Entrega de Uniformes e EPIs (registrar foto da Ficha de EPI)

Conforme

conforme a necessidade

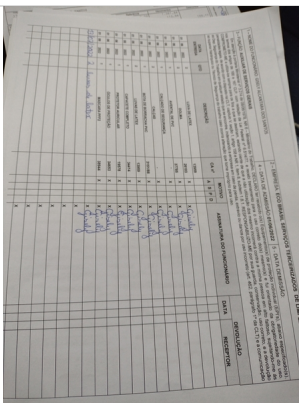

Qual a Avaliação da Colaboradora?  
boa comunicação

Avaliação da Qualidade nos Serviços Prestados de Limpeza (áreas e espaços) (Pontuação: 100%)

Limpeza da Recepção e Entrada Principal da Filial

Conforme

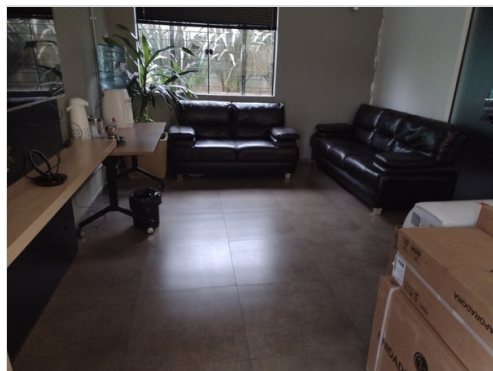

Limpeza de Fachada (tirar foto do Letreiro e Fachada)



Limpeza da Copa e Cozinha da Filial

Conforme



Limpeza das Salas do Gerente, Vendedores, Reuniões, etc...

Conforme

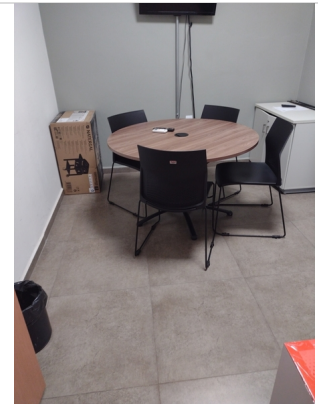

Limpeza da Balança (cabine, calçadas, etc..)	N/A	
Limpeza do Pátio Geral (calçadas, estacionamentos, áreas comuns, da parte Operacional)	Conforme	





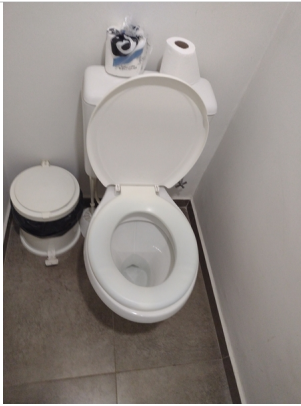
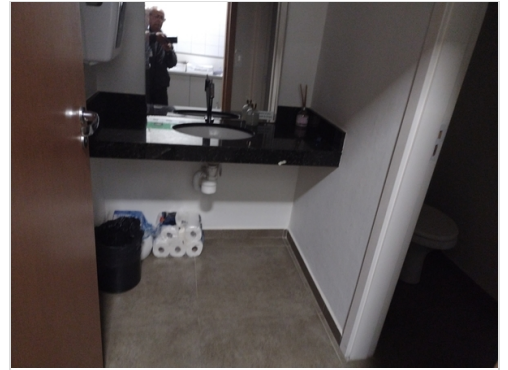

Limpeza de Banheiros do Operacional

Conforme

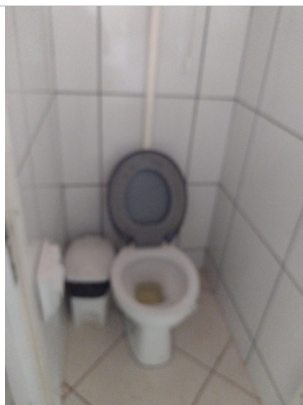

Limpeza de Refeitórios

Conforme



Limpeza da Capela

N/A

Limpeza das Salas de Classificação e Demais Salas de Apoio Operacional

N/A

**Fechamento da Visita Operacional (Pontuação: 100%)**

Verificar Diluição de Produtos e DML

Conforme



Pendências para Verificar na Próxima Visita

Nada pendente

Data Prevista para Próxima Visita

11/08/2022 12:12:00

Foto do Controle de Entrega de Produtos de Limpezas

PONTA GROSSA (ARAPOTI)	
QUANTIDADE	PRODUTO
1	Espanador 30 cm
1	Flanela 28x38
1	Pano de Chão Xadrez
1	Alcool Liquido 70% 1lt
1	Lustra Moveis 200ml
1	Desinfetante 5lts
1	Sabão em pó 1k
1	Limpa Vidros 500ml
1	Pulverizador Plastico 500ml
<b>AL MENSAL</b>	<b>R\$ 79,63</b>

Resumo da Visita Operacional (Relato do Supervisor)  
Está ok

Avaliação do Gestor da Filial ou Líder Administrativo (quem  
acompanhou a visita)  
Bom: atende a expectativa

Assinatura do Gestor da Filial ou Líder Administrativo (quem  
acompanhou a visita)

Assinatura do Supervisor que realizou a Visita Operacional